

Total inscrits : 643 - Total présents : 625
Moyenne mini. : 00.13 - Moyenne maxi : 15.56 - Moyenne : 07.48 - Ecart type : 02.75

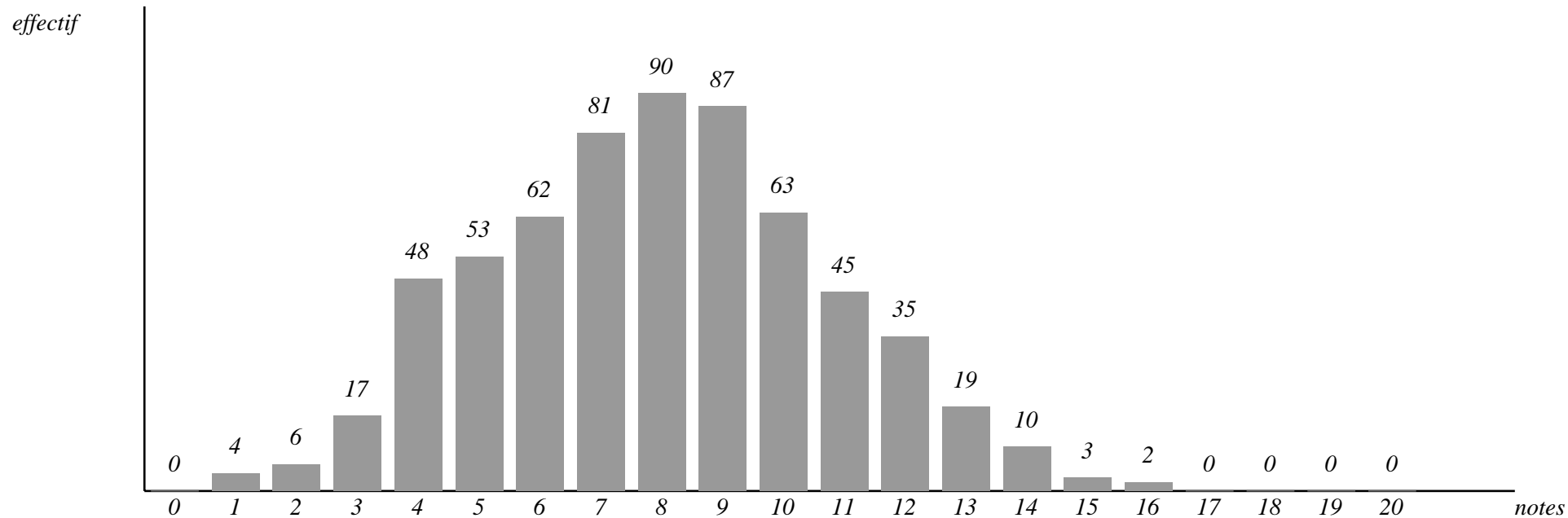

Total admissibles : 72 - Total présents à l'oral : 72
Moyenne mini. : 07.84 - Moyenne maxi : 14.38 - Moyenne : 10.92 - Ecart type : 01.49

effectif

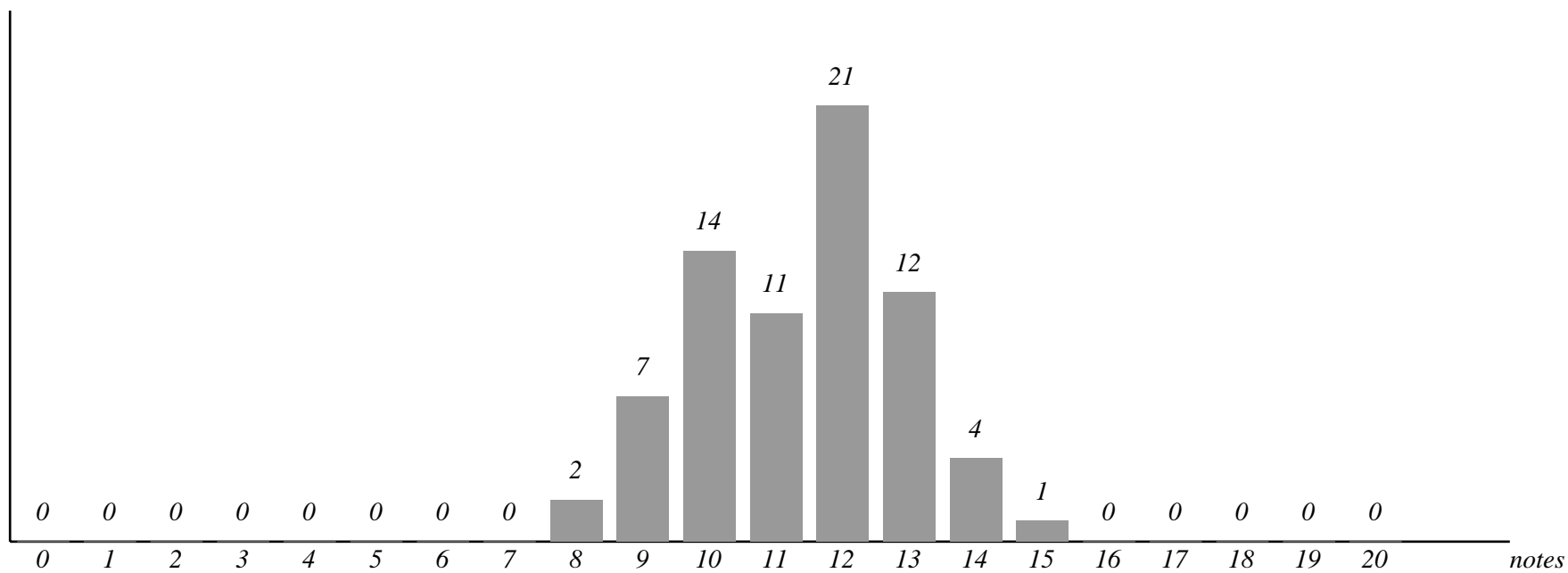

Résultats par épreuves, option et notes

Langues vivantes 2006

Note 0 1 2 3 4 5 6 7 8 9 10 11 12 13 14 15 16 17 18 19 20 Mini. Maxi. Moy. EC. Type

Epreuves écrites

Composition Française	0	19	9	42	86	94	165	148	41	122	91	48	35	13	1	5	17	5	0	1	0	0.50	19.00	7.14	3.02
Géographie Commune	0	32	19	25	38	57	96	117	115	105	106	69	49	38	29	15	9	3	6	0	0	1.00	18.00	8.27	3.37
Histoire Commune	0	18	43	29	39	64	91	110	88	107	86	65	42	55	42	29	17	8	8	0	0	1.00	18.00	8.39	3.78
Philosophie Commune	2	51	30	60	80	90	101	129	96	65	67	49	32	46	16	12	11	6	0	2	0	0.00	19.00	7.17	3.60

Version - Allemand	0	3	1	4	4	2	4	9	9	4	7	9	10	11	11	1	2	0	0	0	0	0.50	16.00	9.29	3.79
Version - Anglais	0	51	17	33	37	52	43	48	71	62	61	66	57	48	25	25	20	4	8	0	0	0.50	18.00	8.28	4.17
Version - Chinois	0	0	0	0	0	0	0	0	0	1	0	0	0	0	1	0	0	0	0	0	0	9.00	14.00	11.50	3.54
Version - Espagnol	1	1	0	0	1	3	4	9	9	11	7	18	13	12	9	5	1	0	0	0	0	0.00	15.50	10.10	3.04
Version - Italien	0	0	2	0	0	0	1	0	1	1	0	0	2	1	1	0	4	0	0	1	0	2.00	19.00	11.50	5.37
Version - Japonais	0	0	0	0	0	0	0	0	0	0	0	0	1	0	0	0	0	0	0	0	0	12.00	12.00	12.00	0.00
Version - Russe	0	2	0	0	0	0	0	0	0	0	1	1	1	0	1	1	0	0	0	0	0	0.50	15.00	9.00	6.05

Thème - Allemand	0	8	5	8	5	9	7	9	8	9	5	2	2	7	2	1	1	2	1	0	0	0.50	18.00	6.99	4.30
Thème - Anglais	3	50	37	64	53	39	63	58	81	74	56	36	25	27	34	15	4	8	0	0	0	0.00	17.00	7.09	3.96
Thème - Chinois	0	0	0	0	0	0	0	0	1	0	0	0	0	1	0	0	0	0	0	0	0	8.00	13.00	10.50	3.54
Thème - Espagnol	0	33	6	7	4	5	4	4	5	4	11	5	7	1	5	0	2	0	1	0	0	0.50	18.00	5.71	4.86
Thème - Italien	0	1	0	0	2	1	1	1	0	0	1	1	1	1	1	0	2	1	0	0	0	1.00	17.00	9.57	5.15
Thème - Japonais	0	0	0	0	0	0	0	0	1	0	0	0	0	0	0	0	0	0	0	0	0	8.00	8.00	8.00	0.00
Thème - Russe	0	1	0	0	0	1	0	1	1	0	1	0	0	1	0	1	0	0	0	0	0	0.50	15.00	8.36	4.89

Résultats par épreuves, option et notes

Langues vivantes 2006

Note 0 1 2 3 4 5 6 7 8 9 10 11 12 13 14 15 16 17 18 19 20 Mini. Maxi. Moy. EC. Type

Epreuves orales

Culture générale littéraire et artistique	0	4	5	10	18	7	9	16	5	3	3	12	7	6	3	0	0	1	0	0	0	1.00	17.00	7.03	3.73
Explication d'un texte littéraire	0	0	4	5	9	4	8	10	21	6	5	12	7	6	5	1	2	2	2	0	0	2.00	18.00	8.60	3.76

Explication texte d'auteur LV1 - Allemand	0	0	0	0	0	0	3	2	1	0	0	2	0	0	1	0	2	2	3	0	0	6.00	18.00	12.25	4.96
Explication texte d'auteur LV1 - Anglais	0	2	2	4	12	8	6	6	6	6	2	6	0	4	2	2	0	0	4	4	0	1.00	19.00	8.25	4.90
Explication texte d'auteur LV1 - Chinois	0	0	0	0	0	0	0	0	0	0	0	0	0	0	0	0	0	1	0	0	0	17.00	17.00	17.00	0.00
Explication texte d'auteur LV1 - Espagnol	0	0	0	0	0	0	0	0	0	0	0	0	0	3	0	1	2	2	2	0	0	13.00	18.00	15.55	1.95
Explication texte d'auteur LV1 - Italien	0	0	0	0	0	0	0	0	0	0	0	0	0	0	0	1	2	1	0	0	0	15.00	17.00	16.00	0.82
Explication texte d'auteur LV1 - Russe	0	0	0	0	0	0	0	0	0	0	0	0	0	0	0	0	0	1	1	0	0	18.00	18.50	18.25	0.35

Analyse de texte LV1 - Allemand	0	0	0	0	0	1	1	1	0	2	0	1	2	3	2	2	1	0	0	0	0	5.00	16.00	11.47	3.35
Analyse de texte LV1 - Anglais	0	0	0	6	8	8	4	8	6	8	0	6	4	6	2	6	2	2	0	0	0	3.00	17.00	8.75	4.10
Analyse de texte LV1 - Chinois	0	0	0	0	0	0	0	0	0	0	0	0	0	0	0	0	0	0	1	0	0	18.50	18.50	18.50	0.00
Analyse de texte LV1 - Espagnol	0	0	0	0	0	2	0	2	1	0	0	0	0	2	0	1	2	0	0	0	0	5.00	16.00	10.50	4.53
Analyse de texte LV1 - Italien	0	0	0	0	0	0	0	0	0	0	0	0	0	0	0	0	2	2	0	0	0	16.00	17.00	16.50	0.58
Analyse de texte LV1 - Russe	0	0	0	0	0	0	0	0	0	0	0	0	0	0	0	0	0	2	0	0	0	17.50	18.00	17.75	0.35

Analyse de texte LV2 - Allemand	0	0	0	0	0	4	0	4	5	3	2	4	2	4	0	2	0	2	2	0	0	5.00	18.00	10.29	3.78
Analyse de texte LV2 - Anglais	0	2	1	0	3	2	1	1	1	3	0	2	0	3	2	1	0	1	0	1	0	0.50	19.00	8.77	5.11
Analyse de texte LV2 - Chinois	0	0	0	0	0	0	0	0	0	0	0	2	0	0	0	0	0	0	0	0	0	11.00	11.00	11.00	0.00
Analyse de texte LV2 - Espagnol	0	0	0	2	2	3	4	0	2	6	0	0	0	2	2	2	0	2	0	0	0	3.00	17.00	8.83	4.37
Analyse de texte LV2 - Italien	0	0	0	0	0	2	2	2	1	2	0	0	0	0	2	0	2	0	0	0	0	5.00	16.00	9.38	4.13
Analyse de texte LV2 - Russe	0	0	0	0	0	0	0	2	0	0	0	1	0	0	0	0	2	0	0	0	0	7.00	16.00	11.40	4.51
Traduction et commentaire d'un texte latin	0	0	0	0	0	0	0	0	1	1	0	0	1	0	0	0	0	0	1	0	0	8.00	18.00	11.75	4.50

E.N.S. Lettres et Sc. Humaines
SERIE LANGUES VIVANTES
LISTE DES CANDIDATS ADMIS

Les candidats dont les noms suivent sont proposés pour l'admission sous réserve qu'ils fournissent à l'administration les documents justifiant leur capacité à concourir.

Rang

01	Melle	GREINER Sophie Ksénia
02	Melle	MONTIN Isabelle Doris
03	Melle	COURRIOL Florence Adrienne
04	Melle	OUTALEB Nora
05	Melle	VU HONG Lan Anh
06	Melle	DUBSLAFF Valérie
07	Melle	SINGLARD Sophie Bérangère
08	Melle	MARQUARDT Anne-Kathrin
09	Melle	OLIVIER Claire Caroline
10	Melle	TROMP Alicia Jeanne
11	Melle	GOMPERTZ Alexandra Hélène, Marie-Thérès
12	Melle	BEAUFILS Cécile Denise, Madeleine
13	Melle	PRÉVOT Valentine Louise, Catherine
14	M.	OLMEDO Alexandre
15	M.	LESAGE Marc Yves, Michel
16	Melle	OVERHOFF Ninon Edith, Pauline
17	Melle	BLASSEL Helene Geneviève, Morgane
18	Melle	BUSSEK Jenny Andréa, Hildi
19	M.	SCHLEGEL Hillel Marius, Bernhard
19	Etr	M. AVILA MARTINEZ Jaime Ernesto
20	Melle	DODET Cyrielle Laure
21	Melle	CODET Cécile Marie, Simone
22	Melle	SLATER Louise Jeanne, Elizabeth
23	Melle	KUNZ Belinda Marianna, Juliette
24	Melle	PAPE Siglinde Lorraine, Éliane
25	M.	NEYRAND Mathias Fabien, Christophe, Marie
26	M.	BONETTI Flavio
27	Melle	PROM Aurélie
28	Melle	BERNARD Lucie
29	M.	DOUSSELIN Florent Jérémy
30	M.	BELAGA David
30	Etr	Melle NAOUMENKO Kcénia
31	Melle	SALMON Nolwenn Anne, Gabrielle
32	Melle	RANDALL Jennifer Kate
33	Melle	BOISSIER Constance

Le 12/7/2006,

M. Olivier FARON



Le président du jury

E.N.S. Lettres et Sc. Humaines
SERIE LANGUES VIVANTES
LISTE COMPLEMENTAIRE

Rang	
034	Melle FOURNIAU Eléonore Esther
035	Melle LE FÈVRE-BERTHELOT Anaïs
036	Melle LENSING Annette
037	Melle DUMAS Camille
038	Melle COUTEL Evelyne Claire
039	Melle ROA BASTOS Aliria

Le 12/7/2006,

M. Olivier FARON



Le président du jury

STATISTIQUES GENERALES

	Filles	Garcons	Total
Inscrits	669	360	1029
Presentes a l'ecrit	649	350	999
Admissibles	47	32	79
Eq. Deug	237	149	386
Presentes a l'oral	47	32	79
Admis	23	15	38
Sur liste comp.	2	0	2

Total premier admissible : 128.50 - Total dernier admissible : 090.50

Total premier admis : 216.50 - Total dernier admis : 157.50

Académie	Lycée	Inscrits			Présents			Admissibles			Présents oral			Admis			L. Compl.		
		F	G	T	F	G	T	F	G	T	F	G	T	F	G	T	F	G	T
AIX -MARS.	LYCEE PAUL CEZANNE	23	1	24	23	1	24	1	0	1	1	0	1	1	0	1	0	0	0
AMIENS	LYCEE HENRI MARTIN	4	2	6	4	2	6	0	0	0	0	0	0	0	0	0	0	0	0
AMIENS	LYCEE LOUIS THUILLIER	10	2	12	8	2	10	0	0	0	0	0	0	0	0	0	0	0	0
AMIENS	LYCEE PIERRE D AILLY	6	0	6	6	0	6	1	0	1	1	0	1	0	0	0	0	0	0
BESANCON	LYCEE LOUIS PASTEUR	10	2	12	10	2	12	0	0	0	0	0	0	0	0	0	0	0	0
BORDEAUX	LYCEE BERTRAN DE BORN	4	1	5	4	1	5	0	0	0	0	0	0	0	0	0	0	0	0
BORDEAUX	LYCEE CAMILLE JULLIAN	32	2	34	32	2	34	6	0	6	6	0	6	1	0	1	1	0	1
CAEN	LYCEE MALHERBE	12	4	16	12	4	16	0	0	0	0	0	0	0	0	0	0	0	0
CAEN	LYCEE MILLET JEAN FRANCOIS	11	4	15	11	4	15	0	0	0	0	0	0	0	0	0	0	0	0
CORSE	LYCEE GIOCANTE DE CASABIANCA	7	0	7	6	0	6	0	0	0	0	0	0	0	0	0	0	0	0
DIJON	LYCEE CARNOT	22	6	28	22	6	28	2	1	3	2	1	3	1	0	1	0	0	0
GRENOBLE	LYCEE BERTHOLLET	7	0	7	6	0	6	0	0	0	0	0	0	0	0	0	0	0	0
GRENOBLE	LYCEE CHAMPOLLION	13	4	17	11	4	15	0	1	1	0	1	1	0	0	0	0	0	0
LILLE	LYCEE FAIDHERBE	25	5	30	24	5	29	1	1	2	1	1	2	0	1	1	1	0	1
LILLE	LYCEE GAMBETTA	8	4	12	8	4	12	0	0	0	0	0	0	0	0	0	0	0	0
LILLE	LYCEE MARIETTE	6	2	8	6	2	8	0	0	0	0	0	0	0	0	0	0	0	0
LILLE	LYCEE NOTRE-DAME DE LA PAIX	3	0	3	3	0	3	0	0	0	0	0	0	0	0	0	0	0	0
LILLE	LYCEE WATTEAU	7	1	8	7	1	8	0	0	0	0	0	0	0	0	0	0	0	0
LYON	LYCEE CLAUDE FAURIEL	12	3	15	12	3	15	0	0	0	0	0	0	0	0	0	0	0	0
LYON	LYCEE DU PARC	14	1	15	14	1	15	0	0	0	0	0	0	0	0	0	0	0	0
LYON	LYCEE EDOUARD-HERRIOT	23	3	26	23	3	26	2	0	2	2	0	2	1	0	1	0	0	0
MARTINIQUE	LYCEE BELLEVUE	4	0	4	4	0	4	0	0	0	0	0	0	0	0	0	0	0	0
MONTP.	LYCEE JOFFRE	26	5	31	26	5	31	0	1	1	0	1	1	0	0	0	0	0	0
NANCY-METZ	LYCEE GEORGES DE LA TOUR	25	6	31	25	6	31	1	0	1	1	0	1	0	0	0	0	0	0
NANCY-METZ	LYCEE POINCARRE HENRI	14	0	14	14	0	14	0	0	0	0	0	0	0	0	0	0	0	0
NANTES	LYCEE GABRIEL GUIST'HAU	12	2	14	12	2	14	0	0	0	0	0	0	0	0	0	0	0	0

(F=filles, G=garçons, T=tous, Présents= présents à au moins une épreuve, L. Compl. = Liste Complémentaire, PARIS = Paris/Créteil/Versailles)

Académie	Lycée	Inscrits			Présents			Admissibles			Présents oral			Admis			L. Compl.		
		F	G	T	F	G	T	F	G	T	F	G	T	F	G	T	F	G	T
NICE	LYCEE DUMONT d'URVILLE	12	2	14	12	2	14	0	0	0	0	0	0	0	0	0	0	0	0
NICE	LYCEE MASSENA	21	2	23	21	2	23	0	1	1	0	1	1	0	0	0	0	0	0
ORLEANS-T	LYCEE DESCARTES (37)	10	0	10	10	0	10	0	0	0	0	0	0	0	0	0	0	0	0
ORLEANS-T	LYCEE POTHIER	19	2	21	19	2	21	0	0	0	0	0	0	0	0	0	0	0	0
PARIS C.V.	LYCEE AUGUSTE BLANQUI	11	1	12	11	1	12	0	0	0	0	0	0	0	0	0	0	0	0
PARIS C.V.	LYCEE BLOMET	12	0	12	12	0	12	0	0	0	0	0	0	0	0	0	0	0	0
PARIS C.V.	LYCEE CHAPTAL	44	2	46	40	2	42	7	0	7	7	0	7	4	0	4	1	0	1
PARIS C.V.	LYCEE CLAUDE MONET	5	2	7	5	2	7	1	1	2	1	1	2	1	1	2	0	0	0
PARIS C.V.	LYCEE CONDORCET	18	4	22	18	2	20	2	0	2	2	0	2	0	0	0	0	0	0
PARIS C.V.	LYCEE DE SEVRES	4	1	5	4	1	5	0	1	1	0	1	1	0	1	1	0	0	0
PARIS C.V.	LYCEE FENELON	39	8	47	39	8	47	5	4	9	5	4	9	2	3	5	1	0	1
PARIS C.V.	LYCEE HENRI IV	29	4	33	28	4	32	13	1	14	13	1	14	8	0	8	2	0	2
PARIS C.V.	LYCEE JEAN JAURES	7	1	8	5	1	6	0	0	0	0	0	0	0	0	0	0	0	0
PARIS C.V.	LYCEE JEANNE D'ALBRET	13	0	13	12	0	12	1	0	1	1	0	1	0	0	0	0	0	0
PARIS C.V.	LYCEE JULES FERRY	16	3	19	16	3	19	0	0	0	0	0	0	0	0	0	0	0	0
PARIS C.V.	LYCEE LA BRUYERE	14	6	20	14	6	20	0	0	0	0	0	0	0	0	0	0	0	0
PARIS C.V.	LYCEE LAKANAL	24	2	26	24	2	26	3	0	3	3	0	3	3	0	3	0	0	0
PARIS C.V.	LYCEE LOUIS PASTEUR	16	0	16	10	0	10	0	0	0	0	0	0	0	0	0	0	0	0
PARIS C.V.	LYCEE MADELEINE DANIELOU	11	0	11	11	0	11	1	0	1	1	0	1	0	0	0	0	0	0
PARIS C.V.	LYCEE MICHELET	12	4	16	12	2	14	1	0	1	1	0	1	0	0	0	0	0	0
PARIS C.V.	LYCEE PRIVE B. DE CASTILLE	16	0	16	16	0	16	0	0	0	0	0	0	0	0	0	0	0	0
PARIS C.V.	LYCEE VICTOR DURUY	14	0	14	14	0	14	2	0	2	2	0	2	0	0	0	0	0	0
PARIS C.V.	MAISON DE LA LEGION D'HONNEUR	8	0	8	8	0	8	0	0	0	0	0	0	0	0	0	0	0	0
POITIERS	LYCEE CAMILLE GUERIN	10	6	16	10	6	16	2	0	2	2	0	2	1	0	1	0	0	0
REIMS	LYCEE JEAN JAURES	21	3	24	21	3	24	0	0	0	0	0	0	0	0	0	0	0	0
RENNES	LYCEE CHATEAUBRIAND	23	4	27	23	4	27	2	0	2	2	0	2	1	0	1	0	0	0
RENNES	LYCEE DE KERICHEN	10	2	12	9	2	11	0	0	0	0	0	0	0	0	0	0	0	0
REUNION	LYCEE LECONTE DE LISLE	7	0	7	7	0	7	0	0	0	0	0	0	0	0	0	0	0	0
ROUEN	LYCEE JEANNE D'ARC	12	0	12	12	0	12	0	0	0	0	0	0	0	0	0	0	0	0
STRASBOURG	LYCEE FUSTEL-de-COULANGES	20	5	25	20	5	25	1	1	2	1	1	2	1	1	2	0	0	0
STRASBOURG	LYCEE KLEBER	0	1	1	0	0	0	0			0	0	0	0	0	0	0	0	0
TOULOUSE	LYCEE PIERRE DE FERMAT	1	0	1	1	0	1	0	0	0	0	0	0	0	0	0	0	0	0
TOULOUSE	LYCEE ST SERNIN	23	7	30	23	7	30	3	1	4	3	1	4	2	1	3	0	0	0
	CANDIDAT LIBRE	5	2	7	2	2	4	0	0	0	0	0	0	0	0	0	0	0	0

Total inscrits : 1029 - Total présents : 999
Moyenne mini. : 00.13 - Moyenne maxi : 16.06 - Moyenne : 07.34 - Ecart type :02.77

effectif

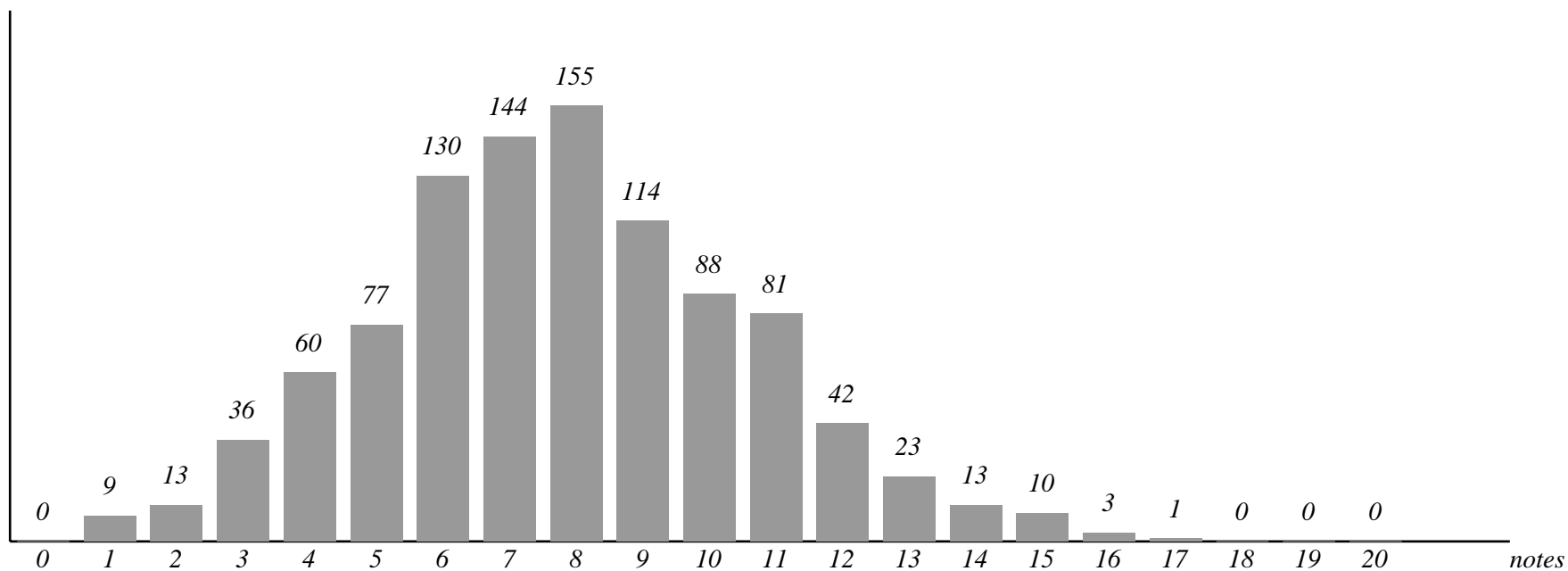

Total admissibles : 79 - Total présents à l'oral : 79
Moyenne mini. : 08.86 - Moyenne maxi : 15.46 - Moyenne : 11.36 - Ecart type : 01.36

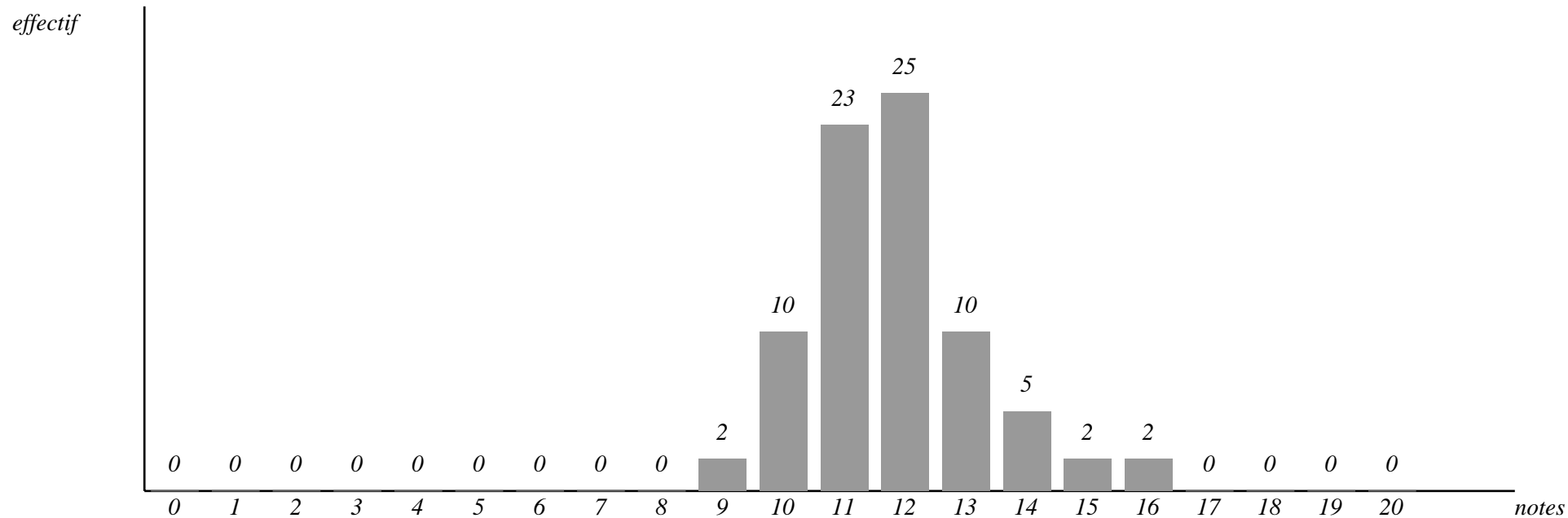

Résultats par épreuves, option et notes

Sc. Humaines 2006

Note 0 1 2 3 4 5 6 7 8 9 10 11 12 13 14 15 16 17 18 19 20 Mini. Maxi. Moy. EC. Type

Epreuves écrites

Comp. Française (SH)	1	10	46	43	86	116	165	136	44	112	73	44	49	17	6	18	16	5	1	1	0	0	0.00	19.00	7.10	3.31
Option Histoire (SH)	2	14	58	56	83	106	83	104	71	57	18	29	19	19	13	9	5	2	2	0	0	0	0.00	18.00	6.35	3.28
Option Géographie (SH)	2	0	39	61	77	0	104	101	106	0	69	67	37	22	22	0	14	12	10	4	0	0	0.00	19.00	7.89	3.83
Option Philosophie (SH)	0	17	23	26	28	24	35	20	26	0	6	0	14	5	0	2	3	4	0	1	0	0	0.50	19.00	5.93	3.74
Géographie Commune (SH)	4	0	46	47	69	59	93	115	121	110	72	68	54	34	27	24	17	15	3	5	2	0	0.00	20.00	8.26	3.71
Histoire Commune (SH)	0	21	47	32	61	90	126	134	86	95	64	30	53	41	45	34	17	5	6	4	1	0	0.50	19.50	7.87	3.86
Philosophie Commune (SH)	1	46	40	29	36	67	129	151	135	117	81	24	40	34	18	20	6	6	3	4	0	0	0.00	19.00	7.62	3.44
Version de LV1 (SH) - Allemand LV1	0	25	13	5	3	15	10	15	13	16	15	9	14	8	6	5	3	3	2	0	0	0	0.50	17.50	7.39	4.59
Version de LV1 (SH) - Anglais LV1	4	59	16	24	29	41	41	49	56	67	77	61	56	46	26	15	10	3	4	0	0	0	0.00	18.00	8.08	4.07
Version de LV1 (SH) - Arabe LV1	0	0	0	0	0	0	0	0	0	0	0	0	0	0	0	1	0	1	0	0	0	0	14.50	16.50	15.50	1.41
Version de LV1 (SH) - Espagnol LV1	12	0	4	5	9	3	6	9	9	3	5	1	5	3	3	1	1	0	0	0	0	0	0.00	16.00	6.22	4.28
Version de LV1 (SH) - Italien LV1	4	3	0	0	1	5	2	1	3	4	3	2	2	1	1	0	2	0	0	0	0	0	0.00	16.00	7.03	4.60
Version de LV1 (SH) - Polonaise LV1	0	0	0	0	0	0	0	0	0	1	0	0	0	0	0	0	0	0	0	0	0	0	9.00	9.00	9.00	0.00
Version de LV1 (SH) - Portugais LV1	0	0	0	0	0	0	1	0	0	1	0	0	0	1	0	0	0	0	0	0	0	0	6.00	13.00	9.33	3.51
Version de LV1 (SH) - Russe LV1	0	1	0	0	0	0	1	2	0	0	0	0	0	0	0	0	0	1	1	0	0	0	0.50	17.50	8.83	6.71

Epreuves orales

Culture générale (SH)	0	0	0	0	0	15	12	8	11	8	6	2	7	6	1	2	0	1	0	0	0	0	5.00	17.00	8.45	2.99
Exp Txt Lit (SH)	0	0	1	1	2	3	5	11	9	12	3	4	8	7	5	2	3	2	1	0	0	0	2.00	18.00	9.82	3.55
Question Philosophie (SH)	0	0	1	3	0	2	2	3	2	4	1	3	2	2	3	0	1	0	0	0	0	0	2.00	16.00	8.86	3.81
Texte Philosophie (SH)	0	0	0	0	0	4	2	3	3	3	3	3	3	1	0	1	1	1	1	0	0	0	5.00	18.00	9.72	3.63
Histoire (SH)	0	0	1	7	3	3	3	1	4	1	8	4	5	0	2	3	2	0	1	2	0	0	2.00	19.00	9.22	4.66
Géographie (SH)	0	0	0	0	2	1	3	6	4	4	3	3	3	6	7	5	2	0	1	0	0	0	4.00	18.00	10.82	3.58

E.N.S. Lettres et Sc. Humaines
SERIE SCIENCES HUMAINES
LISTE DES CANDIDATS ADMIS

Les candidats dont les noms suivent sont proposés pour l'admission sous réserve qu'ils fournissent à l'administration les documents justifiant leur capacité à concourir.

Rang		
01	Melle	STEVENSON Raphaëlle Veronique, Marie
02	Melle	UNGER Mathilde Deborah
03	M.	LECONTE Gauvain Nicolas, Pascal
04	Melle	FOURNIER Lise Marie
05	Melle	GAUTIER Laurence Marie, Agnès
06	M.	BROBAND Nicolas
07	Melle	PADDEU Flaminia Joséphine, Simone
08	Melle	NIZZI Marie-Christine Alice
09	M.	LE QUANG Grégoire
10	Melle	FABRE Stéphanie Fabienne, Sylviane
11	M.	BOUAZIZ Smail Alexandre
11	Melle	MELZAC Carole Marie, Dorothée
13	Melle	BOURTOIRE Constance Catherine, Marie
14	M.	BOURGAIN Jean-Yves Baptiste, Michel
15	Melle	BERGONT Sophie Claire
16	Melle	DE CARRARA Stéphanie Anne, Marie, François
17	M.	ROMAIN-DESFOSSÉS Alexandre Marie, Alain, Eric
17	M.	ROMERO Jérémy
19	Melle	PERRODEAU Marie-Laure
20	Melle	MATHIEU Amélie
20	M.	SIGNOLES Zacharie
20	M.	LE LOUARGANT Kévin Ulrich
23	M.	DESLANDRE Virgile Antoine, Clément
23	M.	DESROCHE Jean Michel, Régis
25	Melle	LALAUT Clémence Gilberte
26	M.	CAPOCCI Paul Charles, Luigi
27	M.	RABOURDIN David
28	Melle	BOUHALI Anne Yamina
29	M.	CHEMERY Valentin Jean, Frédéric
30	Melle	HUGUES Julie Solange, Florence
30	M.	LEVAL-DUCHÉ Boris
30	Melle	RUGGERI Charlotte Marie, Alice
33	Melle	DUCRET Raphaëlle Patricia, Annick
33	Melle	CELERIER Frédérique Anne
35	Melle	MAGNÉ Nathalie Marie, Isabelle, Chan
36	Melle	MARTOIRE Jeanne-Laure
37	Melle	BLACHÈRE Camille Magali
38	Melle	ARMAND Cécile Jacqueline

Le 12/7/2006,

M. Olivier FARON



Le président du jury

E.N.S. Lettres et Sc. Humaines
SERIE SCIENCES HUMAINES
LISTE COMPLEMENTAIRE

Rang
039 Melle BÉLORGEY Marion Audrey, Julie
040 Melle MAUS DE ROLLEY Capucine

Le 12/7/2006,

M. Olivier FARON

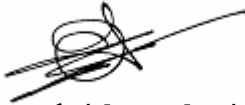
A handwritten signature in black ink, consisting of a circular loop followed by a horizontal line and a diagonal stroke.

Le président du jury

STATISTIQUES GENERALES

	Filles	Garcons	Total
Inscrits	286	157	443
Presentes a l'ecrit	272	154	426
Admissibles	22	19	41
Eq. Deug	42	42	84
Presentes a l'oral	6	7	13
Admis	3	2	5
Sur liste comp.	0	0	0

Total premier admissible : 120.50 - Total dernier admissible : 085.50

Total premier admis : 178.75 - Total dernier admis : 159.75

Académie	Lycée	Inscrits			Présents			Admissibles			Présents oral			Admis			L. Compl.		
		F	G	T	F	G	T	F	G	T	F	G	T	F	G	T	F	G	T
AIX -MARS.	LYCEE THIERS	85	18	103	79	18	97	8	0	8	2	0	2	1	0	1	0	0	0
BORDEAUX	LYCEE MONTAIGNE	32	39	71	27	39	66	0	1	1	0	0	0	0	0	0	0	0	0
CORSE	LYCEE GIOCANTE DE CASABIANCA	2	0	2	0	0	0	0	0	0	0	0	0	0	0	0	0	0	0
DIJON	LYCEE CARNOT	5	4	9	3	4	7	0	0	0	0	0	0	0	0	0	0	0	0
LILLE	LYCEE FAIDHERBE	66	32	98	61	30	91	0	0	0	0	0	0	0	0	0	0	0	0
LILLE	LYCEE NOTRE-DAME DE LA PAIX	45	12	57	42	12	54	0	0	0	0	0	0	0	0	0	0	0	0
LYON	LYCEE DU PARC	94	17	111	87	16	103	2	7	9	0	2	2	0	0	0	0	0	0
LYON	LYCEE SAINT MARC	25	12	37	22	6	28	0	0	0	0	0	0	0	0	0	0	0	0
MONTP.	LYCEE ALPHONSE DAUDET	26	11	37	25	10	35	0	0	0	0	0	0	0	0	0	0	0	0
NANCY-METZ	LYCEE ND SAINT SIGISBERT	0	5	5	0	5	5	0	0	0	0	0	0	0	0	0	0	0	0
NANTES	LYCEE GABRIEL GUIST'HAU	55	22	77	53	22	75	0	1	1	0	0	0	0	0	0	0	0	0
ORLEANS-T	LYCEE POTHIER	51	34	85	51	34	85	0	0	0	0	0	0	0	0	0	0	0	0
PARIS C.V.	LYCEE ANDRE BOULLOCHE	0	1	1	0	0	0	0	0	0	0	0	0	0	0	0	0	0	0
PARIS C.V.	LYCEE HENRI IV	88	78	166	86	78	164	32	33	65	9	8	17	1	0	1	0	0	0
PARIS C.V.	LYCEE JACQUES AMYOT	55	8	63	41	6	47	0	0	0	0	0	0	0	0	0	0	0	0
PARIS C.V.	LYCEE JANSON DE SAILLY	77	52	129	73	52	125	15	8	23	5	2	7	1	0	1	0	0	0
PARIS C.V.	LYCEE LAKANAL	97	61	158	95	61	156	22	19	41	6	6	12	0	2	2	0	0	0
PARIS C.V.	LYCEE STANISLAS	36	35	71	36	35	71	0	1	1	0	0	0	0	0	0	0	0	0
PARIS C.V.	LYCEE STE MARIE	52	28	80	52	28	80	1	2	3	0	0	0	0	0	0	0	0	0
RENNES	LYCEE ST FRANCOIS-XAVIER	34	31	65	30	31	61	0	0	0	0	0	0	0	0	0	0	0	0
STRASBOURG	LYCEE FUSTEL-de-COULANGES	44	25	69	44	25	69	1	1	2	0	0	0	0	0	0	0	0	0
TOULOUSE	LYCEE ST SERVIN	50	28	78	50	28	78	0	2	2	0	1	1	0	0	0	0	0	0
	CANDIDATS LIBRES	31	43	74	8	18	26	0	0	0	0	0	0	0	0	0	0	0	0

(F=filles, G=garçons, T=tous, Présents= présents à au moins une épreuve, L. Compl. = Liste Complémentaire, PARIS = Paris/Créteil/Versailles)

Total inscrits : 443 - Total présents : 426
 Moyenne mini. : 00.00 - Moyenne maxi : 15.06 - Moyenne : 06.76 - Ecart type :02.76

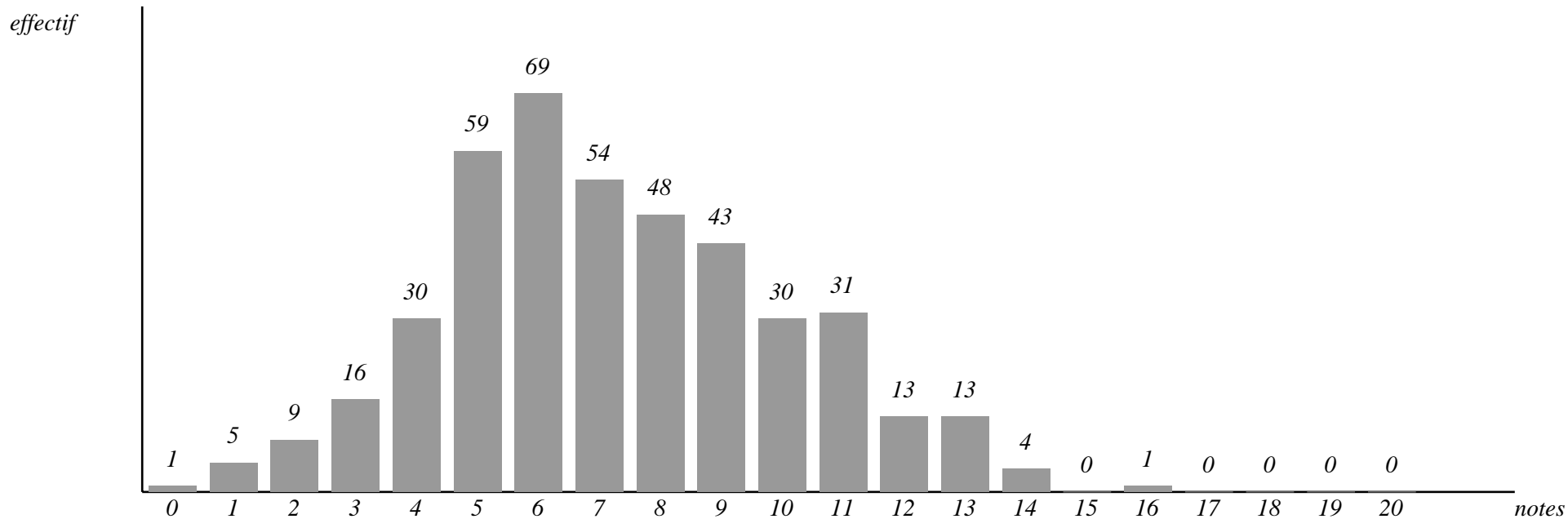

Total admissibles : 41 - Total présents à l'oral : 13
Moyenne mini. : 09.57 - Moyenne maxi : 12.77 - Moyenne : 10.95 - Ecart type : 00.99

effectif

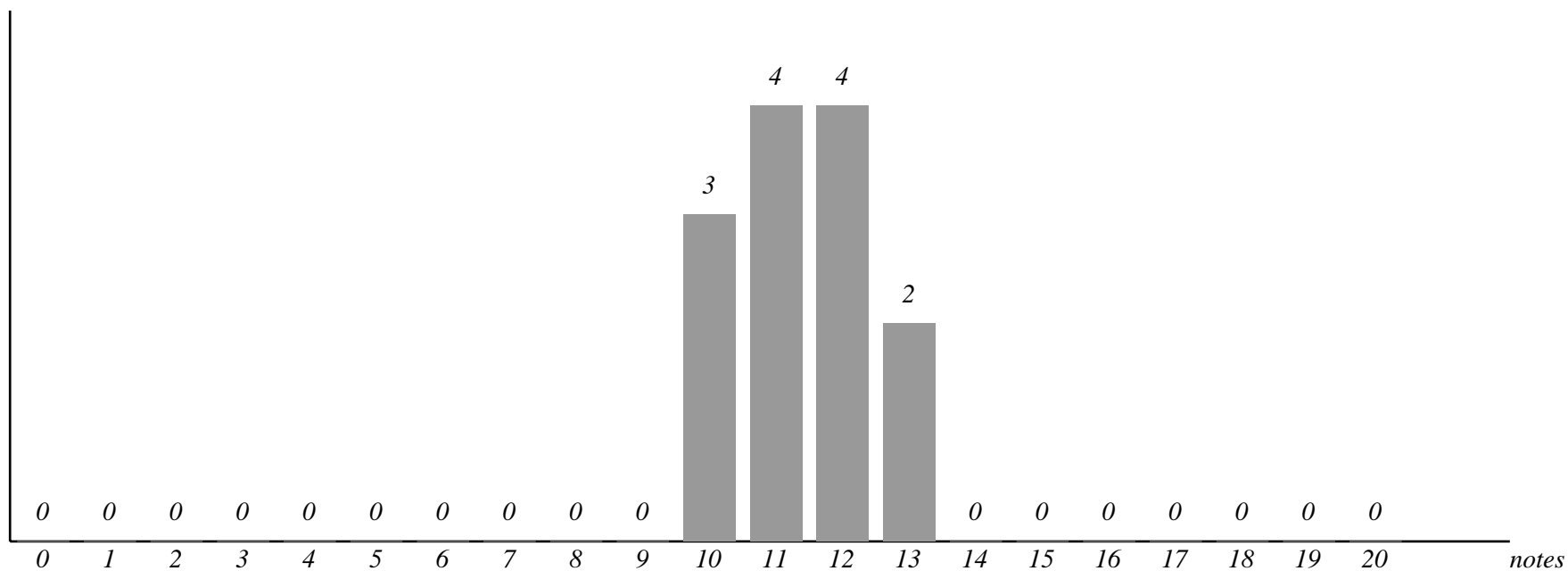

Résultats par épreuves, option et notes

Sciences Sociales 2006

Note 0 1 2 3 4 5 6 7 8 9 10 11 12 13 14 15 16 17 18 19 20 Mini. Maxi. Moy. EC. Type

Epreuves écrites

Composition Française	10	47	29	71	148	226	283	214	105	85	75	36	34	30	24	0	7	8	10	3	0	0.00	19.00	6.58	3.14
Histoire	10	11	83	191	224	192	195	181	109	63	74	49	27	27	29	6	14	7	0	0	0	0.00	17.00	6.22	3.19
Mathématiques	15	167	203	133	107	76	155	108	125	93	76	71	44	32	41	20	1	7	8	0	4	0.00	20.00	5.83	4.05
Philosophie	5	9	14	35	54	129	210	234	161	120	140	91	66	76	41	37	24	10	0	4	0	0.00	19.00	8.33	3.28
Sciences Sociales	4	29	76	132	183	190	45	180	141	164	36	110	71	44	36	46	4	7	3	7	5	0.00	19.50	7.18	3.76

Option - Allemand	6	3	5	13	7	17	14	13	14	11	20	11	8	8	10	3	4	4	11	0	0	0.00	18.00	8.67	4.66
Option - Anglais	0	26	18	72	46	72	49	57	43	20	32	54	38	18	35	27	10	4	5	0	3	0.50	20.00	7.58	4.29
Option - Espagnol	0	4	9	6	4	13	13	6	4	3	7	0	10	4	4	0	3	0	3	0	0	1.00	18.00	7.41	4.49
Option - Géographie	0	3	3	14	25	35	51	38	27	48	22	17	39	19	35	10	11	6	3	3	0	1.00	19.00	9.04	3.87
Option - Italien	0	0	0	0	0	2	4	2	0	3	3	4	0	3	0	2	0	0	0	0	0	5.00	15.00	9.48	3.09
Option - Polonais	0	0	0	0	0	0	0	0	0	0	0	4	0	0	0	0	3	0	0	0	0	11.00	16.00	13.14	2.67
Option - Russe	0	0	0	0	0	0	0	0	0	0	3	0	4	0	0	0	0	0	0	0	0	10.00	12.00	11.14	1.07
Option - Version Grecque	0	0	0	0	3	0	0	0	0	0	0	0	0	3	0	0	4	0	0	0	0	4.00	16.00	11.50	5.34
Option - Version latine	0	17	3	4	6	5	0	15	19	5	13	11	4	8	0	12	0	0	0	0	0	0.50	15.00	7.77	4.22

Epreuves orales

Economie	0	0	7	8	0	0	0	0	0	0	4	3	7	0	0	0	0	0	6	6	3	1.50	19.50	10.48	6.67
Sociologie	0	0	0	0	0	0	6	0	7	0	0	0	6	0	7	4	7	0	7	0	0	6.00	18.00	12.73	4.13
Option 1- Allemand LV1	0	0	0	0	0	0	0	0	0	0	0	0	0	6	0	0	0	0	0	0	0	13.00	13.00	13.00	0.00
Option 1- Anglais LV1	0	0	0	4	0	0	7	11	3	0	0	3	0	0	0	0	3	0	0	0	0	3.00	16.00	7.61	3.43
Option 1- Latin	0	0	0	0	0	0	0	0	0	0	0	0	0	3	0	4	0	0	0	0	0	13.00	15.00	14.14	1.07
Option 2- Allemand Lv2	0	0	0	0	0	0	0	0	3	0	0	0	0	0	0	0	0	0	0	0	0	8.00	8.00	8.00	0.00
Option 2- Anglais Lv2	0	0	0	0	0	3	0	0	0	0	0	0	0	0	0	0	0	0	0	0	0	5.00	5.00	5.00	0.00
Option 2- Géographique	0	0	0	0	0	3	0	3	4	0	0	4	3	0	0	0	0	3	0	0	0	5.00	17.00	9.95	3.85
Option 2- Espagnol LV2	0	0	0	0	0	0	4	3	0	0	4	0	0	0	0	0	0	0	0	0	0	6.00	10.00	7.73	1.85
Option 2- Anglais LV1	0	0	0	0	0	4	0	0	0	0	0	0	0	0	0	0	0	0	0	0	0	5.00	5.00	5.00	0.00
Option 2- Allemand LV1	0	0	0	0	0	0	0	0	0	0	3	0	0	0	0	0	0	0	0	0	0	10.00	10.00	10.00	0.00
Option 3- Histoire	0	0	0	0	0	0	3	3	13	0	4	8	0	3	4	0	6	0	0	0	0	6.00	16.00	10.50	3.17

E.N.S. Lettres et Sc. Humaines
SERIE Sc. ECONOMIQUES ET SOCIALES
LISTE DES CANDIDATS ADMIS

Les candidats dont les noms suivent sont proposés pour l'admission sous réserve qu'ils fournissent à l'administration les documents justifiant leur capacité à concourir.

Rang	
01	Melle MORALDO Delphine
02	Melle ROUGIER Hélène Isabelle, Marie
03	M. DAHEUR Jawad
03	M. DOLLÉ Thomas Sullivan
05	Melle BAGUET Florence Marie, Françoise

Le 12/7/2006,

M. Olivier FARON



Le président du jury