























# Décrets, arrêtés, circulaires

## TEXTES GÉNÉRAUX

### MINISTÈRE DE L'ÉDUCATION NATIONALE, DE L'ENSEIGNEMENT SUPÉRIEUR ET DE LA RECHERCHE

#### Arrêté du 27 avril 2006 fixant le programme des concours d'admission à l'École normale supérieure de Fontenay - Saint-Cloud pour la session 2007

NOR : MENS0601191A

Le ministre de l'éducation nationale, de l'enseignement supérieur et de la recherche,

Vu le code de l'éducation, notamment l'article L. 716-1 ;

Vu le décret n° 87-696 du 26 août 1987 relatif à l'École normale supérieure de Fontenay - Saint-Cloud, modifié par les décrets n° 94-1161 du 22 décembre 1994 et n° 2003-105 du 5 février 2003 ;

Vu l'arrêté du 9 septembre 2004 modifié fixant les conditions d'admission des élèves par concours aux écoles normales supérieures ;

Vu l'arrêté du 9 septembre 2004 modifié fixant les conditions d'admission des élèves ainsi que les programmes, spécifiques au concours de l'École normale supérieure de Fontenay - Saint-Cloud,

Arrête :

**Art. 1<sup>er</sup>.** – Le programme des épreuves du concours d'admission à l'École normale supérieure de Fontenay - Saint-Cloud pour la session 2007 dans les séries lettres et arts, langues vivantes, sciences humaines est fixé comme suit :

#### LITTÉRATURE FRANÇAISE

a) Ronsard, *Les Amours*, premier livre, in *Les Amours ; les Folastries* (1552-1560), éd. André Gendre, Livre de poche classique, 1993, ISBN 2-253-06549-8.

b) Jean-Jacques Rousseau, *Lettre à d'Alembert sur les spectacles*, Flammarion, 2003, ISBN 2-08-071165-2.

c) Prosper Mérimée, *Théâtre de Clara Gazul*, Gallimard, Folio, ISBN 2-07-037626-5.

d) Marcel Proust, *Albertine disparue*, Gallimard, Folio classique, ISBN 2-07-038233-8.

#### ARTS

##### 1. Etudes théâtrales

a) Première question :

Molière, *L'École des femmes*.

Molière, *La Critique de l'École des femmes*, *L'Impromptu de Versailles*.

Edition de référence : Molière, *L'École des femmes*, *L'École des maris*, *La Critique de l'École des femmes*, *L'Impromptu de Versailles*, édition de Jean Serroy, Gallimard, 1985, collection Folio classique n° 1688, ISBN 2-07-037688-5.

b) Deuxième question :

Heiner Müller, *Hamlet-Machine*, texte définitif.

Heiner Müller, *Manuscrits de Hamlet-Machine*.

Edition de référence : Heiner Müller, *Manuscrits de Hamlet-Machine*, traductions-adaptations, *Hamlet-Machine*, texte définitif, transcription de Julia Bernhard, traduit de l'allemand par J. Jourdeuil et H. Schwarzingier, Les Editions de Minit, 2003, ISBN 2-7073-1837-X.

##### 2. Etudes cinématographiques

a) Le cinéma autobiographique.

b) Fritz Lang aux Etats-Unis (1936-1956).

### 3. Musique

a) Le dodécaphonisme sériel, ou la conquête d'un nouvel ordre musical.

Partitions de référence :

- Schoenberg, *Fünf Klavierstücke*, opus 23 (édition William Hansen) ;
- Anton Webern, *Konzert*, opus 24 (édition Universal).

b) La musique pour viole au xvii<sup>e</sup> siècle : milieux, pratiques et esthétique.

Partitions de référence :

M. de Sainte-Colombe, *Concerts à deux violes esgales*, éditions de la Société française de musicologie ;  
Henry Purcell, *Fantaisies pour violes*, Editions Novello.

### 4. Histoire des arts

a) Architecture et lumière.

b) Raphaël et le raphaélisme au xvi<sup>e</sup> siècle.

## PHILOSOPHIE

### 1. Programme commun à tous les candidats

La culture.

### 2. Programme complémentaire pour l'option philosophie

1. Questions :

- a) La méthode.
- b) Le monde.

2. Auteurs :

a) Aristote, *De l'âme*, livres II et III, édition Richard Bodéüs, Flammarion, 1993, GF n° 711, ISBN 2-08-070711-6.

b) Emmanuel Kant, *Que signifie s'orienter dans la pensée ?*, in Kant, *Vers la paix perpétuelle. Que signifie s'orienter dans la pensée ? Qu'est-ce que les Lumières ?*, Flammarion, 1991, GF, ISBN 2-08-070573-3.

## HISTOIRE

### 1. Programme commun à tous les candidats

Economie, société et culture aux Etats-Unis de 1917 à 1988.

### 2. Programme complémentaire pour l'option histoire et géographie

Les Grecs de péninsule balkanique (îles Ioniennes incluses), des pourtours de l'Egée et de la Propontide, d'Asie Mineure, du milieu du vi<sup>e</sup> siècle à 403 avant Jésus-Christ.

L'Atlantique au xviii<sup>e</sup> siècle.

## GÉOGRAPHIE

### 1. Programme commun à tous les candidats

Villes et pauvreté dans le monde.

### 2. Programme complémentaire pour l'option histoire et géographie

A l'écrit : un commentaire de documents géographiques relatifs à la France métropolitaine. Le document de base est une carte topographique. A l'appui du commentaire de celle-ci, le jury peut proposer un extrait de carte topographique (à une autre échelle ou d'une autre édition) ou un carton géologique adapté.

A l'oral : un commentaire de carte topographique au 1/25 000 ou au 1/50 000 portant sur la France (DOM compris). La carte est accompagnée de documents complémentaires (cartes d'autres éditions ou d'autre échelle, cartes thématiques, photographies, statistiques, extraits de textes...).

## EXPLICATIONS D'AUTEURS

A. – *Auteurs anciens* (option lettres classiques)

## 1. Grec

- a) Hésiode, *Les Travaux et les Jours*, (v. 1-617), Belles Lettres, CUF, ISBN 2-251-00152-2.  
 b) Andocide, *Sur les Mystères*, in *Discours*, Belles Lettres, CUF, 2003, § 1-150, pages 17-63, ISBN 2-251-00004-6.

## 2. Latin

- a) Lucrèce, *De rerum natura*, chant 1 jusqu'au vers 950, in *De la nature*, t. 1, Belles Lettres, CUF, 2002, ISBN 2-251-01110-2.  
 b) Salluste, *De coniuratione Catilinae*, in *Salluste*, Belles Lettres, CUF, 2003, p. 54-124, ISBN 2-251-01223-0.

B. – *Auteurs français* (option lettres modernes)

- a) Michel de Montaigne, *Essais*, L. II (excepté le chapitre XII : *Apologie de Raymond Sebon*), édition Alexandre Micha, Flammarion, collection Garnier-Flammarion, 1969, ISBN 2-08-070211-4.  
 b) Jean de Rotrou, *Antigone, Iphigénie* in *Théâtre complet 2*, édition Bénédicte Louvat, Dominique Moncond'huy, Alain Riffaud, Paris, Société des textes français modernes, 1999, ISBN 2-86503-256-6.

*Nota.* – *Hercule mourant* n'est pas au programme.

C. – *Auteurs étrangers* (option langues vivantes)

## 1. Auteurs de langue allemande

- a) Heinrich Heine, *Buch der Lieder*, Reclam n° 2231, ISBN 3-15-002231-2.  
 b) Hugo von Hoffmannstahl, *Der Schwierige*, Reclam n° 18040, ISBN 3-15-018040-6.  
 c) Annett Gröschner, *Moskauer Eis*, Aufbau Taschenbuch n° 1828, ISBN 3-7466-1828-2.

## 2. Auteurs de langue anglaise

- a) William Shakespeare, *The History of King Lear*, Oxford Shakespeare, édition Stanley Welles, Oxford Paperbacks, 2001, ISBN 0-19-283992-6.  
 b) Philip Roth, *The Human Stain*, Vintage, 2001, ISBN 0-09-928219-4.  
 c) *Beowulf*, trans. Seamus Heaney, Faber and Faber, 1999, ISBN 0-571-20376-0.

## 3. Auteurs de langue arabe

(1) توفيق الحكيم ، شهرزاد ، دار مصر للطباعة ، بدون تاريخ  
 Tawfiq al-Hakīm, Šahrazād, Dār misr li-l-tibā'a, sans date.

(2) ابن المقفع ، كلية ودمنة ، مكتبة لبنان ، بيروت ، 1991 ،  
 Ibn al-Muqaffa', Kalīla wa Dimna, Maktabat lubnān, Beyrouth, 1991.

## 4. Auteurs de langue chinoise

a) Guo Shixing 过士行, *Niaoren* 鸟人, dans *Huaitua yitiaohuajie* – *Guo Shixing juzuo ji*

坏话一条街 – 过士行剧作集, Pékin, Zhongguo guoji guangbo chubanshe, 1999, p. 73-141,  
 ISBN 7-5078-1706-7/1·145.

b) Shen Congwen 沈从文, *Biancheng* 边城, Pékin : Renmin wenzue chubanshe, 2003, ISBN 7-02-004228-7.

Traduction française, Isabelle Rabut, *Le Passeur de Chadong*, Paris, Albin Michel, 2000, ISBN 2-226-03896-5.





**INSCRITS, ADMISSIBLES ET ADMIS, DE 2002 à 2007, PAR SPECIALITES**

Ref 6-7-2-14 maj le 10/07/2007

SÉRIES	SPECIALITÉS	SESSION 2002			SESSION 2003			SESSION 2004			SESSION 2005			SESSION 2006			SESSION 2007			
		INSCRITS	ADMIS-SIBLES	ADMIS	INSCRITS	ADMIS-SIBLES	ADMIS	INSCRITS	ADMIS-SIBLES	ADMIS	INSCRITS	ADMIS-SIBLES	ADMIS	INSCRITS	ADMIS-SIBLES	ADMIS	INSCRITS	ADMIS-SIBLES	ADMIS	
<b>LETTRES ET ARTS</b> (LETTRES jusqu'à la session 2003)	LETTRES CLASSIQUES	Latin	72	13	6	54	8	5	60	9	5	54	7	6	39	3	2	42	4	3
		Grec	22	4	3	25	4	1	13	5	3	18	1	0	24	5	3	21	2	1
	LETTRES MODERNES		626	58	27	624	61	31	646	51	23	631	60	27	633	50	22	621	53	26
	ARTS	Théâtre							10	2	2	39	3	2	62	7	4	53	9	4
		Cinéma							14	2	2	29	0	0	41	2	1	38	3	1
		Musique							2	2	1	3	1	1	6	1	1	5	1	1
		Hist. arts							6	0	0	18	1	0	31	5	3	31	1	
<b>Sous-total lettres et arts</b>		<b>720</b>	<b>75</b>	<b>36</b>	<b>703</b>	<b>73</b>	<b>37</b>	<b>751</b>	<b>71</b>	<b>36</b>	<b>792</b>	<b>73</b>	<b>36</b>	<b>836</b>	<b>73</b>	<b>36</b>	<b>811</b>	<b>73</b>	<b>36</b>	
<b>LANGUES VIVANTES</b>	Allemand	86	13	8	72	13	10	84	12	6	108	14	10	92	16	9	86	10	8	
	Anglais	362	45	16	396	37	12	396	45	17	393	38	16	417	39	14	449	37	12	
	Arabe										3	1	1				1			
	Chinois				2	1	1				4	2	2	2	1	1	5	2	2	
	Espagnol	81	10	9	96	14	6	75	8	7	95	12	4	109	10	6	142	15	7	
	Grec moderne	1																		
	Hébreu																			
	Italien	15	2	2	19	6	5	21	5	5	18	2	2	15	4	4	19	6	4	
	Japonais	1			1	1								1			1			
	Polonais	1	1	1				1			1	1	1							
	Portugais	2																1		
	Russe	11	1	1	10	2	2	9	1		5	0	0	7	2	1	6	3	2	
<b>Sous-total langues vivantes</b>		<b>554</b>	<b>72</b>	<b>37**</b>	<b>596</b>	<b>74</b>	<b>36</b>	<b>586</b>	<b>71</b>	<b>35</b>	<b>627</b>	<b>70</b>	<b>36*</b>	<b>643</b>	<b>72</b>	<b>35**</b>	<b>710</b>	<b>73</b>	<b>35</b>	
<b>SCIENCES HUMAINES</b>	HISTOIRE et GÉOGRAPHIE	621	44	23	747	43	20	692	58	31	671	55	24	777	50	25	757	64	31	
	PHILOSOPHIE	276	32	16	264	34	18	265	18	7	275	21	13	252	29	13	253	13	7	
<b>Sous-total sciences humaines</b>		<b>897</b>	<b>76</b>	<b>39*</b>	<b>1011</b>	<b>77</b>	<b>38</b>	<b>957</b>	<b>76</b>	<b>38</b>	<b>946</b>	<b>76</b>	<b>37</b>	<b>1029</b>	<b>79</b>	<b>38</b>	<b>1010</b>	<b>77</b>	<b>38</b>	
<b>SCIENCES ÉCONOMIQUES ET SOCIALES</b>		<b>378</b>	<b>64</b>	<b>5</b>	<b>375</b>	<b>48</b>	<b>5</b>	<b>349</b>	<b>43</b>	<b>5</b>	<b>436</b>	<b>43</b>	<b>5</b>	<b>443</b>	<b>41</b>	<b>5</b>	<b>422</b>	<b>44</b>	<b>5</b>	

\* dont 1 candidat à titre étranger

\*\* dont 2 candidats à titre étranger



## STATISTIQUES GENERALES

	<b>Filles</b>	<b>Garçons</b>	<b>Total</b>
<b>Inscrits</b>	<b>681</b>	<b>130</b>	<b>811</b>
<b>Présents à l'écrit</b>	<b>673</b>	<b>128</b>	<b>801</b>
<b>Admissibles</b>	<b>58</b>	<b>15</b>	<b>73</b>
<b>Eq. Deug</b>	<b>294</b>	<b>57</b>	<b>351</b>
<b>Présents à l'oral</b>	<b>58</b>	<b>15</b>	<b>73</b>
<b>Admis</b>	<b>27</b>	<b>9</b>	<b>36</b>
<b>Sur liste comp.</b>	<b>3</b>	<b>1</b>	<b>4</b>

*Total premier admissible : 129.00 - Total dernier admissible : 089.50*

*Total premier admis : 214.00 - Total dernier admis : 158.75*

Académie	Lycée	Inscrits			Présents			Admissibles			Présents oral			Admis			Liste Complémentaire		
		F	G	T	F	G	T	F	G	T	F	G	T	F	G	T	F	G	T
AIX -MARS.	P. CEZANNE	7	2	9	7	2	9	0	0	0	0	0	0	0	0	0	0	0	0
AMIENS	H. MARTIN	8	1	9	8	1	9	0	0	0	0	0	0	0	0	0	0	0	0
AMIENS	THULLIER	6	0	6	6	0	6	0	0	0	0	0	0	0	0	0	0	0	0
AMIENS	P D' AILLY	6	1	7	6	1	7	0	0	0	0	0	0	0	0	0	0	0	0
BESANCON	PASTEUR	4	1	5	4	1	5	0	0	0	0	0	0	0	0	0	0	0	0
BORDEAUX	B. DE BORN	4	1	5	4	1	5	0	0	0	0	0	0	0	0	0	0	0	0
BORDEAUX	JULLIAN	12	1	13	12	1	13	1	1	2	1	1	2	0	1	1	0	0	0
CAEN	MALHERBE	9	3	12	9	3	12	1	0	1	1	0	1	1	0	1	0	0	0
CAEN	MILLET	3	2	5	3	2	5	0	0	0	0	0	0	0	0	0	0	0	0
CORSE	GIOCANTE	2	1	3	2	1	3	0	0	0	0	0	0	0	0	0	0	0	0
DIJON	CARNOT	11	2	13	11	2	13	1	0	1	1	0	1	1	0	1	0	0	0
GRENOBLE	BERTHOLLET	10	1	11	10	1	11	0	0	0	0	0	0	0	0	0	0	0	0
GRENOBLE	CHAMPOLLION	6	0	6	6	0	6	0	0	0	0	0	0	0	0	0	0	0	0
LILLE	CHATELET	9	1	10	9	1	10	0	0	0	0	0	0	0	0	0	0	0	0
LILLE	FAIDHERBE	18	5	23	18	5	23	2	2	4	2	2	4	1	1	2	0	1	1
LILLE	GAMBETTA	5	1	6	5	1	6	0	0	0	0	0	0	0	0	0	0	0	0
LILLE	MARIETTE	7	1	8	7	1	8	0	0	0	0	0	0	0	0	0	0	0	0
LILLE	ND PAIX	4	2	6	4	2	6	0	0	0	0	0	0	0	0	0	0	0	0
LILLE	WATTEAU	8	0	8	8	0	8	0	0	0	0	0	0	0	0	0	0	0	0
LYON	FAURIEL	8	0	8	8	0	8	0	0	0	0	0	0	0	0	0	0	0	0
LYON	LE PARC	8	5	13	8	5	13	2	0	2	2	0	2	0	0	0	0	0	0
LYON	HERRIOT	21	6	27	21	6	27	0	1	1	0	1	1	0	1	1	0	0	0
LYON	ST MARIE	11	1	12	11	1	12	1	0	1	1	0	1	1	0	1	0	0	0
MONTP.	JOFFRE	11	0	11	10	0	10	0	0	0	0	0	0	0	0	0	0	0	0
NANCY-METZ	DE LA TOUR	8	0	8	8	0	8	0	0	0	0	0	0	0	0	0	0	0	0
NANCY-METZ	H.POINCARE	3	3	6	3	3	6	0	0	0	0	0	0	0	0	0	0	0	0
NANTES	PERVERIE	7	2	9	7	2	9	0	0	0	0	0	0	0	0	0	0	0	0
NANTES	GUIST' HAU	8	0	8	8	0	8	2	0	2	2	0	2	0	0	0	0	0	0
NANTES	MONTESQUIEU	7	1	8	7	1	8	0	0	0	0	0	0	0	0	0	0	0	0
NICE	D' URVILLE	10	1	11	10	1	11	1	0	1	1	0	1	1	0	1	0	0	0
NICE	MASSENA	9	2	11	9	2	11	0	0	0	0	0	0	0	0	0	0	0	0
NICE	UNIVERSITE	0	1	1	0	1	1	0	0	0	0	0	0	0	0	0	0	0	0
ORLEANS-TOURS	DESCARTES	10	6	16	8	6	14	0	0	0	0	0	0	0	0	0	0	0	0
ORLEANS-TOURS	POTHIER	4	1	5	4	1	5	0	0	0	0	0	0	0	0	0	0	0	0
PARIS C.V.	SCHWEITZER	8	1	9	8	1	9	0	0	0	0	0	0	0	0	0	0	0	0
PARIS C.V.	BLANQUI	13	0	13	12	0	12	0	0	0	0	0	0	0	0	0	0	0	0

( F=filles, G=garçons, T=tous, Présent = présent à au moins une épreuve, L. Compl.= Liste Complémentaire, PARIS C.V. = Paris Créteil Versailles )

Académie	Lycée	Inscrits			Présents			Admissibles			Présents oral			Admis			Liste Complémentaire		
		F	G	T	F	G	T	F	G	T	F	G	T	F	G	T	F	G	T
PARIS C.V.	BLOMET	11	2	13	11	2	13	0	0	0	0	0	0	0	0	0	0	0	0
PARIS C.V.	CHAPTAL	13	4	17	12	4	16	1	0	1	1	0	1	0	0	0	0	0	0
PARIS C.V.	MONET	24	5	29	24	5	29	4	0	4	4	0	4	2	0	2	0	0	0
PARIS C.V.	CONDORCET	17	4	21	17	3	20	4	0	4	4	0	4	2	0	2	0	0	0
PARIS C.V.	LEDERMANN	18	3	21	18	3	21	0	1	1	0	1	1	0	0	0	0	0	0
PARIS C.V.	FENELON	21	4	25	21	4	25	12	1	13	12	1	13	5	0	5	1	0	1
PARIS C.V.	H. BOUCHER	18	3	21	18	3	21	2	1	3	2	1	3	0	0	0	0	0	0
PARIS C.V.	HENRI IV	19	4	23	19	4	23	6	2	8	6	2	8	3	2	5	0	0	0
PARIS C.V.	H. BALZAC	18	3	21	17	3	20	0	2	2	0	2	2	0	1	1	0	0	0
PARIS C.V.	J JAURES	5	1	6	5	1	6	0	0	0	0	0	0	0	0	0	0	0	0
PARIS C.V.	J.D'ALBRET	13	2	15	13	2	15	0	0	0	0	0	0	0	0	0	0	0	0
PARIS C.V.	J. FERRY	20	4	24	20	4	24	0	0	0	0	0	0	0	0	0	0	0	0
PARIS C.V.	LA BRUYERE	7	1	8	7	1	8	0	0	0	0	0	0	0	0	0	0	0	0
PARIS C.V.	LAKANAL	21	7	28	21	7	28	6	1	7	6	1	7	4	0	4	0	0	0
PARIS C.V.	L. PASTEUR	6	0	6	6	0	6	0	0	0	0	0	0	0	0	0	0	0	0
PARIS C.V.	DANIELOU	10	1	11	10	1	11	1	0	1	1	0	1	1	0	1	0	0	0
PARIS C.V.	MICHELET	7	1	8	7	1	8	0	0	0	0	0	0	0	0	0	0	0	0
PARIS C.V.	B.CASTILLE	9	4	13	9	4	13	0	0	0	0	0	0	0	0	0	0	0	0
PARIS C.V.	V. DURUY	17	2	19	16	2	18	2	0	2	2	0	2	0	0	0	2	0	2
PARIS C.V.	L. HONNEUR	10	0	10	10	0	10	0	0	0	0	0	0	0	0	0	0	0	0
PARIS C.V.	UNIVERSITE	0	1	1	0	0	0	0	0	0	0	0	0	0	0	0	0	0	0
POITIERS	GUERIN	11	2	13	11	2	13	0	0	0	0	0	0	0	0	0	0	0	0
POITIERS	G. BALZAC	9	0	9	8	0	8	0	0	0	0	0	0	0	0	0	0	0	0
REIMS	J. JAURES	8	2	10	8	2	10	0	0	0	0	0	0	0	0	0	0	0	0
RENNES	CHATEAUBRIANT	12	5	17	12	5	17	4	1	5	4	1	5	2	1	3	0	0	0
RENNES	KERICHEN	9	1	10	9	1	10	0	0	0	0	0	0	0	0	0	0	0	0
REUNION	L DE LISLE	7	0	7	7	0	7	1	0	1	1	0	1	0	0	0	0	0	0
ROUEN	J. D'ARC	15	2	17	15	2	17	0	0	0	0	0	0	0	0	0	0	0	0
STRASBOURG	FUSTEL COULANGES	9	2	11	9	2	11	2	1	3	2	1	3	2	1	3	0	0	0
TOULOUSE	P. FERMAT	6	1	7	6	1	7	1	0	1	1	0	1	0	0	0	0	0	0
TOULOUSE	ST SERVIN	24	3	27	24	3	27	0	1	1	0	1	1	0	1	1	0	0	0
CANDIDATS LIBRES		2	0	2	2	0	2	1	0	1	1	0	1	1	0	1	0	0	0

<b>TOTAL</b>	681	130	811	673	128	801	58	15	73	58	15	73	27	9	36	3	1	4
--------------	-----	-----	-----	-----	-----	-----	----	----	----	----	----	----	----	---	----	---	---	---

( F=filles, G=garçons, T=tous, Présent = présent à au moins une épreuve, L. Compl.= Liste Complémentaire, PARIS C.V. = Paris Créteil Versailles )

Total inscrits : 710 - Total présents : 686  
Moyenne mini. : 00.00 - Moyenne maxi : 14.81 - Moyenne : 07.28 - Ecart type :02.92

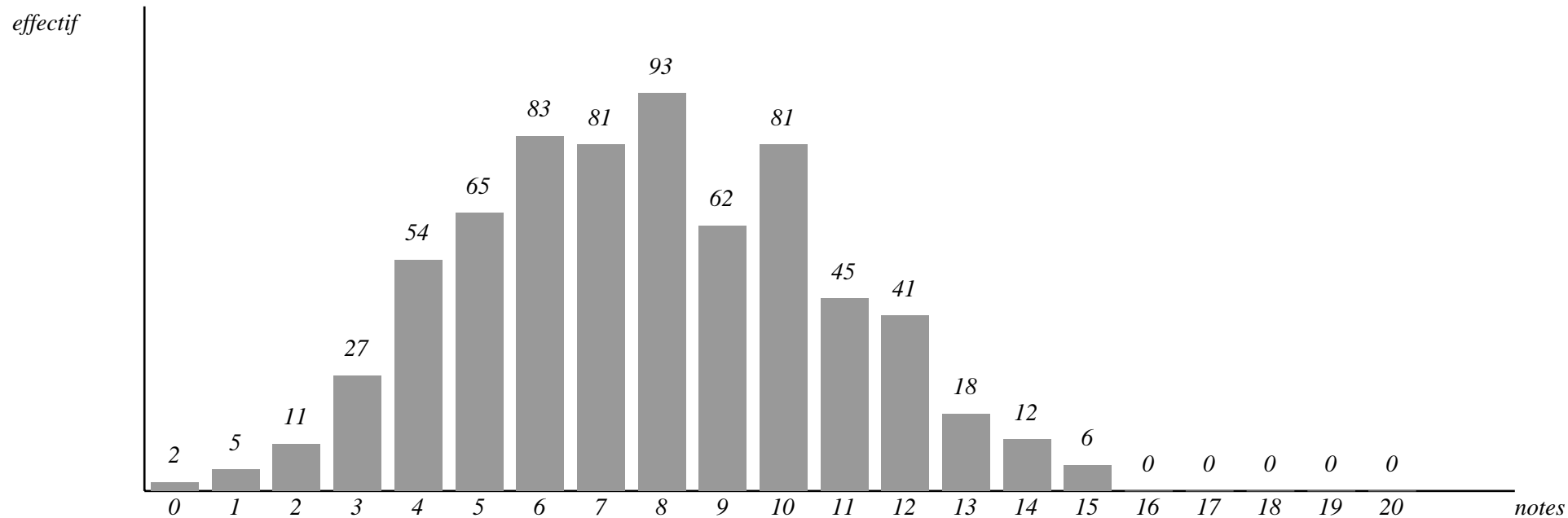

Total admissibles : 73 - Total présents à l'oral : 73  
Moyenne mini. : 08.39 - Moyenne maxi : 15.29 - Moyenne : 11.37 - Ecart type : 01.31

*effectif*

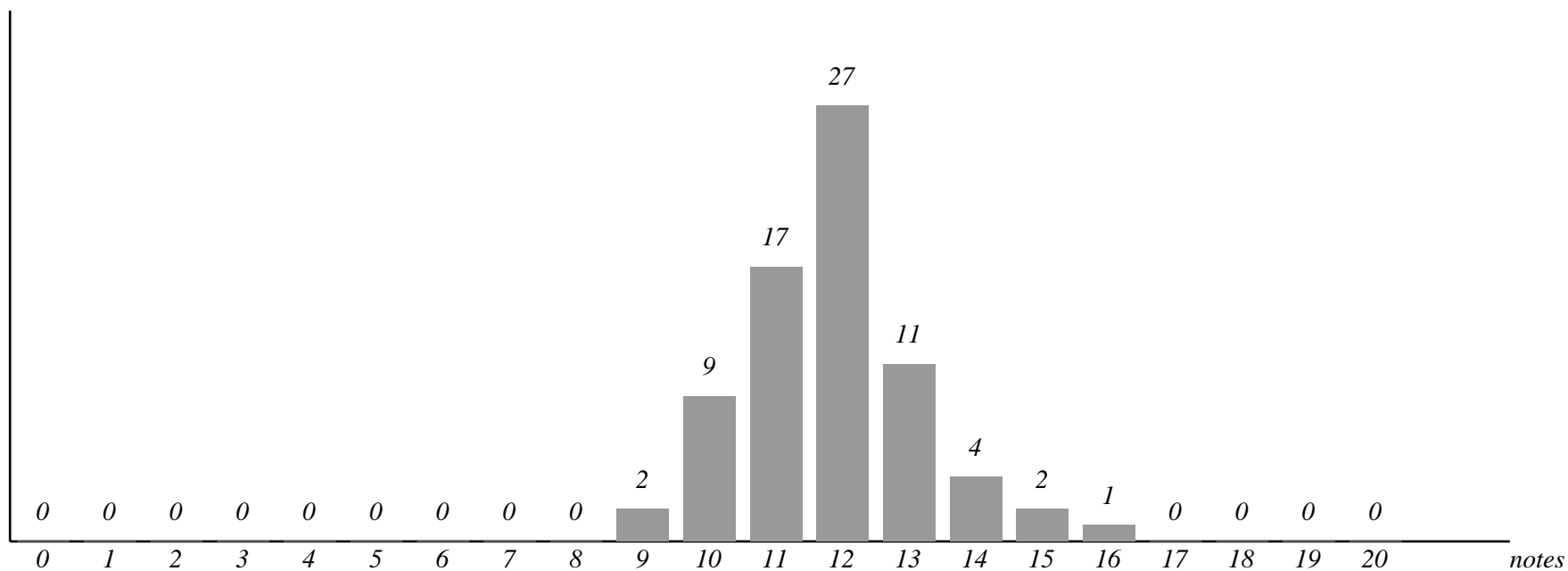

# Résultats par épreuves, option et notes

Lettres et Arts 2007

**Notes**    **0**   **1**   **2**   **3**   **4**   **5**   **6**   **7**   **8**   **9**   **10**   **11**   **12**   **13**   **14**   **15**   **16**   **17**   **18**   **19**   **20**   **Mini.**   **Maxi.**   **Moy.**   **EC. Type**

## Epreuves écrites

Comp. Française	0	41	22	50	116	41	117	128	103	63	45	29	10	11	9	5	4	0	0	0	0	0.50	16.00	6.43	2.95
Option Lettres Modernes	0	11	8	11	1	48	84	102	104	69	59	28	18	13	2	13	9	7	4	3	0	0.50	19.00	7.90	3.16
Option Lettres Classiques - Version Grecque	0	0	0	1	2	0	1	3	2	2	4	2	0	1	2	1	0	0	0	0	0	2.50	14.50	8.81	3.36
Option Lettres Classiques - Version de Latin	0	1	2	1	4	5	4	3	5	1	2	2	1	1	1	3	1	1	1	2	0	0.50	19.00	8.54	4.96
Option Arts - Etudes cinématographiques	0	1	0	0	0	1	2	7	4	7	2	4	2	4	0	2	1	1	0	0	0	1.00	16.50	9.53	3.26
Option Arts - Etudes théâtrales	0	1	0	2	2	1	7	5	4	4	9	2	7	4	2	1	1	0	1	0	0	1.00	18.00	9.18	3.46
Option Arts - Histoire de la musique	0	0	0	0	0	1	0	1	0	2	0	0	0	0	0	1	0	0	0	0	0	5.00	15.00	9.00	3.74
Option Arts - Histoire et théorie des arts	0	1	1	1	2	1	6	6	3	4	2	1	3	0	0	0	0	0	0	0	0	1.00	12.00	7.23	2.78
Géographie Commune	0	10	20	46	0	65	73	104	99	107	67	55	24	35	36	20	13	11	5	4	2	0.50	20.00	8.61	3.63
Histoire Commune	0	20	23	38	3	66	80	103	102	97	74	51	36	33	21	21	10	4	5	2	0	1.00	19.00	8.02	3.57
Philosophie Commune	0	5	11	19	41	91	124	132	115	88	59	42	28	20	12	6	6	0	1	0	0	1.00	18.00	7.60	2.73
Version - Allemand	0	5	7	10	7	6	11	15	21	6	9	11	4	5	7	6	1	5	1	1	0	0.50	19.00	8.12	4.32
Version - Anglais	0	77	15	21	28	19	37	30	29	45	46	33	39	32	18	14	14	9	9	0	0	0.50	18.00	7.79	4.76
Version - Arabe	0	0	0	0	0	0	0	0	0	1	0	0	0	0	0	0	0	0	0	0	0	9.00	9.00	9.00	0.00
Version - Espagnol	9	1	7	1	5	4	4	2	6	8	9	7	13	5	9	9	3	6	2	1	1	0.00	19.50	9.49	5.19
Version - Italien	1	1	0	1	1	2	1	2	3	1	0	3	2	0	3	2	1	0	0	0	0	0.00	16.00	8.83	4.60
Version - Polonais	0	0	0	0	0	0	0	1	0	0	0	0	0	0	0	0	0	0	0	0	0	7.00	7.00	7.00	0.00
Version - Russe	0	1	0	0	0	1	0	0	0	0	0	1	0	0	0	0	0	0	0	0	0	1.00	10.00	5.17	4.54

## Epreuves orales

Lettres Classiques Texte Grec	0	0	0	0	0	0	0	0	1	1	0	0	0	0	1	2	1	0	0	0	0	8.00	16.00	12.83	3.43
Lettres Classiques Texte Latin	0	0	0	0	0	0	0	0	0	0	1	0	0	1	1	0	1	0	2	0	0	10.00	18.00	14.75	3.03
Culture générale littéraire et artistique	0	0	2	0	3	2	5	7	5	2	4	6	6	9	6	5	2	3	6	0	0	2.00	18.00	10.95	4.23
Explication d'un texte littéraire	0	0	0	1	0	1	4	12	6	11	6	8	4	9	3	4	4	0	0	0	0	3.00	16.00	10.10	3.07
Lettres modernes et arts - Allemand	0	0	0	0	0	0	2	2	0	0	1	1	1	1	0	0	1	0	0	0	0	6.00	15.50	9.67	3.36
Lettres modernes et arts - Anglais	0	1	3	2	3	4	4	1	3	1	0	2	0	2	0	0	1	0	0	1	0	1.00	19.00	6.80	4.37
Lettres modernes et arts - Espagnol	0	0	0	1	2	0	1	2	3	2	1	1	0	0	1	1	1	0	0	0	0	3.00	16.00	8.69	3.82
Lettres modernes et arts - Traduction en Latin	0	0	0	0	2	2	1	1	1	0	2	0	1	0	2	0	1	0	1	0	0	4.00	18.00	9.50	4.67
Lettres Modernes Texte<1715	0	0	0	0	1	4	10	7	9	2	4	4	3	6	1	1	0	0	0	1	0	4.00	19.00	8.77	3.16
Option Arts - Histoire des arts	0	0	0	0	0	0	0	0	0	0	0	0	1	0	0	0	0	0	0	0	0	11.50	11.50	11.50	0.00
Option Arts - Musique	0	0	0	0	0	0	0	0	0	0	0	0	0	0	0	0	0	0	1	0	0	18.00	18.00	18.00	0.00
Option Arts - études cinématographiques	0	0	0	0	0	0	0	0	0	0	0	0	1	1	0	0	1	0	0	0	0	12.00	16.00	13.67	2.08
Option Arts - études théâtrales	0	0	0	0	0	0	0	0	2	0	2	0	1	1	1	1	0	1	0	0	0	8.00	17.00	11.89	3.14

*E.N.S. Lettres et Sc. Humaines*  
*Serie Lettres et Arts*  
**LISTE DES CANDIDATS ADMIS**

Les candidats dont les noms suivent sont proposés pour l'admission sous réserve qu'ils fournissent à l'administration les documents justifiant leur capacité à concourir.

Rang		
01	M.	BAYROU André Maximilien, Marie
02	Melle	CABOCHE Elsa Alice, Maurine
03	Melle	BASTIN Fleur Anne, Lucie, Juliette
04	Melle	MALBRANCKE Anne-Sylvie Claire, Diane
05	Melle	VERET Elsa Christiane, Jeanine, Loui
06	Melle	BISCHOFF Liouba
07	M.	DUCARME Frédéric Laurent, Jean, Henri
08	Melle	CAPPELLE Laura Céline, Sandrine
09	M.	DARET Bastien Pierre, Henri
10	Melle	CAZEAUX Mathilde Sara, Marie, Véroniqu
10	Melle	FAULOT Audrey Marie , Geneviève
12	Melle	BERGER Sophie Anne
13	Melle	CARRIQUE Noémi
14	Melle	CHARLET Émilie Jacqueline, Marie-Josèp
14	Melle	PRÉVOT Géraldine Marie, Annick
16	Melle	FUHS Juliette
17	M.	DUPLESSIS Frédéric Michel, Philippe
18	Melle	IMBERT Clémence Françoise, Marie
19	Melle	DUONG Yvonne Lan
20	Melle	NOBLECOURT Pauline Mathilde
21	Melle	COSTA DE BEAUREGARD Anne Elisabeth, Marie
21	M.	ALBAN ZAPATA Gabriel
21	M.	KOMPANIETZ Paul-Adrien Eric
24	Melle	GIRARD Esther Fanny
25	Melle	DEVEVEY Eléonore Anna
26	Melle	BELLOT Sandrine Karine, Jeannine
27	Melle	WANQUET Claire Hélène, Alix
28	Melle	IUNDT Sarah Ivana
28	Melle	ORLANDI Sibylle Sarah, Ingrid
30	M.	BONDU Clément
31	M.	GALLARD Pierre-Yves Jean, Christian
31	Melle	MONTIER Solenne Thérèse, Chantal, Mari
33	M.	LIRON Olivier Laurent
34	Melle	TORDJMAN Laetitia HÉLÈNE
35	Melle	COMMEAUX Lucile Élise
36	Melle	COT Joanne

Le 10/7/2007,

M. Olivier FARON

Le président du jury

*E.N.S. Lettres et Sc. Humaines*  
*Serie Lettres et Arts*  
*LISTE COMPLEMENTAIRE*

Rang	
037	Melle AERTS Lucie Chantal,Marie,Caroline
038	M. DUBOIS Arnaud
039	Melle HEDOUIN Clara Aurelie,Manon
040	Melle CATHALA Flore Emmanuelle, Marie

Le 10/7/2007,

M. Olivier FARON

Le président du jury



## STATISTIQUES GENERALES

	<b>Filles</b>	<b>Garçons</b>	<b>Total</b>
<b>Inscrits</b>	<b>617</b>	<b>93</b>	<b>710</b>
<b>Presents a l'ecrit</b>	<b>596</b>	<b>90</b>	<b>686</b>
<b>Admissibles</b>	<b>61</b>	<b>12</b>	<b>73</b>
<b>Eq. Deug</b>	<b>238</b>	<b>31</b>	<b>269</b>
<b>Presents a l'oral</b>	<b>60</b>	<b>11</b>	<b>71</b>
<b>Admis</b>	<b>28</b>	<b>7</b>	<b>35</b>
<b>Sur liste comp.</b>	<b>3</b>	<b>1</b>	<b>4</b>

*Total premier admissible : 118.50 - Total dernier admissible : 089.50*

*Total premier admis : 186.38 - Total dernier admis : 154.75*

Académie	Lycée	Inscrits			Présents			Admissibles			Présents oral			Admis			Liste Complémentaire		
		F	G	T	F	G	T	F	G	T	F	G	T	F	G	T	F	G	T
AIX -MARSEILLE	P. CEZANNE	15	1	16	13	1	14	1	1	2	1	1	2	0	1	1	0	0	0
AMIENS	H. MARTIN	6	0	6	6	0	6	0	0	0	0	0	0	0	0	0	0	0	0
AMIENS	THUILLIER	17	0	17	17	0	17	0	0	0	0	0	0	0	0	0	0	0	0
AMIENS	P D' AILLY	1	0	1	1	0	1	0	0	0	0	0	0	0	0	0	0	0	0
BESANCON	PASTEUR	4	1	5	4	1	5	0	0	0	0	0	0	0	0	0	0	0	0
BORDEAUX	B. DE BORN	5	0	5	5	0	5	0	0	0	0	0	0	0	0	0	0	0	0
BORDEAUX	JULLIAN	11	3	14	11	3	14	1	1	2	1	1	2	0	1	1	0	0	0
CAEN	MALHERBE	10	4	14	10	4	14	0	0	0	0	0	0	0	0	0	0	0	0
CAEN	MILLET	10	0	10	10	0	10	0	0	0	0	0	0	0	0	0	0	0	0
CORSE	GIOCANTE	3	0	3	3	0	3	0	0	0	0	0	0	0	0	0	0	0	0
DIJON	CARNOT	14	1	15	13	1	14	1	0	1	1	0	1	0	0	0	0	0	0
GRENOBLE	BERTHOLLET	3	1	4	2	1	3	0	0	0	0	0	0	0	0	0	0	0	0
GRENOBLE	CHAMPOLLION	6	0	6	6	0	6	1	0	1	1	0	1	0	0	0	0	0	0
LILLE	FAIDHERBE	13	8	21	13	7	20	1	0	1	1	0	1	0	0	0	0	0	0
LILLE	GAMBETTA	6	2	8	6	2	8	0	0	0	0	0	0	0	0	0	0	0	0
LILLE	MARIETTE	6	1	7	6	1	7	0	0	0	0	0	0	0	0	0	0	0	0
LILLE	ND PAIX	3	2	5	3	2	5	0	0	0	0	0	0	0	0	0	0	0	0
LILLE	WATTEAU	6	0	6	5	0	5	0	0	0	0	0	0	0	0	0	0	0	0
LYON	FAURIEL	6	1	7	6	1	7	0	0	0	0	0	0	0	0	0	0	0	0
LYON	LE PARC	16	1	17	14	1	15	3	0	3	3	0	3	2	0	2	0	0	0
LYON	HERRIOT	13	2	15	13	2	15	2	0	2	2	0	2	2	0	2	0	0	0
MARTINIQUE	BELLEVUE	9	4	13	9	4	13	0	0	0	0	0	0	0	0	0	0	0	0
MONTP.	JOFFRE	14	2	16	14	2	16	0	0	0	0	0	0	0	0	0	0	0	0
NANCY-METZ	DE LA TOUR	20	3	23	18	3	21	1	0	1	1	0	1	0	0	0	0	0	0
NANCY-METZ	H.POINCARE	15	1	16	15	1	16	0	0	0	0	0	0	0	0	0	0	0	0
NANTES	PERVERIE	3	0	3	3	0	3	0	0	0	0	0	0	0	0	0	0	0	0
NANTES	GUIST' HAU	4	0	4	4	0	4	2	0	2	2	0	2	0	0	0	1	0	1
NANTES	MONTESQUIE	6	1	7	6	1	7	0	0	0	0	0	0	0	0	0	0	0	0
NICE	D' URVILLE	4	2	6	4	2	6	0	0	0	0	0	0	0	0	0	0	0	0
NICE	MASSENA	17	2	19	16	2	18	0	0	0	0	0	0	0	0	0	0	0	0
ORLEANS-TOURS	DESCARTES	9	1	10	9	1	10	0	0	0	0	0	0	0	0	0	0	0	0
ORLEANS-TOURS	POTHIER	16	3	19	16	3	19	0	0	0	0	0	0	0	0	0	0	0	0

( F=filles, G=garçons, T=tous, Présent = présent à au moins une épreuve, L. Compl.= Liste Complémentaire, PARIS C.V. = Paris Créteil Versailles )

Académie	Lycée	Inscrits			Présents			Admissibles			Présents oral			Admis			Liste Complémentaire		
		F	G	T	F	G	T	F	G	T	F	G	T	F	G	T	F	G	T
PARIS C.V.	BLANQUI	6	1	7	6	1	7	0	0	0	0	0	0	0	0	0	0	0	0
PARIS C.V.	BLOMET	15	0	15	15	0	15	0	0	0	0	0	0	0	0	0	0	0	0
PARIS C.V.	CHAPTAL	35	3	38	32	3	35	5	1	6	5	1	6	4	0	4	0	0	0
PARIS C.V.	MONET	5	0	5	5	0	5	0	0	0	0	0	0	0	0	0	0	0	0
PARIS C.V.	CONDORCET	9	0	9	9	0	9	2	0	2	2	0	2	1	0	1	0	0	0
PARIS C.V.	LEDERMANN	2	0	2	2	0	2	0	0	0	0	0	0	0	0	0	0	0	0
PARIS C.V.	FENELON	33	3	36	33	3	36	16	1	17	16	1	17	8	1	9	2	0	2
PARIS C.V.	HENRI IV	15	5	20	14	5	19	7	4	11	7	4	11	5	2	7	0	0	0
PARIS C.V.	J. JAURES	4	1	5	4	1	5	0	0	0	0	0	0	0	0	0	0	0	0
PARIS C.V.	J.D'ALBRET	7	0	7	5	0	5	0	0	0	0	0	0	0	0	0	0	0	0
PARIS C.V.	J. FERRY	24	2	26	23	2	25	2	0	2	2	0	2	1	0	1	0	0	0
PARIS C.V.	LA BRUYERE	22	3	25	22	3	25	1	0	1	1	0	1	0	0	0	0	0	0
PARIS C.V.	LAKANAL	14	2	16	14	2	16	2	0	2	2	0	2	0	0	0	0	0	0
PARIS C.V.	L LE GRAND	1	0	1	1	0	1	0	0	0	0	0	0	0	0	0	0	0	0
PARIS C.V.	L. PASTEUR	6	3	9	4	2	6	1	0	1	1	0	1	0	0	0	0	0	0
PARIS C.V.	DANIELOU	9	2	11	9	2	11	0	0	0	0	0	0	0	0	0	0	0	0
PARIS C.V.	MICHELET	12	5	17	12	5	17	0	0	0	0	0	0	0	0	0	0	0	0
PARIS C.V.	B.CASTILLE	2	2	4	2	2	4	1	0	1	1	0	1	0	0	0	0	0	0
PARIS C.V.	V. DURUY	11	1	12	10	1	11	1	1	2	1	1	2	0	1	1	0	0	0
PARIS C.V.	LEGION d'HONNEUR	3	0	3	3	0	3	0	0	0	0	0	0	0	0	0	0	0	0
PARIS C.V.	UNIVERSITE	0	1	1	0	1	1	0	0	0	0	0	0	0	0	0	0	0	0
PARIS C.V.	UNIVERSITE	1	0	1	1	0	1	0	0	0	0	0	0	0	0	0	0	0	0
POITIERS	GUERIN	10	3	13	10	3	13	0	1	1	0	1	1	0	0	0	0	1	1
REIMS	J. JAURES	16	2	18	16	2	18	1	0	1	1	0	1	0	0	0	0	0	0
RENNES	CHATEAUBRIAND	18	1	19	18	1	19	5	1	6	5	1	6	2	0	2	0	0	0
RENNES	KERICHEN	5	2	7	5	2	7	0	0	0	0	0	0	0	0	0	0	0	0
REUNION	L DE LISLE	3	0	3	3	0	3	0	0	0	0	0	0	0	0	0	0	0	0
ROUEN	J. D'ARC	5	2	7	5	2	7	0	0	0	0	0	0	0	0	0	0	0	0
STRASBOURG	FUSTEL COULANGES	11	1	12	11	1	12	2	1	3	2	1	3	2	1	3	0	0	0
TOULOUSE	ST SERVIN	18	0	18	17	0	17	2	0	2	2	0	2	1	0	1	0	0	0
VERSAILLES	UNIVERSITE	0	1	1	0	0	0	0	0	0	0	0	0	0	0	0	0	0	0
<b>CANDIDATS LIBRES</b>		4	0	4	2	0	2	0	0	0	0	0	0	0	0	0	0	0	0
<b>TOTAL</b>		617	93	710	594	90	684	61	12	73	61	12	73	28	7	35	3	1	4

( F=filles, G=garçons, T=tous, Présent = présent à au moins une épreuve, L. Compl.= Liste Complémentaire, PARIS C.V. = Paris Créteil Versailles )

Total inscrits : 710 - Total présents : 686  
Moyenne mini. : 00.00 - Moyenne maxi : 14.81 - Moyenne : 07.28 - Ecart type :02.92

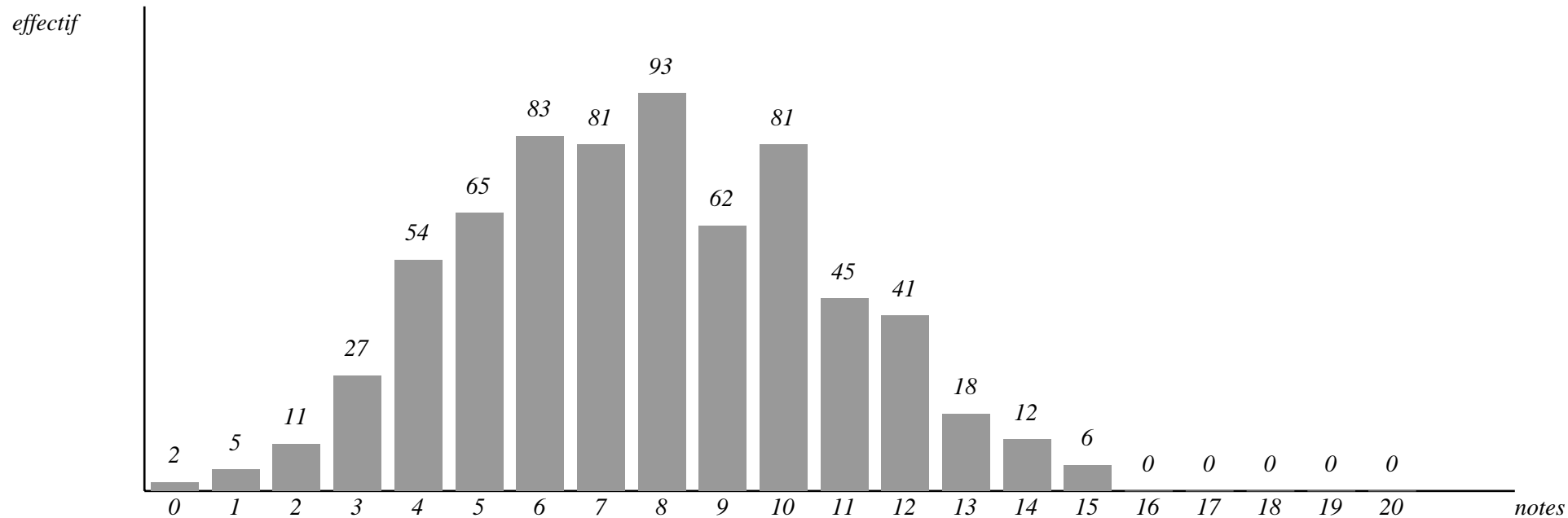

Total admissibles : 73 - Total présents à l'oral : 71  
Moyenne mini. : 08.32 - Moyenne maxi : 13.31 - Moyenne : 10.87 - Ecart type : 01.33

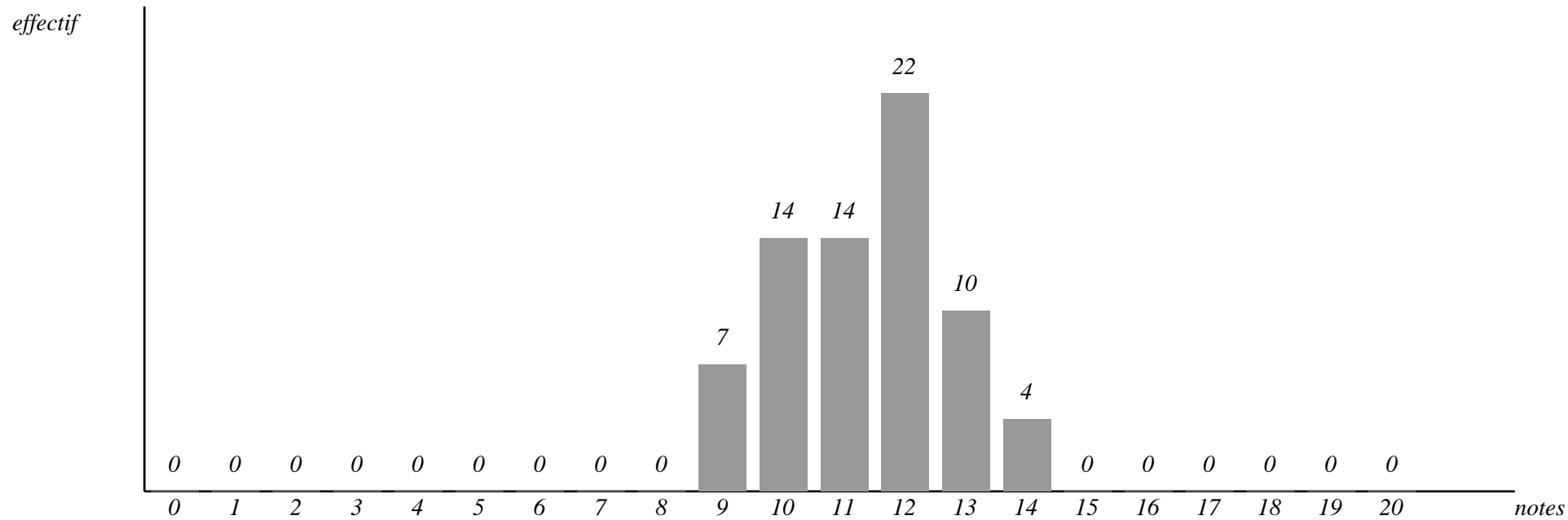

# Résultats par épreuves, option et notes

Langues 2007

**Notes**    **0**   **1**   **2**   **3**   **4**   **5**   **6**   **7**   **8**   **9**   **10**   **11**   **12**   **13**   **14**   **15**   **16**   **17**   **18**   **19**   **20**   **Mini.**   **Maxi.**   **Moy.**   **EC. Type**

**Epreuves écrites**

Composition Française	0	54	24	50	41	95	39	102	63	63	52	10	21	21	14	3	10	2	3	2	0	<b>0.50</b>	<b>19.00</b>	<b>6.65</b>	<b>3.63</b>
Géographie Commune	0	9	9	14	25	50	61	72	96	85	76	60	40	25	23	11	9	4	3	0	0	<b>1.00</b>	<b>18.00</b>	<b>8.53</b>	<b>3.19</b>
Histoire Commune	0	22	17	35	1	47	53	84	89	82	58	54	34	29	23	22	12	4	2	3	0	<b>0.50</b>	<b>19.00</b>	<b>8.26</b>	<b>3.72</b>
Philosophie Commune	0	27	25	3	63	55	92	106	84	65	49	34	28	14	20	7	5	4	1	0	0	<b>0.50</b>	<b>18.00</b>	<b>7.42</b>	<b>3.25</b>

Version - Allemand	0	4	0	2	3	3	6	7	3	14	5	4	8	11	4	3	3	1	1	0	0	<b>0.50</b>	<b>17.50</b>	<b>9.38</b>	<b>3.99</b>
Version - Anglais	1	37	10	11	15	21	38	36	35	52	34	36	25	26	21	10	10	6	2	1	0	<b>0.00</b>	<b>19.00</b>	<b>8.22</b>	<b>4.17</b>
Version - Arabe	0	0	0	0	0	1	0	0	0	0	0	0	0	0	0	0	0	0	0	0	0	<b>4.50</b>	<b>4.50</b>	<b>4.50</b>	<b>0.00</b>
Version - Chinois	0	0	0	0	1	0	0	1	0	0	1	1	0	0	0	0	0	1	0	0	0	<b>4.00</b>	<b>16.50</b>	<b>9.70</b>	<b>4.69</b>
Version - Espagnol	2	2	2	2	3	5	10	8	11	21	9	9	11	11	8	8	4	0	2	9	1	<b>0.00</b>	<b>19.50</b>	<b>10.11</b>	<b>4.43</b>
Version - Italien	3	0	2	0	0	1	2	1	0	0	0	1	1	1	1	0	3	1	0	0	0	<b>0.00</b>	<b>17.00</b>	<b>8.32</b>	<b>6.23</b>
Version - Japonais	0	0	0	0	0	0	0	0	0	0	0	0	1	0	0	0	0	0	0	0	0	<b>12.00</b>	<b>12.00</b>	<b>12.00</b>	<b>0.00</b>
Version - Russe	0	0	0	0	0	1	0	1	0	0	0	1	1	0	1	1	0	0	0	0	0	<b>4.50</b>	<b>15.00</b>	<b>10.58</b>	<b>4.08</b>

Thème - Allemand	0	3	1	4	3	4	8	5	10	7	9	6	6	5	3	4	1	1	2	0	0	<b>0.50</b>	<b>17.50</b>	<b>8.73</b>	<b>4.01</b>
Thème - Anglais	0	56	24	24	31	30	38	41	35	35	18	31	28	12	11	8	0	2	1	0	0	<b>0.50</b>	<b>18.00</b>	<b>6.55</b>	<b>4.05</b>
Thème - Arabe	0	0	0	1	0	0	0	0	0	0	0	0	0	0	0	0	0	0	0	0	0	<b>3.00</b>	<b>3.00</b>	<b>3.00</b>	<b>0.00</b>
Thème - Chinois	0	0	0	1	1	0	0	1	0	0	0	1	0	0	0	0	1	0	0	0	0	<b>3.00</b>	<b>16.00</b>	<b>8.20</b>	<b>5.36</b>
Thème - Espagnol	29	30	9	9	5	4	9	5	6	7	7	2	6	2	4	1	1	1	1	0	0	<b>0.00</b>	<b>18.00</b>	<b>4.40</b>	<b>4.67</b>
Thème - Italien	0	2	0	2	1	0	0	0	1	2	1	1	1	1	0	3	0	2	0	0	0	<b>0.50</b>	<b>17.00</b>	<b>9.38</b>	<b>5.57</b>
Thème - Japonais	0	0	0	0	0	0	0	0	0	0	0	0	1	0	0	0	0	0	0	0	0	<b>12.00</b>	<b>12.00</b>	<b>12.00</b>	<b>0.00</b>
Thème - Russe	0	0	1	0	0	0	0	1	0	1	0	1	1	0	1	0	0	0	0	0	0	<b>2.00</b>	<b>14.00</b>	<b>9.08</b>	<b>4.32</b>

## Résultats par épreuves, option et notes

Langues 2007

Notes	0	1	2	3	4	5	6	7	8	9	10	11	12	13	14	15	16	17	18	19	20	Mini.	Maxi.	Moy.	EC. Type	
<b>Epreuves orales</b>																										
Culture générale littéraire et artistique	0	0	7	10	6	8	5	8	6	2	6	1	2	1	5	2	1	0	0	0	0	2.00	16.00	6.90	3.90	
Explication d'un texte littéraire	0	0	0	0	6	8	1	9	8	9	6	8	2	4	8	2	0	0	0	0	0	4.00	15.00	8.94	3.20	
Explication Texte d'Auteur LV1 - Allemand	0	0	1	0	0	0	1	0	0	0	1	0	1	2	0	1	0	1	2	0	0	2.00	18.00	12.40	5.23	
Explication Texte d'Auteur LV1 - Anglais	0	2	2	3	2	2	5	2	2	2	3	2	2	1	1	1	1	1	0	0	0	1.00	17.00	7.63	4.36	
Explication Texte d'Auteur LV1 - Chinois	0	0	0	0	0	0	0	0	0	0	0	0	0	0	0	1	0	1	0	0	0	14.50	16.50	15.50	1.41	
Explication Texte d'Auteur LV1 - Espagnol	0	0	0	0	2	1	2	1	1	0	1	0	1	0	1	4	0	1	0	0	0	4.00	16.50	10.17	4.66	
Explication Texte d'Auteur LV1 - Italien	0	0	0	0	0	1	0	0	0	0	1	1	0	1	0	1	0	1	0	0	0	5.00	17.00	11.83	4.22	
Explication Texte d'Auteur LV1 - Russe	0	0	0	0	0	0	1	0	0	0	0	0	0	0	0	0	1	0	1	0	0	6.00	18.00	13.33	6.43	
Analyse de Texte LV1 - Allemand	0	0	0	0	0	0	0	0	0	2	0	1	0	1	1	1	3	0	0	1	0	9.00	18.50	13.65	3.17	
Analyse de Texte LV1 - Anglais	0	0	0	0	3	4	2	4	4	5	2	5	2	0	2	0	0	1	0	0	0	4.00	17.00	8.62	3.14	
Analyse de Texte LV1 - Chinois	0	0	0	0	0	0	0	0	0	0	0	1	0	0	0	0	0	0	0	1	0	10.50	18.50	14.50	5.66	
Analyse de Texte LV1 - Espagnol	0	0	0	0	0	0	1	5	1	0	2	0	1	1	1	0	2	0	1	0	0	6.00	18.00	10.53	4.02	
Analyse de Texte LV1 - Italien	0	0	0	0	0	0	0	0	0	0	0	2	0	2	0	1	1	0	0	0	0	11.00	16.00	13.17	2.04	
Analyse de Texte LV1 - Russe	0	0	0	0	0	0	1	0	0	0	0	0	0	0	0	0	1	0	0	1	0	6.00	19.00	13.67	6.81	
Analyse de Texte LV2 - Allemand	0	0	0	0	0	0	1	2	1	1	1	1	2	2	1	2	0	0	0	0	0	6.00	15.00	10.86	3.06	
Analyse de Texte LV2 - Anglais	0	2	4	5	3	1	3	2	1	1	3	0	1	0	1	3	0	0	1	1	0	1.00	19.00	7.14	5.24	
Analyse de Texte LV2 - Espagnol	0	0	0	1	2	1	1	4	1	2	0	2	0	1	2	0	0	0	0	0	0	3.00	14.00	8.18	3.45	
Analyse de Texte LV2 - Italien	0	0	0	0	0	0	0	0	0	0	0	0	0	0	3	0	1	0	0	0	0	14.00	16.00	14.50	1.00	
Analyse de Texte LV2 - Russe	0	0	0	0	0	1	0	0	0	0	0	0	0	1	0	0	0	0	0	0	0	5.00	13.00	9.00	5.66	
Traduction et commentaire d'un texte latin	0	0	0	0	1	0	0	0	0	0	0	0	0	0	0	0	0	0	0	0	0	4.00	4.00	4.00	0.00	

*E.N.S. Lettres et Sc. Humaines*  
**SERIE LANGUES VIVANTES**  
**LISTE DES CANDIDATS ADMIS**

Les candidats dont les noms suivent sont proposés pour l'admission sous réserve qu'ils fournissent à l'administration les documents justifiant leur capacité à concourir.

Rang		
01	M.	SCHLIE Ferdinand Walter
02	Melle	LEJOSNE Fiona Marie
03	M.	ROY Michaël André
04	Melle	LABAKI Charlotte Salwa, France
05	M.	BONNOT Charles
06	Melle	BORDIER Delphine Marie, Céline
07	Melle	D'ANTIN TOURNIER DE VAILLAC Galiote Marie Noëlle Hélène
08	Melle	EBLE Tamara Noémie, Marie
09	Melle	MUSSET Anne-Gaëlle Marie
10	Melle	BONZOM Alice Juliette
11	Melle	TRÂN Juliette Kim-Vân
12	Melle	CARMOUZE Valérie
12	Melle	TRUEL Myriam
14	Melle	LARRIBAU Anne-Cecile
15	Melle	SADLER Mélanie
16	Melle	VASAK Valentine Eloïse, Irina
17	M.	CHASSAIN Adrien Stéphane, Bernard
17	Melle	MÉNARD Laura Jane, Baker
19	Melle	GOZLAN Clémentine Rebecca
20	Melle	THIERS Cosima Suzanne, Louise
21	Melle	NAGORNA Tatiana
22	Melle	SCHEELE Isabell Amélie
23	Melle	THIAULT Jennifer Fanny-Léone
24	Melle	REYNE Vivianne Marie
25	M.	MUTEAU François Jacques, Louis
25	M.	HARROIS Thibaud Maurice-Edouard, Laure
27	Melle	WARIN Catherine Anne, Sophie
28	Melle	LESOURD Lucie Ghislaine
29	Melle	MODDE Lucie Jeanne
30	Melle	BELUAU Julie Christina, Lucie
31	Melle	GAY Marie-Christine
32	M.	KUDELKA Roman Victor Balthazar
32	Melle	LABROUSSE Mallorie Irène
34	Melle	BERNIER-MONOD Agathe Simone, Pauline
34	Melle	DOROTTE Juliette

Le 10/7/2007,

M. Olivier FARON

Le président du jury



*E.N.S. Lettres et Sc. Humaines*  
*SERIE LANGUES VIVANTES*  
*LISTE COMPLEMENTAIRE*

Rang	
036	Melle POINSOT Claire Louise, Anne
037	Melle NARVAEZ Auréliane Paloma
038	Melle FERRY-WILCZEK Bérengère Clémence, Marie
039	M. ARRIVE Etienne Jean-Marie

Le 10/7/2007,

M. Olivier FARON

Le président du jury

## STATISTIQUES GENERALES

	<b>Filles</b>	<b>Garcons</b>	<b>Total</b>
<b>Inscrits</b>	<b>611</b>	<b>399</b>	<b>1010</b>
<b>Presentes a l'ecrit</b>	<b>592</b>	<b>389</b>	<b>981</b>
<b>Admissibles</b>	<b>41</b>	<b>36</b>	<b>77</b>
<b>Eq. Deug</b>	<b>256</b>	<b>189</b>	<b>445</b>
<b>Presentes a l'oral</b>	<b>41</b>	<b>35</b>	<b>76</b>
<b>Admis</b>	<b>24</b>	<b>14</b>	<b>38</b>
<b>Sur liste comp.</b>	<b>1</b>	<b>2</b>	<b>3</b>

*Total premier admissible : 118.50 - Total dernier admissible : 094.00*

*Total premier admis : 202.00 - Total dernier admis : 163.00*

Académie	Lycée	Inscrits			Présents			Admissibles			Présents oral			Admis			Liste Complémentaire		
		F	G	T	F	G	T	F	G	T	F	G	T	F	G	T	F	G	T
AIX -MARSEILLE	P. CEZANNE	7	1	8	7	1	8	1	0	1	1	0	1	0	0	0	0	0	0
AIX -MARSEILLE	UNIVERSITE	0	1	1	0	1	1	0	0	0	0	0	0	0	0	0	0	0	0
AMIENS	H. MARTIN	14	5	19	14	5	19	0	0	0	0	0	0	0	0	0	0	0	0
AMIENS	THULLIER	5	9	14	5	9	14	0	0	0	0	0	0	0	0	0	0	0	0
AMIENS	P D' AILLY	3	2	5	3	2	5	0	0	0	0	0	0	0	0	0	0	0	0
BESANCON	PASTEUR	9	4	13	9	4	13	0	0	0	0	0	0	0	0	0	0	0	0
BORDEAUX	B. DE BORN	8	4	12	8	4	12	1	0	1	1	0	1	0	0	0	0	0	0
BORDEAUX	JULLIAN	11	9	20	11	9	20	0	1	1	0	1	1	0	1	1	0	0	0
CAEN	MALHERBE	5	3	8	5	3	8	0	0	0	0	0	0	0	0	0	0	0	0
CAEN	MILLET	11	2	13	11	2	13	0	0	0	0	0	0	0	0	0	0	0	0
CORSE	GIOCANTE	4	4	8	3	2	5	0	0	0	0	0	0	0	0	0	0	0	0
DIJON	CARNOT	6	3	9	6	3	9	0	0	0	0	0	0	0	0	0	0	0	0
GRENOBLE	BERTHOLLET	6	3	9	6	3	9	0	0	0	0	0	0	0	0	0	0	0	0
GRENOBLE	CHAMPOLLION	5	6	11	5	6	11	1	0	1	1	0	1	1	0	1	0	0	0
LILLE	CHATELET	13	10	23	13	10	23	0	0	0	0	0	0	0	0	0	0	0	0
LILLE	FAIDHERBE	14	18	32	14	16	30	0	1	1	0	1	1	0	0	0	0	0	0
LILLE	GAMBETTA	1	4	5	1	4	5	0	0	0	0	0	0	0	0	0	0	0	0
LILLE	MARIETTE	4	6	10	4	6	10	0	0	0	0	0	0	0	0	0	0	0	0
LILLE	ND PAIX	7	7	14	7	7	14	0	0	0	0	0	0	0	0	0	0	0	0
LILLE	WATTEAU	3	7	10	3	7	10	0	1	1	0	1	1	0	0	0	0	0	0
LYON	FAURIEL	13	2	15	13	2	15	0	0	0	0	0	0	0	0	0	0	0	0
LYON	LE PARC	10	6	16	9	6	15	2	0	2	2	0	2	2	0	2	0	0	0
LYON	HERRIOT	5	6	11	5	6	11	1	0	1	1	0	1	0	0	0	0	0	0
LYON	ST MARIE	4	5	9	4	5	9	0	2	2	0	2	2	0	1	1	0	0	0
MARTINIQUE	BELLEVUE	9	1	10	9	1	10	0	0	0	0	0	0	0	0	0	0	0	0
MONTP.	JOFFRE	10	6	16	10	6	16	1	0	1	1	0	1	1	0	1	0	0	0
MONTP.	UNIV. PAUL	0	1	1	0	1	1	0	0	0	0	0	0	0	0	0	0	0	0
NANCY-METZ	DE LA TOUR	10	11	21	10	11	21	0	0	0	0	0	0	0	0	0	0	0	0
NANCY-METZ	H.POINCARE	10	6	16	10	6	16	1	0	1	1	0	1	0	0	0	0	0	0
NANTES	PERVERIE	0	2	2	0	2	2	0	0	0	0	0	0	0	0	0	0	0	0
NANTES	GUIST' HAU	9	3	12	9	3	12	1	1	2	1	1	2	1	0	1	0	0	0
NANTES	MONTESQUIEU	2	1	3	2	1	3	0	0	0	0	0	0	0	0	0	0	0	0
NICE	D' URVILLE	14	4	18	14	4	18	0	0	0	0	0	0	0	0	0	0	0	0
NICE	MASSENA	12	7	19	11	7	18	0	1	1	0	1	1	0	0	0	0	0	0
NICE	UNIVERSITE	0	1	1	0	1	1	0	0	0	0	0	0	0	0	0	0	0	0

( F=filles, G=garçons, T=tous, Présent = présent à au moins une épreuve, L. Compl.= Liste Complémentaire, PARIS C.V. = Paris Créteil Versailles )

Académie	Lycée	Inscrits			Présents			Admissibles			Présents oral			Admis			Liste Complémentaire		
		F	G	T	F	G	T	F	G	T	F	G	T	F	G	T	F	G	T
ORLEANS-TOURS	DESCART 37	6	8	14	5	8	13	0	0	0	0	0	0	0	0	0	0	0	0
ORLEANS-TOURS	POTHIER	13	3	16	13	3	16	0	0	0	0	0	0	0	0	0	0	0	0
PARIS C.V.	SCHWEITZER	8	4	12	8	3	11	0	0	0	0	0	0	0	0	0	0	0	0
PARIS C.V.	BLANQUI	8	4	12	7	4	11	0	0	0	0	0	0	0	0	0	0	0	0
PARIS C.V.	BLOMET	7	6	13	7	6	13	0	0	0	0	0	0	0	0	0	0	0	0
PARIS C.V.	CHAPTAL	12	5	17	11	4	15	2	1	3	2	1	3	1	0	1	0	0	0
PARIS C.V.	MONET 75	9	6	15	8	6	14	0	2	2	0	2	2	0	2	2	0	0	0
PARIS C.V.	CONDORCET	22	8	30	22	8	30	3	1	4	3	1	4	3	0	3	0	0	0
PARIS C.V.	LEDERMANN	8	7	15	8	7	15	0	1	1	0	1	1	0	1	1	0	0	0
PARIS C.V.	FENELON	39	12	51	36	12	48	12	1	13	12	1	13	6	1	7	0	0	0
PARIS C.V.	H. BOUCHER	13	5	18	12	5	17	1	0	1	1	0	1	0	0	0	0	0	0
PARIS C.V.	HENRI IV	19	25	44	18	24	42	4	5	9	4	5	9	4	2	6	0	1	1
PARIS C.V.	H. BALZAC	10	4	14	10	4	14	0	0	0	0	0	0	0	0	0	0	0	0
PARIS C.V.	J JAURES	10	3	13	10	3	13	0	0	0	0	0	0	0	0	0	0	0	0
PARIS C.V.	J.D'ALBRET	7	6	13	6	6	12	0	0	0	0	0	0	0	0	0	0	0	0
PARIS C.V.	J. FERRY	13	19	32	13	19	32	0	3	3	0	3	3	0	1	1	0	0	0
PARIS C.V.	LA BRUYERE	17	13	30	16	12	28	0	0	0	0	0	0	0	0	0	0	0	0
PARIS C.V.	LAKANAL	13	10	23	13	10	23	3	1	4	3	1	4	1	1	2	0	0	0
PARIS C.V.	L. PASTEUR	11	6	17	9	5	14	0	0	0	0	0	0	0	0	0	0	0	0
PARIS C.V.	DANIELOU	14	9	23	14	9	23	3	3	6	3	3	6	2	2	4	1	0	1
PARIS C.V.	MICHELET	16	5	21	15	5	20	1	1	2	1	1	2	0	0	0	0	0	0
PARIS C.V.	B.CASTILLE	6	6	12	6	6	12	0	0	0	0	0	0	0	0	0	0	0	0
PARIS C.V.	V. DURUY	11	4	15	11	4	15	0	1	1	0	1	1	0	0	0	0	0	0
PARIS C.V.	LEGION d'HONNEUR	6	0	6	6	0	6	0	0	0	0	0	0	0	0	0	0	0	0
PARIS C.V.	UNIVERSITE	1	1	2	0	1	1	0	0	0	0	0	0	0	0	0	0	0	0
POITIERS	G. BALZAC	9	6	15	9	6	15	0	0	0	0	0	0	0	0	0	0	0	0
REIMS	J. JAURES	12	6	18	12	6	18	0	1	1	0	1	1	0	1	1	0	0	0
RENNES	CHATEAUBR.	7	5	12	7	5	12	1	0	1	1	0	1	1	0	1	0	0	0
REUNION	L DE LISLE	7	3	10	7	3	10	0	0	0	0	0	0	0	0	0	0	0	0
ROUEN	J. D'ARC	5	5	10	5	5	10	0	0	0	0	0	0	0	0	0	0	0	0
STRASBOURG	FUSTEL COULANGES	11	10	21	10	9	19	1	4	5	1	4	5	1	1	2	0	1	1
TOULOUSE	P. FERMAT	2	1	3	2	1	3	0	0	0	0	0	0	0	0	0	0	0	0
TOULOUSE	ST SERNIN	12	11	23	12	11	23	0	4	4	0	4	4	0	0	0	0	0	0
CANDIDATS LIBRES		3	3	6	3	3	6	1	0	1	1	0	1	0	0	0	0	0	0

TOTAL

611	399	1010	592	389	981	41	36	77	41	36	77	24	14	38	1	2	3
-----	-----	------	-----	-----	-----	----	----	----	----	----	----	----	----	----	---	---	---

( F=filles, G=garçons, T=tous, Présent = présent à au moins une épreuve, L. Compl.= Liste Complémentaire, PARIS C.V. = Paris Créteil Versailles )

Total inscrits : 1010 - Total présents : 981  
Moyenne mini. : 00.19 - Moyenne maxi : 14.81 - Moyenne : 07.55 - Ecart type :02.75

effectif

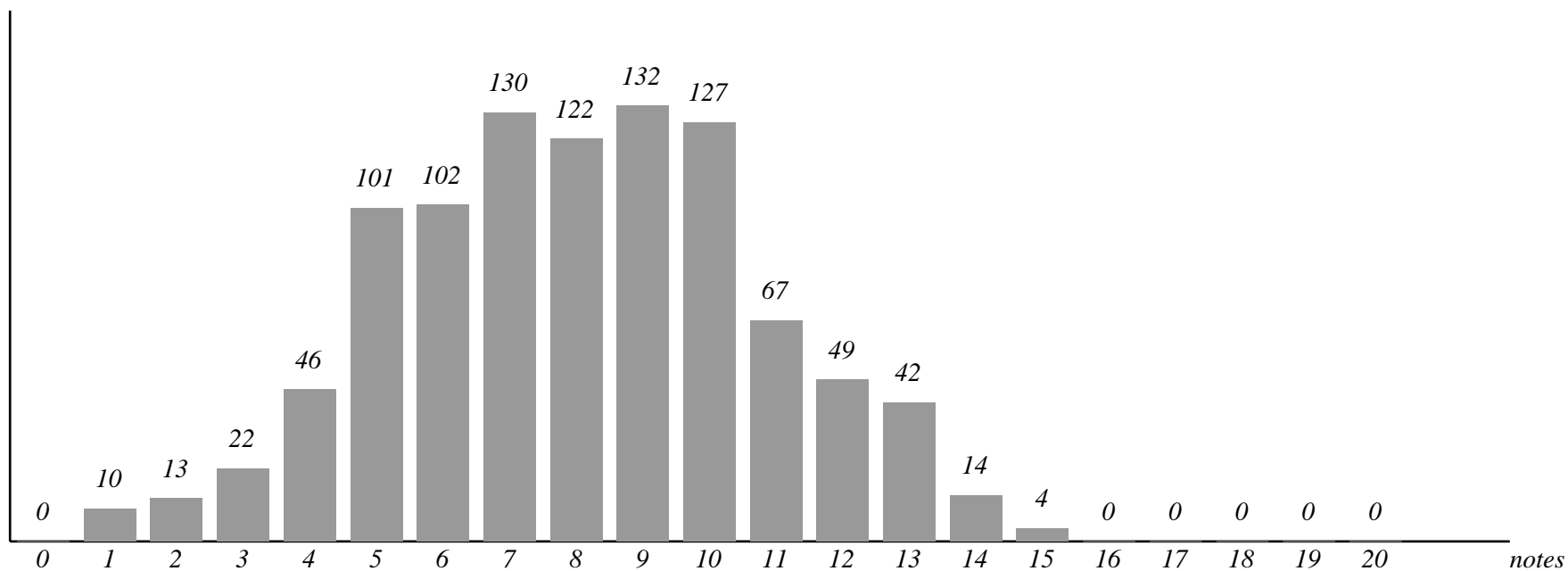

Total admissibles : 77 - Total présents à l'oral : 76  
Moyenne mini. : 08.89 - Moyenne maxi : 14.43 - Moyenne : 11.55 - Ecart type : 01.07

*effectif*

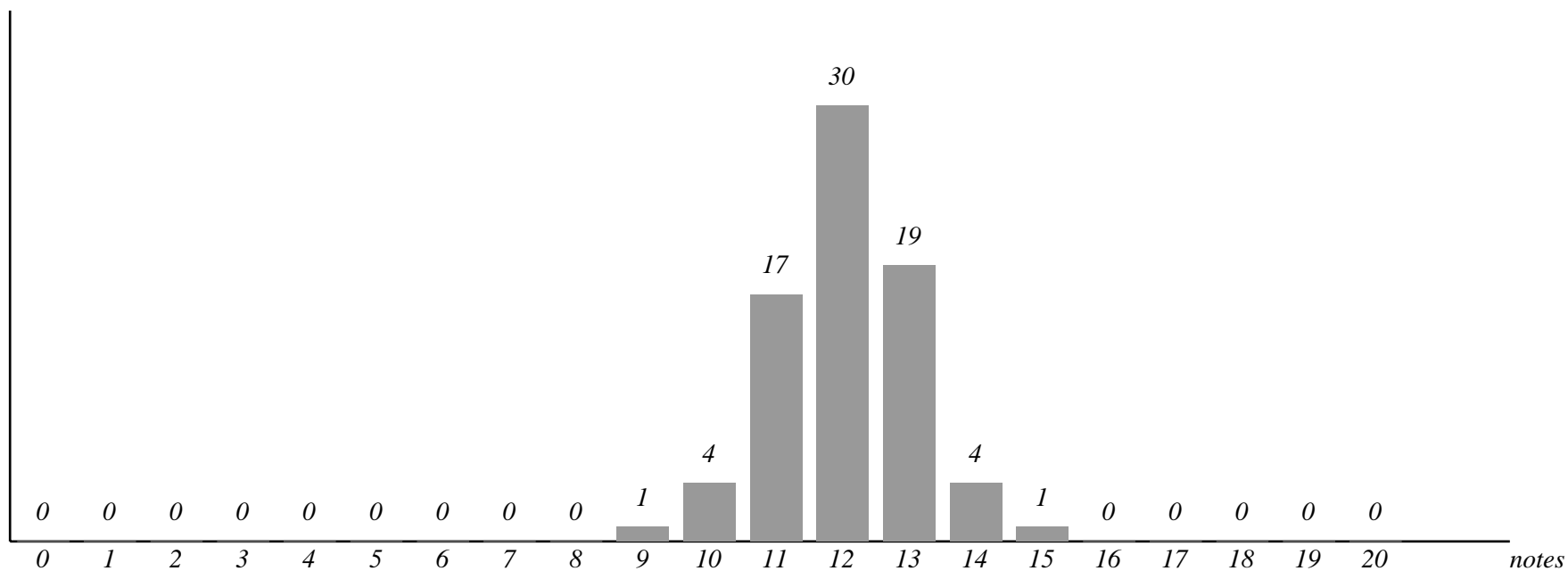

# Résultats par épreuves, option et notes

Sc. Humaines 2007

**Notes**    0    1    2    3    4    5    6    7    8    9    10    11    12    13    14    15    16    17    18    19    20    Mini.    Maxi.    Moy.    EC. Type

## Epreuves écrites

Composition Française	0	15	75	46	87	73	120	137	41	119	70	42	46	35	3	20	18	8	1	3	0	0.50	18.50	7.19	3.64
Option Histoire	1	1	18	28	60	59	95	87	79	78	15	33	49	32	30	23	13	12	9	2	1	0.00	19.50	8.16	3.76
Option Géographie	1	0	28	25	58	105	86	0	103	96	84	37	0	27	19	27	9	9	5	5	0	0.00	19.00	8.07	3.68
Option Philosophie	0	13	6	30	26	41	36	33	19	0	14	13	0	1	2	2	3	0	0	0	0	1.00	16.00	5.96	2.99
Géographie Commune	0	9	18	32	0	64	101	118	136	123	99	84	57	41	30	24	14	9	5	3	0	1.00	19.00	8.81	3.27
Histoire Commune	1	12	28	38	22	73	115	133	130	120	70	63	36	41	29	23	16	10	7	2	0	0.00	19.00	8.09	3.52
Philosophie Commune	0	17	55	53	91	121	161	141	123	67	49	35	19	23	12	6	3	1	0	0	0	0.50	17.00	6.62	2.91
Version - Allemand	0	6	1	8	10	10	11	11	19	18	14	13	19	11	13	9	6	1	1	0	0	0.50	18.00	9.01	3.94
Version - Anglais	6	67	13	32	30	35	36	52	65	51	62	61	44	30	35	26	12	8	1	1	0	0.00	19.00	7.97	4.34
Version - Espagnol	9	2	1	2	2	5	2	6	7	8	6	7	6	6	11	7	4	1	3	0	0	0.00	17.50	9.26	4.90
Version - Hébreu	0	0	0	0	0	0	0	0	1	0	0	0	0	0	0	0	0	0	0	0	0	8.00	8.00	8.00	0.00
Version - Italien	2	0	0	1	0	0	3	3	0	2	0	2	1	1	0	1	1	0	0	0	0	0.00	15.50	7.91	4.51
Version - Japonais	0	0	0	0	0	0	0	0	1	0	0	0	0	0	0	0	0	0	0	0	0	8.00	8.00	8.00	0.00
Version - Portugais	0	0	0	0	0	0	0	0	0	0	0	0	0	0	1	0	0	0	0	0	0	14.00	14.00	14.00	0.00
Version - Russe	0	0	0	0	0	0	0	0	0	0	0	0	0	1	1	0	1	0	0	0	0	12.50	16.00	14.00	1.80

## Epreuves orales

Culture générale littéraire et artistique	0	0	0	1	5	7	6	6	9	15	5	6	4	3	3	1	3	0	1	0	0	3.00	18.00	8.86	3.30
Explication d'un texte littéraire	0	0	0	0	1	0	6	2	10	6	9	12	5	11	3	4	3	4	0	0	0	4.00	17.00	10.93	3.08
Question de Philosophie	0	0	0	0	0	1	2	2	1	0	2	0	1	1	0	0	2	1	0	0	0	5.00	17.00	10.23	4.21
Texte de Philosophie	0	0	0	0	0	0	2	0	1	0	2	1	0	2	2	1	1	1	0	0	0	6.00	17.00	11.77	3.61
Histoire	0	0	0	1	3	3	4	7	9	9	4	4	7	5	1	2	1	3	0	0	0	3.00	17.00	9.34	3.42
Géographie	0	0	0	0	4	7	1	4	7	5	2	5	5	6	9	3	2	2	1	0	0	4.00	18.00	10.38	3.87

*E.N.S. Lettres et Sc. Humaines*  
**SERIE SCIENCES HUMAINES**  
**LISTE DES CANDIDATS ADMIS**

Les candidats dont les noms suivent sont proposés pour l'admission sous réserve qu'ils fournissent à l'administration les documents justifiant leur capacité à concourir.

## Rang

01	Melle	MADINIER Tiphaine Benedicte,Marie
02	Melle	TURLAIS Charlotte Alexandra, Jeanne, Arl
03	Melle	ARRACHEA Kyomi Yael
04	M.	SCOFFIER Axel Eric, Henri
05	Melle	MALFATTO Florence
06	Melle	MANCA Sophie Nathalie, Suzanne
06	Melle	DERRIEN Marie Philomène
08	M.	CLOCHEC Paulin
09	M.	GHRENASSIA Tristan Benjamin, Joseph
10	Melle	GISLAIS Léa Manon
10	M.	MONTFORT Hubert Marie, Yves
10	Melle	HOU Sophie Chan, Rasmeï
10	Melle	DE ROHAN CHABOT Laetitia Marie, Isabelle
14	M.	KLOECKNER Leo Matthias
15	M.	TOUBERT Victor Antoine, Romain
16	Melle	PETERSON Marie Valentine, Isabelle
17	Melle	LALANNE-BERDOUTICQ Aude-Marie
18	M.	GALLI Simon Jean, Raoul
18	Melle	PROUX Philippine Louise, Anne, Camil
20	Melle	MUYL Pauline Aurore, Chloé, Androma
21	Melle	MACHET DE LA MARTINIÈRE Raphaële Marie, Constance
22	Melle	GARRIC Marion
23	Melle	HUITRIC Solenn Anne, Marie
24	Melle	BRU Thérèse Isabelle
25	M.	MONCEAU Paul Jean, Daniel
26	Melle	FICHE Hélène Carole, Laure
27	Melle	HOORPAH Aline Shanti
28	Melle	COMBY Emeline
29	Melle	SOUBRIER Stéphanie Marie, Inès
29	M.	LANHER Simon Alexandre, Charles
31	Melle	MANIN Lise Sylviane
32	Melle	DELCOURT Irène
33	M.	GUILLAUD Olivier Denis, Marie, Gabriel
33	M.	PIETTRE Lionel Jean, Marc
35	Melle	PÉAUD Laura Nicole, Léone
36	M.	CELLARD Augustin Emile, André
37	M.	LEMONNIER Benoit Régis Florent
37	M.	LESAGE Martin Dominique, Paul

Le 10/7/2007,

M. Olivier FARON

Le président du jury



*E.N.S. Lettres et Sc. Humaines*  
*SERIE SCIENCES HUMAINES*  
*LISTE COMPLEMENTAIRE*

Rang	
039	Melle DE LA MORINERIE Domitille Marthe, Marie
040	M. BESOMBES Sinclair
041	M. GADBLED Robin Lucien, Charles

Le 10/7/2007,

M. Olivier FARON

Le président du jury

## STATISTIQUES GENERALES

	<b>Filles</b>	<b>Garcons</b>	<b>Total</b>
<b>Inscrits</b>	<b>278</b>	<b>144</b>	<b>422</b>
<b>Presentes a l'ecrit</b>	<b>271</b>	<b>137</b>	<b>408</b>
<b>Admissibles</b>	<b>17</b>	<b>27</b>	<b>44</b>
<b>Eq. Deug</b>	<b>34</b>	<b>39</b>	<b>73</b>
<b>Presentes a l'oral</b>	<b>8</b>	<b>4</b>	<b>12</b>
<b>Admis</b>	<b>3</b>	<b>2</b>	<b>5</b>
<b>Sur liste comp.</b>	<b>4</b>	<b>1</b>	<b>5</b>

*Total premier admissible : 118.50 - Total dernier admissible : 087.50*

*Total premier admis : 176.00 - Total dernier admis : 164.50*

Académie	Lycée	Inscrits			Présents			Admissibles			Présents oral			Admis			Liste Complémentaire		
		F	G	T	F	G	T	F	G	T	F	G	T	F	G	T	F	G	T
AIX -MARS.	THIERS	29	1	30	29	1	30	1	0	1	1	0	1	0	0	0	0	0	0
BORDEAUX	MONTAIGNE	11	6	17	11	6	17	2	1	3	2	1	3	0	1	1	1	0	1
DIJON	CARNOT	5	2	7	5	2	7	0	0	0	0	0	0	0	0	0	0	0	0
LILLE	FAIDHERBE	11	6	17	11	6	17	0	0	0	0	0	0	0	0	0	0	0	0
LILLE	ND PAIX	19	6	25	18	6	24	0	0	0	0	0	0	0	0	0	0	0	0
LYON	LE PARC	29	5	34	29	5	34	2	2	4	2	2	4	0	0	0	1	0	1
LYON	ST MARC	4	2	6	4	2	6	0	0	0	0	0	0	0	0	0	0	0	0
MONTP.	A. DAUDET	0	3	3	0	3	3	0	0	0	0	0	0	0	0	0	0	0	0
NANCY-METZ	SIGISBERT	2	2	4	2	2	4	0	0	0	0	0	0	0	0	0	0	0	0
NANTES	GUIST' HAU	11	9	20	11	9	20	1	0	1	1	0	1	0	0	0	0	0	0
ORLEANS-TOURS	POTHIER	19	4	23	19	4	23	0	0	0	0	0	0	0	0	0	0	0	0
PARIS C.V.	FENELON	1	0	1	0	0	0	0	0	0	0	0	0	0	0	0	0	0	0
PARIS C.V.	HENRI IV	19	16	35	19	15	34	3	8	11	3	8	11	0	0	0	0	0	0
PARIS C.V.	AMYOT	11	3	14	9	3	12	0	0	0	0	0	0	0	0	0	0	0	0
PARIS C.V.	JANSON	19	14	33	19	14	33	4	5	9	4	5	9	2	0	2	0	1	1
PARIS C.V.	LAKANAL	20	22	42	20	22	42	2	7	9	2	7	9	1	1	2	1	0	1
PARIS C.V.	STANISLAS	16	10	26	16	10	26	0	0	0	0	0	0	0	0	0	0	0	0
PARIS C.V.	ST MARIE	15	10	25	14	10	24	1	3	4	1	3	4	0	0	0	0	0	0
PARIS C.V.	UNIVERSITE	0	2	2	0	0	0	0	0	0	0	0	0	0	0	0	0	0	0
RENNES	F. XAVIER	9	6	15	7	2	9	0	0	0	0	0	0	0	0	0	0	0	0
STRASBOURG	FUSTEL C.	13	8	21	13	8	21	0	0	0	0	0	0	0	0	0	0	0	0
TOULOUSE	ST SERNIN	14	6	20	14	6	20	1	0	1	1	0	1	0	0	0	1	0	1
VERSAILLES	UNIVERSITE	1	0	1	1	0	1	0	0	0	0	0	0	0	0	0	0	0	0
	CANDIDATS LIBRES	0	1	1	0	1	1	0	1	1	0	1	1	0	0	0	0	0	0

<b>TOTAL</b>	278	143	421	271	136	407	17	26	43	17	26	43	3	2	5	4	1	5
--------------	-----	-----	-----	-----	-----	-----	----	----	----	----	----	----	---	---	---	---	---	---

( F=filles, G=garçons, T=tous, Présent = présent à au moins une épreuve, L. Compl.= Liste Complémentaire, PARIS C.V. = Paris Créteil Versailles )

Total inscrits : 422 - Total présents : 408  
Moyenne mini. : 00.38 - Moyenne maxi : 14.81 - Moyenne : 06.97 - Ecart type : 02.95

*effectif*

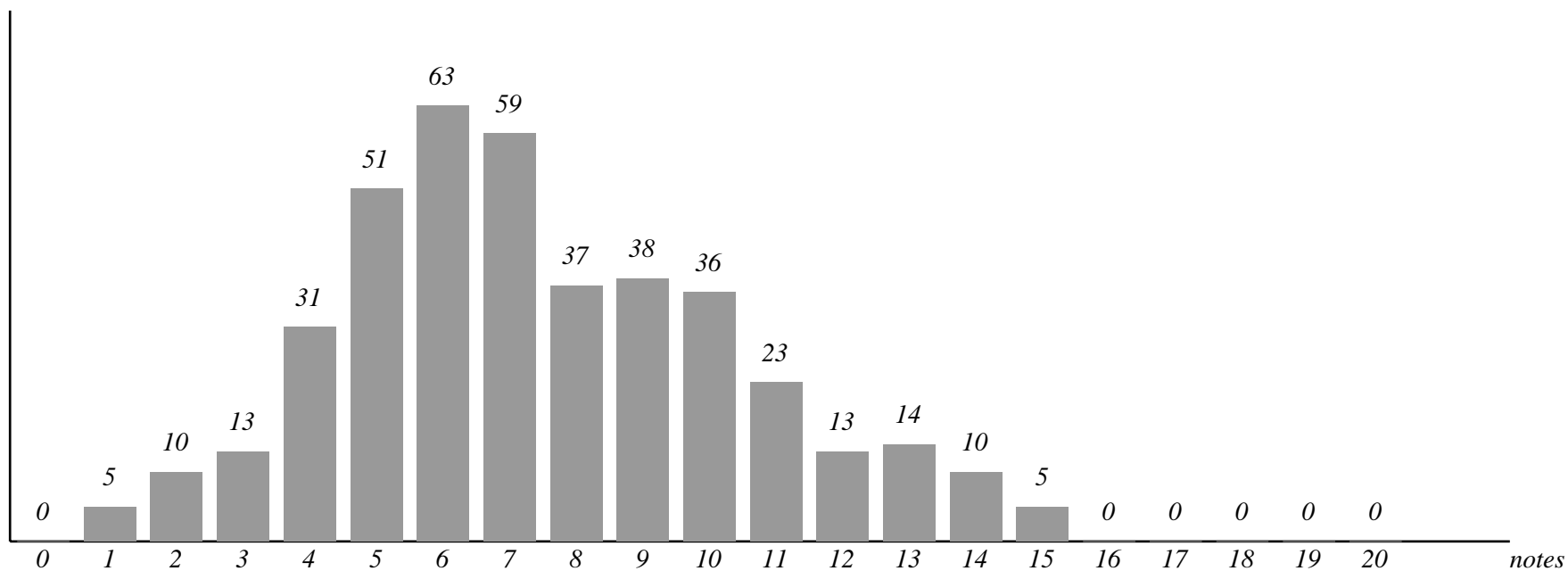

Total admissibles : 44 - Total présents à l'oral : 12  
Moyenne mini. : 09.14 - Moyenne maxi : 12.57 - Moyenne : 11.24 - Ecart type : 01.09

*effectif*

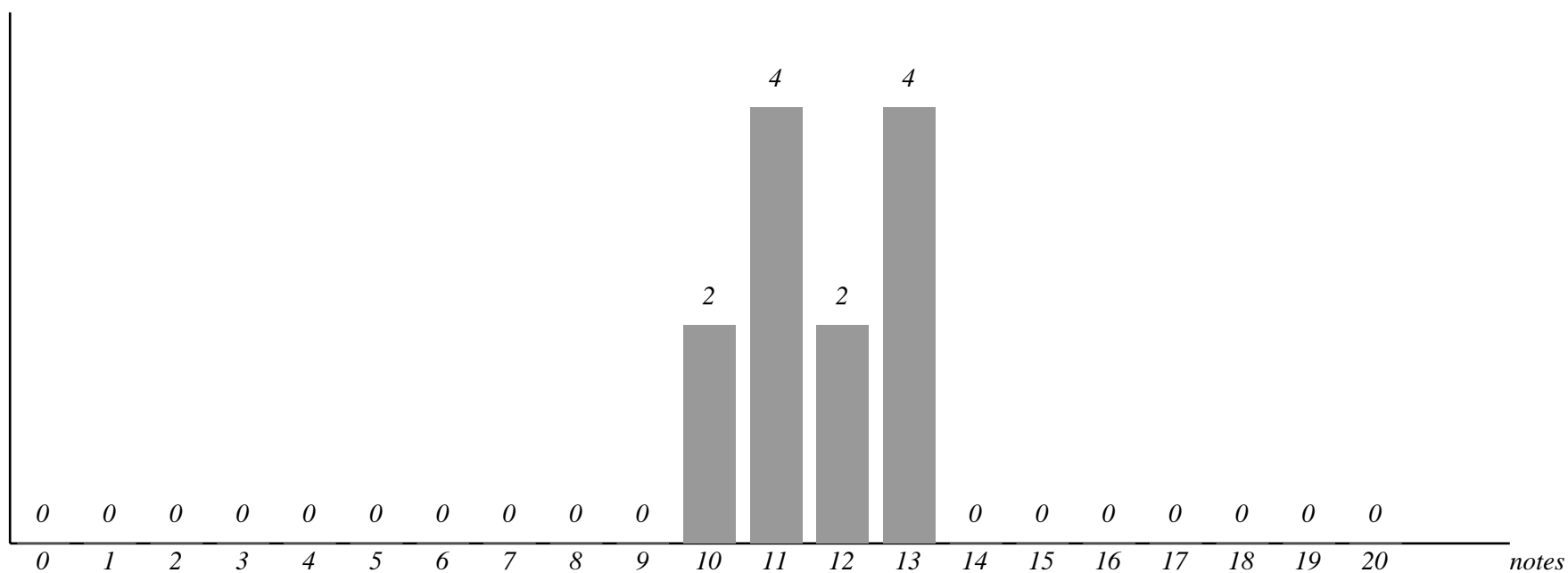

# Résultats par épreuves, option et notes

Sciences Sociales 2007

**Notes**

	0	1	2	3	4	5	6	7	8	9	10	11	12	13	14	15	16	17	18	19	20	Mini.	Maxi.	Moy.	EC. Type
--	---	---	---	---	---	---	---	---	---	---	----	----	----	----	----	----	----	----	----	----	----	-------	-------	------	----------

## Epreuves écrites

Composition Française	3	19	27	49	53	48	52	46	27	14	18	11	9	6	7	7	0	5	0	0	0	0.00	17.00	6.04	3.46
Histoire	1	10	17	18	42	57	60	44	48	0	28	27	10	0	0	30	9	2	2	2	0	0.00	19.00	7.38	3.87
Mathématiques	12	43	55	41	36	36	33	26	20	19	15	14	18	13	4	4	10	4	2	0	0	0.00	18.00	5.65	4.28
Philosophie	4	9	4	5	18	52	68	63	43	34	34	18	17	13	12	4	6	0	0	0	0	0.00	16.00	7.65	3.12
Sciences Sociales	0	13	16	35	57	64	0	56	38	15	28	24	18	4	10	4	10	6	2	5	1	0.50	19.50	7.16	4.04

Option - Allemand	2	6	9	5	5	3	2	2	0	4	6	0	4	3	4	1	5	2	1	3	0	0.00	19.00	8.10	5.89
Option - Anglais	2	13	8	8	26	36	11	8	3	12	8	4	7	8	5	2	0	1	1	0	0	0.00	18.00	6.10	3.83
Option - Espagnol	0	0	0	1	2	3	4	0	2	5	2	2	3	2	1	0	1	0	0	0	0	3.00	16.00	8.66	3.45
Option - Géographie	0	5	0	0	2	8	6	10	16	13	9	7	2	8	6	4	1	2	2	2	0	0.50	19.00	9.12	3.94
Option - Italien	0	0	0	0	0	0	0	0	1	1	0	0	0	0	0	1	0	0	0	0	0	8.00	15.00	10.67	3.79
Option - Polonais	0	0	0	0	1	0	0	0	0	0	0	0	0	0	0	0	0	0	0	0	0	4.00	4.00	4.00	0.00
Option - Russe	0	0	0	0	0	0	0	0	0	1	1	0	0	0	0	0	0	0	1	0	0	8.50	18.00	12.00	5.22
Option - Version greque	0	0	0	0	1	1	0	0	0	0	0	0	0	0	0	0	1	0	0	0	0	4.00	16.00	8.33	6.66
Option - Version latine	0	1	1	0	1	2	2	1	2	2	1	3	2	5	2	1	4	0	1	0	0	1.00	18.00	10.37	4.43

## Epreuves orales

Economie	0	0	0	1	0	0	0	0	1	4	1	0	0	1	2	0	1	1	0	0	0	3.00	17.00	10.92	3.96
Sociologie	0	0	0	0	1	0	2	1	0	0	1	0	1	0	1	1	1	2	1	0	0	4.00	18.00	11.83	5.04
Option 1 - Géographie	0	0	0	0	0	0	1	0	0	0	0	0	0	1	0	0	0	2	0	0	0	6.00	17.00	13.25	5.19
Option 1 - Histoire	0	0	0	0	1	0	1	0	0	1	0	1	1	0	1	2	0	0	0	0	0	4.00	15.00	10.69	4.11
Option 2 - Exp. Txt. Anglais LV1	0	0	0	0	0	1	1	1	0	0	1	1	0	0	0	0	0	0	0	0	0	5.00	11.00	7.70	2.49
Option 2 - Exp. Txt. Espagnol LV1	0	0	0	0	0	0	0	0	0	0	0	0	1	0	0	0	0	0	0	0	0	12.00	12.00	12.00	0.00
Option 2 - Exp. txt Allemand LV1	0	0	0	0	0	0	0	0	0	0	0	0	1	0	0	0	1	0	0	0	0	12.00	16.00	14.00	2.83
Option 2 - Histoire	0	0	0	0	0	0	0	1	0	1	1	0	0	1	0	0	0	0	0	0	0	7.00	13.00	9.75	2.50
Option 3 - Allemand LV2	0	0	0	0	0	1	1	0	0	0	0	0	0	0	0	0	0	0	0	0	0	5.00	6.00	5.50	0.71
Option 3 - Anglais LV2	0	0	0	0	1	0	1	0	0	0	0	1	0	0	0	0	0	0	0	0	0	4.00	11.00	7.00	3.61
Option 3 - Espagnol LV2	0	0	0	0	1	0	0	2	0	0	0	0	0	0	0	0	0	0	0	0	0	3.50	7.00	5.83	2.02
Option 3 - Exp. Txt. Allemand LV1	0	0	0	0	0	0	0	0	0	0	1	0	0	0	0	0	0	0	0	0	0	10.00	10.00	10.00	0.00
Option 3 - Exp. Txt. Anglais LV1	0	0	0	1	0	0	0	0	1	0	0	0	0	0	0	0	0	0	0	0	0	3.00	8.00	5.50	3.54
Option 3 - Russe LV2	0	0	0	0	0	0	0	0	0	0	0	0	0	0	0	1	0	0	0	0	0	15.00	15.00	15.00	0.00

*E.N.S. Lettres et Sc. Humaines*  
*SERIE Sc. ECONOMIQUES ET SOCIALES*  
*LISTE DES CANDIDATS ADMIS*

Les candidats dont les noms suivent sont proposés pour l'admission sous réserve qu'ils fournissent à l'administration les documents justifiant leur capacité à concourir.

Rang		
01	Melle	GANDRÉ Pauline
02	M.	CHEVALARD Thibault
03	Melle	SUTTER Camille Marguerite
04	Melle	ROY Agathe Marie
05	M.	HERZOG Irvin Renaud, Egon

Le 10/7/2007,

M. Olivier FARON

Le président du jury

*E.N.S. Lettres et Sc. Humaines*  
*SERIE Sc. ECONOMIQUES ET SOCIALES*  
*LISTE COMPLEMENTAIRE*

Rang	
006	Melle MAGNE Nathalie Marie Agnès
007	Melle DU BOUCHER Marie Gabrielle, Lou, Madelein
008	Melle ROY GAUTIER Déborah
009	Melle SAINT-RAYMOND Léa Inès, Marie-Pierre
010	M. PRUNIER Paul Nicolas

Le 10/7/2007,

M. Olivier FARON

Le président du jury