Recherche à l'Université
de Montpellier Paul-Valéry

Conférence de consensus

Baisse démographique à l'école

Prendre les devants !

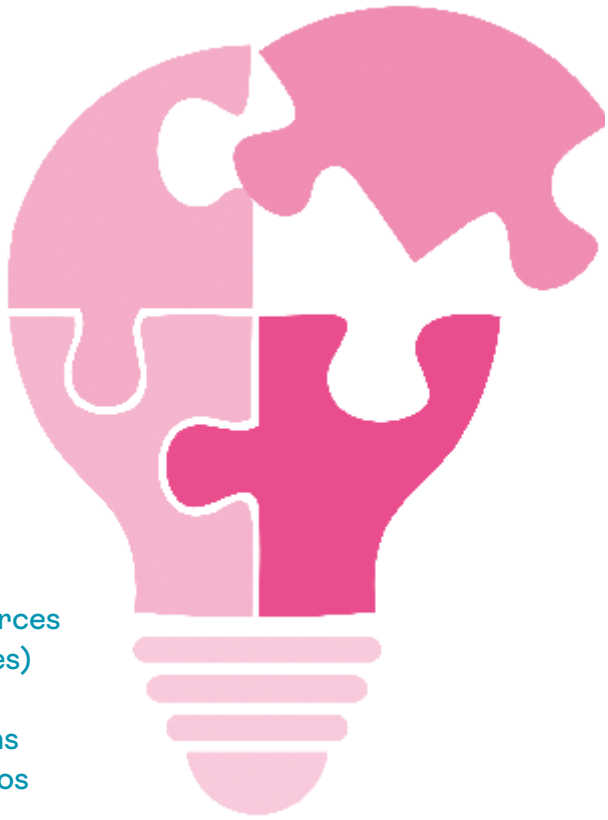

Depuis plus de dix ans, le nombre de naissances baisse de manière continue. Cette évolution démographique a des retombées majeures sur les effectifs scolaires : sensible dans le premier degré depuis 2017, elle est aujourd'hui visible dans les collèges et le sera bientôt dans les lycées. Un nombre croissant d'initiatives tentent d'éclairer les décisions à venir sur les emplois d'enseignants, le maillage scolaire et l'organisation de la scolarité. Les enjeux sont majeurs pour les finances publiques, les dynamiques territoriales, et toute la communauté éducative.

La démarche

- Un dossier de ressources (expertises et analyses)
- Un jury tiré au sort
- Des recommandations adossées aux scénarios en débat

Ouverture des inscriptions le 7 décembre 2026

1er→2.02.2027

organisé par CRISES (UMPV), l'Institut français de l'éducation de l'ENS de Lyon et le Centre national d'étude des systèmes scolaires, avec le soutien de l'Institut universitaire de France.

Auditorium Site Saint Charles - Montpellier
Participation à distance possible

crises EA 4424 · institut universitaire de France · ENS DE LYON · ifé · le cnam cnesco · MSHSUD · UNIVERSITÉ PAUL VALÉRY MONTPELLIER