

CONSUMMATION

LE PRIX DE LA PIZZA D'UNE RÉGION À L'AUTRE

Page 7



© AFP

CINÉMA

« LES BRASIERES DE LA COLÈRE » : NOIR COMME LA HAINE

Page 26



© DR

Direct Matin

GRATUIT - N°1982 MERCREDI 15 JANVIER 2014 www.lyonplus.com **LyonPLUS**

FRANÇOIS HOLLANDE FACE À LA PRESSE MUET SUR LA VIE PRIVÉE, OFFENSIF SUR LES RÉFORMES

Page 6



Conférence de presse
du Président de la République
@elysee.fr Mardi 14 janvier 2014 #ConfPR

AFP

ENSEIGNEMENT

L'ENS Lyon soigne ses classes préparatoires **p.3**

TRAM T1

Derniers essais entre Confluence et Debourg **p.2**

OL-OM :
CE SOIR,
C'EST COUPE !
Page 11



© Stéphane Guiochon



1^{er} quotidien gratuit d'informations diffusé sur Lyon

67 156 exemplaires diffusés en moyenne par jour | OJD Cumul Janvier - Juillet 2013



PROLONGEMENT DU T1

LE LANCEMENT APPROCHE



© Stéphane Guiochon

Le tram T1, hier devant la Halle Tony-Garnier. Image insolite qui deviendra courante à partir du 19 février, date de la mise en service du prolongement de la ligne entre la Confluence et Debourg.

Le maire de Lyon Gérard Collomb et Bernard Rivalta, le président du Sytral, avaient fait le déplacement. L'ambiance était du coup un brin officielle, hier matin dans le tram T1 reliant la Confluence à Debourg. Cette séance d'essai accessible aux médias préfigurait l'ouverture imminente de ce nouveau tronçon de 2,3 kilomètres qui enjambera le Rhône en passant sur le nouveau

pont Raymond-Barre à partir du 19 février.

En attendant, les tests se multiplient sur la nouvelle ligne qui comptera quatre stations supplémentaires : Musée des Confluences, Halle Tony-Garnier, ENS Lyon et Debourg. Les conducteurs débiteront leur formation sur ce nouveau parcours la semaine prochaine puis la marche à blanc, à savoir une circulation sans

clients mais dans des conditions réelles d'exploitation commerciale, commencera le 30 janvier.

A noter que les piétons et les cyclistes devront attendre le 19 février et la réalisation des dernières finitions pour emprunter aux côtés du tram le pont Raymond-Barre. L'inauguration officielle est prévue ce jour-là dans la matinée et la mise en service à partir de 14 heures.

L'agenda

UN BUS POUR L'ORIENTATION

Afin d'aider les futurs étudiants à s'orienter et répondre à toutes leurs questions sur les possibilités qu'offrent les écoles de commerce, l'Idrac a lancé le projet « Idrac on the road 2014 ».

Le « Campbus » de l'Idrac va parcourir la France : ce véhicule est dédié à l'information sur l'orientation post-bac et les débouchés d'une école de commerce. Il fera escale à Lyon du 20 au 25 janvier, place Antonin-Poncet, mais aussi à Villefranche, Vienne et Villefontaine en Isère.

SOIRÉE D'INFORMATION SUR LE CHILI

Une vision critique du modèle social, politique et économique du Chili. La Maison des passages (44, rue Saint-Georges, Lyon 5^e) organise une conférence sur le sujet vendredi à 19 heures.

Avec Marcel Claude, économiste, professeur d'université et militant politique chilien qui a été candidat à la dernière élection présidentielle au Chili en novembre.

Rêvé. Réservé. Adoré.

MEMBRE DE STAR ALLIANCE

Voyagez en toute sérénité avec Lufthansa vers 24 destinations en Asie

L'Asie à partir de **499€***
Réservez dès maintenant

Nonstop you
Rien que pour vous



Lufthansa

ENSEIGNEMENT

LES CLASSES PRÉPAS
ADAPTÉES DE L'ENS LYON

Ils ne sont pas nécessairement les meilleurs au lycée mais peuvent quand même décrocher une place dans les « classes préparatoires à l'enseignement supérieur » (CPES) de la prestigieuse ENS de Lyon. Ce dispositif créé il y a trois ans permet à des élèves boursiers et surtout motivés et assidus en classe de rejoindre ces « prépas » atypiques pendant un an. Jean-Nicolas Vinay correspond bien à ce profil. « En terminale j'avais à peu près 11 de moyenne. J'ai entendu dire qu'on pouvait passer par là. Ça me permettait d'avoir un an de plus de réflexion et de m'ouvrir plein d'horizons », explique ce jeune homme qui a quitté les monts du Lyonnais pour devenir étudiant et habiter l'une des chambres de l'ENS. « Je bosse à un rythme soutenu, oui, mais j'ai quand même du temps pendant les week-ends », affirme celui qui estime par ailleurs travailler en moyenne quatre heures par soir en plus des trente-deux heures de cours.

Une centaine de jeunes ont bénéficié comme lui du projet depuis 2010 alors que le nombre de dossiers de



© Archives Pierre Augros

L'École normale supérieure de Lyon a mis en place les classes préparatoires à l'enseignement supérieur en 2010.

candidature est en hausse : environ 250 ont été reçus l'an dernier. « Cette année sert à renforcer leurs connaissances et leurs méthodes de travail », résume Waafa Fawzi, responsable de la vie étudiante et cheville ouvrière du dispositif. A l'instar de

Jean-Nicolas Vinay, qui pense s'inscrire l'an prochain en deuxième année de licence d'histoire, les étudiants bifurquent ensuite vers une première ou une deuxième année de classe préparatoire, à l'université ou en école d'ingénieur.

UNE TENTATIVE
DE COMPENSER
LES INÉGALITÉS

Les classes préparatoires à l'enseignement supérieur (CPES) de l'ENS de Lyon ont reçu le label « Cordées de la réussite » dès leur création. Cette distinction vise depuis 2008 à « promouvoir l'égalité des chances et la réussite des jeunes », notamment issus des quartiers pauvres. Il chapeaute par exemple des partenariats instaurés entre des établissements d'enseignement supérieur et des collèges et lycées. Les enfants des classes « favorisées » ayant déjà un large accès aux études post-bac, les efforts se concentrent ainsi sur les publics plus « démunis ». Une démarche qui compte ses détracteurs, jugeant que les « Cordées de la réussite » servent d'alibi et évitent de se pencher sur les difficultés des élèves plus en amont. Concernant les prestigieuses classes préparatoires aux grandes écoles, les chiffres n'ont en tout cas pas évolué ces dernières années : entre 2007 et 2012, la proportion des élèves appartenant aux classes favorisées stagne à 50 %, tout comme celle des jeunes dont les enfants sont ouvriers, inactifs ou retraités stagne à 6 %.

« Il faut qu'un enfant à l'hôpital se sente un peu comme à la maison ».

Bernadette Chirac était hier à l'hôpital Femme-mère-enfant de Bron pour le lancement en province de la 25e édition de l'opération « Pièces jaunes ».



© Gisèle Lombard

1 094 CONTRATS D'EMPLOI D'AVENIR

En 2013, 1 094 contrats d'emploi d'avenir ont été signés dans le département du Rhône. A ce chiffre, il convient d'ajouter 272 emplois d'avenir conclus dans le secteur marchand. Un premier pas, mais on est encore loin des 1 800 contrats qui étaient prévus pour 2013. Ce dispositif gouvernemental permet à des employeurs de bénéficier d'une aide de l'État à hauteur de 75 % du taux horaire brut du Smic. Sur les onze premiers mois de l'année dernière, 22 % de ces contrats ont été conclus par les collectivités, 38 % dans le secteur sanitaire et social et 27 % dans le secteur associatif, « éducation populaire », jeunesse et sport. 60 % de ces contrats d'avenir concernent des femmes et 75 % des jeunes recrutés sont de niveau V (pas de diplôme ou des diplômes inférieurs au bac).

MEURTRE EN AUTRICHE

UNE ENQUÊTE
DIFFICILE

Deux jours après le meurtre de la jeune étudiante lyonnaise en Autriche, les investigations se poursuivent à Kufstein, une ville située à proximité de la frontière allemande. Hier, la police n'avait retrouvé ni le téléphone portable de Lucile Klobut, ni son portefeuille. Son sac à main en cuir rayé, a également disparu. Selon le site autrichien Tyrol. ORF.at, le Bureau des enquêtes criminelles recherche des personnes qui auraient aperçu la jeune fille. L'autopsie a révélé que Lucile Klobut avait été frappée de plusieurs coups portés sur le crâne avec un morceau de bois, un objet en fer ou un instrument contondant. Les enquêteurs qui explorent toutes les pistes, ont rapproché le meurtre de samedi d'un vol violent commis sur une jeune fille le 28 décembre à Kufstein par deux personnes.

En bref

LYON MOINS
PRIÉE PAR
LES TOURISTES
ÉTRANGERS ?

D'un site à l'autre, la place de Lyon varie pour son attrait touristique. Dernièrement TripAdvisor avait placé la capitale des Gaules en 4^e position des villes françaises les plus prisées par les touristes étrangers, toutes nationalités confondues. A son tour, Hôtels.com vient de dévoiler son dernier palmarès. Sans surprise, c'est Paris qui décroche la première place du top 10 des villes les plus attractives pour les touristes étrangers. Nice récolte une belle seconde place, et pour compléter ce podium, Marne-la-Vallée Disneyland Paris fait une entrée fracassante directement à la 3^e place. Il faut aller à la 6^e place pour trouver une trace de Lyon. La ville a attiré en 2013 moins de touristes étrangers que Cannes et Marseille. Strasbourg, Antibes, Bordeaux et Chambéry complètent de top 10.

APPROVISIONNEMENT EN TABAC

DES PERTURBATIONS
MAIS PAS DE PÉNURIE

Le mouvement de grève observé chez Logista France, principal opérateur logistique dans le secteur du tabac, perturbe l'approvisionnement des buralistes lyonnais. « J'aurais dû être livré aujourd'hui. Je ne le serai que vendredi », témoignait hier l'un d'entre eux, qui n'est cependant pas en rupture de stock. Le centre de réapprovisionnement de Mions était hier en grève, les salariés décidant au jour le jour de la suite à donner au mouvement entamé depuis la semaine dernière. La direction de Logista France a pour sa part indiqué qu'elle proposait aujourd'hui un rendez-vous aux délégués syndicaux « à condition que le travail reprenne dans l'intégralité des sites touchés ».



© Archives Jean-Pierre Balfin

La majorité des buralistes n'était pas en situation de pénurie hier.

(Publi-reportage)

NOUVEAU A LYON : CEBAVIVA

Un centre dédié aux personnes malvoyantes et aveugles.

En France, 3 millions de personnes souffrent de déficience visuelle et ne peuvent plus être corrigées par de simples lunettes. Or, s'il existe des traitements, la plupart d'entre eux ne redonnent pas totalement la vision et ne s'appliquent pas à tous. Dans ces conditions, le seul moyen de continuer à vivre normalement est d'apprendre à voir et faire différemment.

C'est ce que propose CEBAVIVA, un Centre d'Evaluation et de Compensation du Handicap Visuel.

Dans ce centre, des spécialistes tirent le meilleur parti de ce qui reste de vision :

Dans un premier temps, au moyen d'outils adaptés, tout est mis en oeuvre pour voir plus net, plus gros, plus contrasté, pour ne pas être ébloui, et améliorer confort et performances visuelles.

Ensuite, les meilleures parties de l'oeil sont sélectionnées pour être entraînées et stimulées. Ces mécanismes de compensation sont aujourd'hui bien connus et ont prouvés leur efficacité.

En parallèle de ce travail d'amélioration de la vision, certains gestes du quotidien sont réappris. Par des solutions souvent extrêmement simples, faisant notamment appel à d'autres sens, autonomie, confort et qualité de vie sont retrouvés...

En France, ces solutions sont encore méconnues et trop peu utilisées puisque 15% seulement des personnes en bénéficient et que CEBAVIVA est seulement le 2^e centre de ce type.

Afin que toute personne puisse se renseigner et découvrir l'ensemble de ces solutions, CEBAVIVA propose une exposition des solutions existantes. Celle-ci est accessible sans RDV, du lundi au vendredi, de 9h30 à 18h. Des spécialistes vous accueillent chaleureusement et sont à votre écoute, pour vous aider et vous accompagner, à tout instant et selon vos besoins car il est essentiel de ne pas être seul face au handicap visuel.

Les bilans visuels, eux, sont réalisés sur RDV.

CEBAVIVA
55, cours Vitton
69006 LYON
04 37 47 97 36
cebaviva69@orange.fr



TOURNAGE JOYEUX



Lors du tournage du clip, hier sur la place des Terreaux.

Le clip de la chanson « Happy » du musicien américain Pharrell Williams donne lieu à de nombreux remakes, de Paris à Amsterdam. À Lyon, le collectif Beeliv'it se livre à l'exercice en sollicitant les habitants de la ville. « Certaines personnes sont plus réservées que d'autres » indique Cyril Lichan, initiateur du projet avec Clément Staron. « On veut vraiment se laisser surprendre. Tous nos projets sont autour de l'humain et du positif car nous pensons que c'est un peu l'avenir. On ne recherche pas la perfection technique mais la spontanéité ». L'équipe a sillonné la cité hier, tournant notamment au centre commercial de Confluence et place des Terreaux, et se rendra demain à la Part-Dieu, dans le Vieux-Lyon et à Bellecour. Il est possible de suivre leurs pérégrinations sur facebook : www.facebook.com/beelivit

© Stéphanie Ferrand

En bref

CONFLUENCE : L'ACCÈS SUD EN VUE, SELON COLLOMB

Gérard Collomb, qui assistait hier matin aux essais du prolongement de la ligne de tramway T1 (lire en page 2), a annoncé que « Le Grand Lyon avait gagné en appel le procès l'opposant aux boucheries André pour libérer le site que la société occupe à l'extrémité sud du cours Charlemagne ». Selon le président du Grand Lyon, l'entreprise a été placée sous astreinte pour quitter les lieux. Collomb estime ainsi désormais réalisable la construction d'une voirie prolongeant la rue des Docks et permettant un nouvel accès au sud du quartier de la Confluence depuis le carrefour où débouchent la circulation du pont Pasteur et celle arrivant d'Oullins-La Mulatière.

L'INSTITUT CULTUREL ITALIEN EN PÉRIL

Créé en 1986 à Lyon, l'Institut culturel italien est sur la sellette : Le ministère transalpin des Affaires étrangères envisage sa fermeture dans le cadre d'un programme de réorganisation de son réseau des instituts culturels et de son corps diplomatique-consulaire à l'étranger. Une pétition de soutien en ligne est à disposition sur le site altritaliani.net

LYON SENSIBLE

CHAUSSURES DE BIEN-ETRE

SOLDES

**A PARTIR
DU 8 JANVIER**

MEPHISTO - GIOIELLO - GABOR

6, rue de St Exupéry (anc. rue Fochier)

LYON 2^{ème}

Tél. 04 78 42 60 28

Imaginer le confort

Stressless
EKORNES®

THE INNOVATORS OF COMFORT™

en
Soldes
À partir du 8 janvier 2014

la literie
idéale

1 LYON Rue Souche
67, cours de la Gare
69002 Lyon
Tél. 04 78 42 21 44

27 - PRESLE 494
171, rue de Grenelle
92000 St. Prieux
Tél. 04 78 95 30 35

www.laliterieideale.com

© A. REAUSIPA



Jean-Marie Colombani, cofondateur et directeur de la publication du magazine en ligne Slate.fr, sélectionne, du mardi au vendredi, plusieurs sujets au centre de l'actualité. International, France, économie, politique, high-tech, sciences... Le site d'information pose son regard acéré sur le monde pour **Direct Matin**

ÉNERGIES

L'AVENIR RADIEUX DU CHARBON

Vous pensez que l'avenir appartient aux énergies renouvelables peu polluantes. Vous avez raison. Mais cet avenir est lointain. Pour preuve, l'Agence internationale de l'énergie estime que dans les prochaines années, le charbon devrait retrouver la place qui était la sienne au XIX^e siècle : la première !

En France, on a un peu tendance à oublier l'existence même du charbon. Notre dernière mine, en Lorraine, a fermé il y a près de dix ans. Mais, dans d'autres pays, le charbon joue un rôle considérable. Et il s'agit des pays ayant les taux de croissance les plus élevés. De plus, le charbon est très abondant. On en trouve à peu près partout dans le monde et, avec la montée des prix du pétrole et du gaz (sauf aux Etats-Unis avec le gaz de schiste), il est de nouveau très compétitif. Résultat : vers 2015 ou 2016, selon les estimations de l'Agence

internationale de l'énergie, il devrait redevenir la première source d'énergie primaire, devant le pétrole.

Le principal consommateur est la Chine. La bonne nouvelle est que sa croissance ralentit. Elle dépassait 14 % en 2007 et est revenue autour de 7,5 %. Face à des problèmes de plus en plus importants de pollution, Pékin met l'accent aujourd'hui sur le nucléaire et les énergies renouvelables. L'an dernier, sa consommation de charbon n'a augmenté que de 4,7 %. Mais ces 4,7 % représentent 165 millions de tonnes supplémentaires qui sont venues porter le total à 3 678 millions de tonnes, près de la moitié de la consommation mondiale (7 697 millions de tonnes). La Chine, même moins gourmande, tire la demande mondiale de charbon. Sa consommation annuelle représente quatre fois celle des Etats-Unis, neuf fois celle du Japon, vingt-trois fois celle de l'Allemagne... •



Un train transportant du charbon, dans la province de Shanxi, en Chine.

© AP/SIPA

MONDIAL 2022

L'HIVER, UNE BONNE IDÉE



© PHOTOSHOT/ICON SPORT

Un des futurs stades du Qatar, qui accueillera la Coupe du monde en 2022.

La Coupe du monde de football en 2022 au Qatar devrait bien se dérouler en hiver, entre le 15 novembre et le 15 janvier, comme l'a annoncé Jérôme Valcke, le secrétaire général de la Fifa. Le vice-président de l'organisme qui gère le football mondial, Jim Boyce, a eu beau

démentir, c'est un secret de polichinelle. Si l'annonce officielle attendra encore quelques mois, ce sera une très bonne chose. Les matchs n'auront pas lieu par 40 degrés à l'ombre et cela permettra enfin de réorganiser un calendrier déséquilibré avec une trop grande coupure en été. •

CAMBODGE

LE TEXTILE, ATOUT MAÎTRE

Il faut acheter du textile fabriqué au Cambodge. Les exportations de vêtements sont, avec le tourisme, les deux mamelles de ce pays, l'un des plus pauvres de la planète. La confection représente 90 % des exportations et emploie 600 000 personnes. En 2013, les incidents se sont multipliés dans le secteur car les ouvriers sont

très mal payés : un salaire minimum de 62 dollars par mois, relevé à 80 dollars à la veille des élections de juillet 2012. Trop peu et trop tard. Depuis, le gouvernement s'est engagé à faire passer le salaire minimum à 95 dollars cette année. L'Asia Floor Wage Alliance estime que compte tenu du coût de la vie, il devrait se situer à 280 dollars. •



600 000 Cambodgiens, sur 14 millions d'habitants, travaillent dans l'industrie textile.

© T. CHHIN SOTHY/AFP

l'Étudiant



SALON
DE
l'Étudiant

réussir ses études et son orientation

Espace
spécial APB

500
exposants
24
conférences

Lyon

Halle Tony-Garnier

Vendredi
17
janvier
de 9 h à 18 h

Samedi
18
janvier
de 9 h à 18 h

Dimanche
19
janvier
de 10 h à 18 h



LE PROGRÈS

Direct Matin
Lyon+LUS

L'EXPRESS

ANOUS LYON

letudiant.fr



CONFÉRENCE DE PRESSE DE FRANÇOIS HOLLANDE À L'ÉLYSÉE

LE PRÉSIDENT FAIT LE POINT



François Hollande prévoit notamment dans son pacte une exonération des cotisations familiales pour les entreprises, d'ici à 2017.

Le président a détaillé hier sa politique économique pour redresser la France, en éludant toutefois la question sur sa vie privée.

La confrontation était très attendue. François Hollande a tenu hier sa troisième conférence de presse devant près de 500 journalistes français, mais aussi étrangers. Toujours à la peine dans les sondages, il devait profiter de ce temps fort pour reprendre la main. Pressé à plusieurs reprises de s'exprimer sur l'affaire Julie Gayet et le devenir de Valérie Trierweiler, il s'est attaché à ramener son intervention sur le terrain économique. Alors que d'aucuns évoquent un tournant social-libéral, le président de la République a affirmé que sa référence restait son discours de

campagne au Bourget, fin janvier 2012, dans lequel il qualifiait le «monde de la finance» d'«adversaire».

L'affaire Julie Gayet écartée

Le moment le plus attendu a été, sans surprise, vite évacué. A la question – la première posée – «Valérie Trierweiler est-elle toujours aujourd'hui première dame de France ?», François Hollande a opposé une fin de non-recevoir, tout au moins temporaire : «J'ai un principe : les affaires privées se traitent en privé. Ce n'est donc ni le lieu ni le moment de le faire.» Il a toutefois ajouté qu'une cla-

rification sur ce sujet interviendrait avant la visite d'Etat prévue le 11 février prochain aux Etats-Unis, à l'invitation du couple Obama. A l'heure qu'il est, la journaliste de *Paris Match* figure sur la liste des invités. Il a par ailleurs fait part de son «indignation totale» à l'égard du magazine *Closer* qui a déclenché le scandale ; mais il n'entend pas y donner de suites judiciaires.

Le pacte de responsabilité précisé

Depuis son évocation, le 31 décembre, les observateurs attendaient le détail de ce plan. Annonceur du cap «social-démocrate» que semble prendre le quinquennat de François Hollande, le pacte de responsabilité prévoit que les entreprises bénéficient d'une baisse des charges en échange de «contreparties» liées à des embauches. Ainsi, la fin des cotisations familiales sera adoptée d'ici à 2017, soit 30 milliards d'euros. Un al-

lèvement non négligeable : la part patronale de ces cotisations représentait 5,40 % du salaire brut en 2013. Il viendra s'ajouter au Crédit d'impôt pour la compétitivité et l'emploi (CICE), qui doit faire revenir 20 milliards d'euros dans les caisses des entreprises. «Il s'agit du plus grand compromis social», a annoncé le chef de l'Etat précisant que ces mesures feront l'objet d'un calendrier serré ; le pacte sera lancé dès le 21 janvier.

La dépense publique maîtrisée

Pour financer cette baisse de charges destinée à favoriser la création de postes, le chef de l'Etat entend s'attaquer, une nouvelle fois, à la dépense publique. Sur la période 2015-2017, ce sont 50 milliards d'euros qui devront être économisés. François Hollande a affirmé que l'Etat – qui représente un tiers de la dépense publique – montrerait l'exemple. Un «conseil stratégique de la dépense publique» sera créé et devra évaluer les politiques publiques. Mais ce sont surtout les collectivités locales qui seront mises à contribution. Les régions pourraient voir leur nombre «évoluer». Sur les départements, il n'a pas été question de suppression mais «ils devront redéfinir leur avenir». Les regroupements territoriaux seront encouragés par les dotations de l'Etat. Quant à la Sécurité sociale, le chef de l'Etat veut mettre l'accent sur la lutte contre la multiplication des actes médicaux «qui nous font connaître un record de consommation».

Les interventions saluées

François Hollande est aussi revenu sur l'intervention française au Mali. «Oui, il y a des moments où il faut saluer les victoires, c'en est une, contre le terrorisme, pour la démocratie», a-t-il déclaré, avant de rendre hommage aux soldats. Evoquant ensuite le conflit en Centrafrique, il a précisé que «tout n'était pas réglé». Actuellement, 1 600 soldats français, aux côtés de 4 000 Africains, sont déployés en RCA. «Lorsque la mission aura rencontré le succès attendu, ces forces rentreront», a conclu le chef de l'Etat. •

Réactions



Jean-Louis Borloo

Le président de l'UDI s'est déclaré hier prêt à soutenir le pacte de responsabilité proposé par François Hollande, «si ce texte contient des mesures concrètes, effectives et allant dans le bon sens».

© LCHAM/SIPA



Harlem Désir

«Je salue et j'appuie le grand compromis social et le pacte de responsabilité présentés par le président, s'est félicité le premier secrétaire du Parti socialiste. C'est un geste de courage.»

© IBO/SIPA



Marine Le Pen

Selon la dirigeante du Front national, «le président s'illusionne avec sa politique de l'offre et son pacte de responsabilité. Il faut changer de modèle économique pour relancer la machine».

© LCHAM/SIPA

l'Etudiant



SALON
DE
l'Etudiant

réussir ses études et son orientation

Espace
spécial APB

500
exposants
24
conférences

Lyon

Halle Tony-Garnier

Vendredi
17
janvier
de 9 h à 18 h

Samedi
18
janvier
de 9 h à 18 h

Dimanche
19
janvier
de 10 h à 18 h



LE PROGRES

Direct Matin
LyonPlus

L'EXPRESS

ANOUS LYON

letudiant.fr



DES VARIATIONS SELON LES VILLES

LA PIZZA À TOUS LES PRIX



La pizza Reine est la plus consommée en France en 2013 et coûte en moyenne 10,20 €.

La pizza la moins chère de France se trouve à Dieppe (Seine-Maritime). A 7,40 euros la Reine, c'est la plus économique du marché, selon un indice publié hier par Gira Conseil, à l'occasion du Salon Parizza. C'est à Paris et à Bordeaux que les prix sont les plus hauts (12,70 euros). Après l'indice sandwich jambon-beurre, l'indice pizza s'est penché sur les prix proposés par 800 établissements dans 22 régions à l'automne 2013. Son objectif est de pro-

duire une indication précise sur les prix de la consommation alimentaire hors domicile. Il révèle que la Reine (la pizza la plus consommée en France) coûte en moyenne 10,20 euros. Les pizzas livrées sont les plus chères, tandis que les camions-pizzas pratiquent les tarifs les plus bas. En outre, les prix fixés par les chaînes sont plus élevés que ceux des établissements indépendants. D'après l'étude, il faut travailler en moyenne 38 minutes pour se payer une pizza. •

En bref

ONZE INTERPELLATIONS DANS UNE AFFAIRE D'EXTORSION DE FONDS

Onze personnes, dont Franck Barresi, fiché au grand banditisme, ont été interpellées hier dans les Bouches-du-Rhône et en région parisienne. Ces arrestations interviendraient dans le cadre d'une affaire d'extorsion de fonds en bande organisée et de blanchiment d'argent au préjudice de chefs d'entreprise. Elles ont été menées par la juridiction interrégionale spécialisée de Marseille, experte dans la lutte contre le grand banditisme.

IL TUE SA FEMME ET SE SUICIDE

Un homme de 78 ans a tué sa femme de 74 ans pendant son sommeil samedi, avant de retourner l'arme contre lui. Leurs corps ont été retrouvés par leur fille le lendemain, à leur domicile, situé dans la commune de Corrèze dans le département du même nom. Si aucun courrier n'a été retrouvé pour expliquer ce geste, différents témoignages laissent penser que l'homme était dépressif.

AUDIENCES

LA RADIO CARACOLE



NRJ se maintient en tête du classement.

C'est un record historique : 43,6 millions de personnes ont écouté la radio en semaine en novembre et décembre 2013, d'après les chiffres de Médiamétrie publiés hier. NRJ se maintient en tête, avec 12,8 % de parts d'audience cumulées et un gain de 590 000 auditeurs sur un an. RTL arrive en seconde position mais accuse la plus forte baisse d'audience, avec 680 000 auditeurs de moins. France Inter baisse sur un an mais retrouve le leadership sur la matinale, tandis que sa rivale Europe 1 affiche la plus grosse progression parmi les généralistes. Enfin, RMC bat son record avec 8,2 % et dépasse France Info. •

16h30

Devenez la maman préférée du goûter.



Fondant au chocolat

4€95

la pièce de 470 g (6 parts), soit 10€55 le kg

picard

Chaque jour a un goût nouveau

Pour votre santé, évitez de grignoter entre les repas. www.mangerbouger.fr

Journée Portes Ouvertes

Samedi 25 Janvier 2014 de 9h à 16h

Formations Sanitaires et Sociales

www.ecole-rockefeller.com

 école
 rockefeller

 Tél. 04 78 76 52 22
 4, Avenue Rockefeller
 69008, Lyon

LA POPULATION EN HAUSSE DE SEULEMENT 0,4 % EN 2013

LA DÉMOGRAPHIE LÈVE LE PIED

Ça grimpe encore mais de plus en plus lentement. La population française a atteint le 1^{er} janvier les 66 millions d'habitants, selon les dernières données de l'Insee. Un total atteint grâce aux 280 000 individus venus grossir les rangs en 2013. Mais si cette hausse de 0,4 % place la France parmi les meilleures en Europe (+0,2 % en UE entre 2008 et 2013), elle est néanmoins synonyme de ralentissement : jamais, depuis 2000 (+0,5 %), la population n'avait progressé aussi lentement.

Moins de naissances, plus de décès
Première raison à ce coup de frein : les naissances (810 000), en baisse de 1,3 % par rapport à 2012. Le nombre de femmes en âge de faire des enfants (20-40 ans) chute depuis 1995, et la fécondité patine. Elle est passée en 2013 sous la barre des deux enfants par femme (1,99), alors qu'elle était encore de 2,03 en 2010. «La décision d'avoir un enfant dépend des projets familiaux et professionnels, mais peut aussi être influencée par le climat économique»,



© SINTESIS/SPA

Les naissances pour l'année 2013 sont en baisse de 1,3 % par rapport à 2012.

note Pascale Breuil, chef de l'unité des études démographiques et sociales de l'Insee. Autrement dit, la crise peut pousser à retarder l'envie de pouponner. En parallèle, la tendance est à l'augmenta-

tion des décès (572 000 en 2013, un pic depuis 1994). Une forte épidémie de grippe a, certes, frappé en début d'année, mais c'est plus le vieillissement de la population qui est en cause : des gé-

ET AILLEURS EN EUROPE ?

Allemagne. Le pays le plus peuplé d'Europe compte 82 millions d'habitants. Mais sa fécondité est très faible, proche de 1,38 enfant par femme.

Irlande. L'État ne compte que 4,6 millions de membres, mais présente la fécondité la plus forte du Vieux Continent : 2,01 enfants par femme.

Portugal. Le pays aux 10,5 millions d'habitants présente la plus faible fécondité d'Europe : 1,28 enfant par femme.

Source : Eurostat.

nération de plus en plus nombreuses arrivent aux âges où l'on meurt le plus (86 ans pour les hommes, 92 ans pour les femmes). Un phénomène «inéluçtable», selon Pascale Breuil. •

LANCEMENT DES COURS EN LIGNE

LES «MOOCS», C'EST PARTI

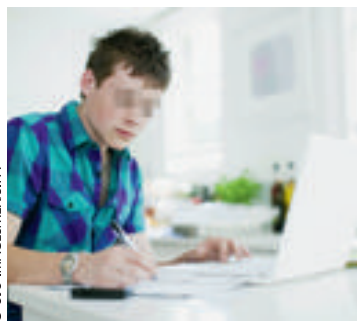

© OJO IMAGES/REXISPA

Les cours gratuits sont lancés demain.

Le gouvernement a décidé de mettre le paquet. Huit millions d'euros supplémentaires vont être débloqués pour la fabrication de cours massifs ouverts en ligne (Moocs) dans les universités et pour la formation professionnelle, a annoncé hier la mi-

nistre de l'Enseignement supérieur, Geneviève Fioraso. Dans le détail, un appel à projets pour trois millions d'euros sera lancé pour développer des «fabriques des Moocs» (laboratoires vidéo) dans les campus et cinq millions pour cofinancer des Moocs destinés à la formation professionnelle. Ces sommes s'ajoutent aux douze millions d'euros déjà prévus dans le cadre des investissements d'avenir pour développer ces cours.

Très en vogue aux Etats-Unis, ces cours attirent des dizaines de milliers d'inscrits bien que seule une faible proportion d'entre eux les suivent jusqu'au bout. Le lancement de la plateforme française de Moocs, nommée France université numérique (FUN), et le démarrage de ses huit premiers cours, gratuits, sont prévus demain. •

En bref

PRÈS DE 7 000 UNIONS DE MÊME SEXE EN 2013

Près de 7 000 mariages homosexuels ont été célébrés en 2013, a rapporté hier l'Insee. Cela représente 3 % des 238 000 unions enregistrées l'an dernier en France. Dans trois cas sur cinq, ce sont des hommes qui se sont passés la bague au doigt. Un quart des mariages homo ont été célébrés dans des villes de plus de 200 000 habitants.

GARD : UN TRAFIC DE STUPÉFIANTS DÉMANTELÉ

Une dizaine de personnes ont été interpellées hier matin dans le Gard dans une affaire de trafic de cannabis. Selon France 3, les forces de l'ordre ont saisi de la résine de cannabis mais aussi de la cocaïne et des armes.

DIEUDONNÉ

SON FILS INTERPELLÉ

Il portait un couteau sur lui. Un des fils de Dieudonné, âgé de 15 ans, a été interpellé dans la nuit de lundi à mardi devant le Théâtre de la Main d'Or, à Paris, où son père venait de présenter un nouveau spectacle, expurgé des charges antisémites qu'on lui reprochait. Peu avant deux heures du matin, le jeune homme a été contrôlé et conduit au commissariat du 11^e arrondissement puis libéré et convoqué avec son père ultérieurement, a précisé une source proche de l'enquête. Depuis vendredi soir et l'interdiction du précédent spectacle de Dieudonné par la préfecture de Paris, la police surveille les abords du théâtre «pour éviter les affrontements entre pro et anti-Dieudonné». •

«Il faut accélérer les réformes économiques pour continuer à redresser la balance commerciale de la France et accroître son attractivité.»

Nicole Bricq, ministre du Commerce extérieur, hier, lors d'une conférence.



© PDN/SIPA

20 000 ROMS ont été évacués de leurs campements en 2013, selon un rapport de la Ligue des droits de l'homme (LDH) et l'European Roma Rights Center (ERRC) présenté hier. C'est deux fois plus qu'en 2012. Au total, 165 campements sur les 400 recensés en France ont été démantelés.

Journée Portes Ouvertes

Samedi 25 Janvier 2014 de 9h à 16h

Formations Sanitaires et Sociales

www.ecole-rockefeller.com



écolerockefeller

Tél. 04 78 76 52 22
4, Avenue Rockefeller
69008, Lyon

UN RÉFÉRENDUM SUR LA NOUVELLE CONSTITUTION

L'ARMÉE PLÉBISCITÉE EN ÉGYPTE ?

Le résultat paraît joué d'avance. Les 53 millions d'électeurs appelés à se prononcer hier et aujourd'hui par référendum sur la future Constitution devraient, sauf surprise, voter en faveur du «oui». Le texte contient des évolutions notables par rapport au précédent projet rédigé sous la houlette des islamistes. L'article 219, qui définissait les principes de la loi islamique, a été retiré, et les partis politiques fondés sur une base religieuse sont interdits. Une référence claire à l'égalité entre hommes et femmes a été ajoutée, et la torture est criminalisée. En revanche, la charia y demeure «la principale source du droit».

Les ambitions d'al-Sissi

Hier, les nombreux votants ont patienté dans le calme, malgré un attentat qui n'a pas fait de victimes dans la capitale et la mort de huit personnes en marge de manifestations des pro-Morsi. 160 000 soldats et 200 000 policiers avaient été

déployés pour sécuriser le scrutin. La plupart des Egyptiens espèrent que la mise en place de cette Constitution permettra un retour à la normale, après trois années d'instabilité. Le 3 juillet dernier, la destitution du président islamiste Mohamed Morsi avait ainsi entraîné une vague de répression contre les Frères musulmans, qualifiés de «terroristes». Des milliers de militants islamistes ont été tués ou emprisonnés. Un vote massif en faveur du «oui» viendrait légitimer ce coup d'Etat mené par l'armée, et renforcerait la position du nouvel homme fort, le général al-Sissi. Le vice-Premier ministre et ministre de la Défense ambitionne de se présenter à l'élection présidentielle prévue cette année. Les Frères musulmans et plusieurs partis avaient, eux, appelé à boycotter le scrutin. Ce, alors que des affrontements entre partisans et opposants du pouvoir militaire s'étaient livrés à de violents affrontements ces derniers jours. •



Hier, des femmes ont voté sur la nouvelle Constitution en Egypte (ici au Caire).

«La seule chose susceptible de nous sauver [du conflit avec les Palestiniens] est que John Kerry remporte le prix Nobel et nous laisse tranquilles.»

Le ministre israélien de la Défense, Moshé Ya'alon, dans le journal «Yediot Aharonot».



© B. GRDANOSKI/AP/SIPA

45,5 % DE L'ÉLECTRICITÉ produite en Allemagne est issue du charbon, selon des chiffres de la Fédération de l'énergie publiés hier. Le lignite, très polluant, représente à lui seul 25,8 % du total. En revanche, les énergies renouvelables progressent, représentant 23,4 % de la production et 24,7 % de la consommation d'électricité.

800 MILLIONS D'EXCÉDENT BUDGÉTAIRE

LA GRÈCE RESPIRE ENFIN



© D. MESSINIS/AP/SIPA

Un objectif macroéconomique atteint.

Athènes entrevoit le bout du tunnel. L'excédent budgétaire primaire de l'Etat grec devrait atteindre 800 millions d'euros en 2013, a annoncé hier le ministre adjoint des Finances, Christos Staïkouras. Le pays réaliserait ainsi l'un de ses principaux objectifs macroéconomiques et la condition fixée par ses créanciers à un

futur allègement de sa dette. «Il s'agit d'un excédent primaire important, le plus élevé en Europe [...] obtenu grâce aux sacrifices énormes du peuple grec», s'est félicité le ministre, rappelant que l'excédent budgétaire n'avait pas été atteint depuis plus d'une décennie dans le pays.

Pour la Grèce, qui a pris le 1^{er} janvier la présidence tournante de l'Union européenne, cette nouvelle est une preuve de son bon comportement. Le pays espère ainsi engager avec ses créanciers une discussion sur le sort de sa dette, estimée à 175 %. L'objectif étant d'obtenir au minimum un allongement du délai de paiement des obligations grecques et une nouvelle baisse des taux d'intérêt. Mais pour cela, il faudra attendre que les chiffres du gouvernement soient validés par Eurostat, au mois d'avril prochain. •

En bref

LE PRÉSIDENT ALGÉRIEN HOSPITALISÉ À PARIS

Abdelaziz Bouteflika, 76 ans, était hier à nouveau hospitalisé au Val-de-Grâce, à Paris. Il s'agirait d'une «visite médicale routinière». A trois mois de la présidentielle, le chef d'Etat algérien, très affaibli, n'a pas encore dit s'il briguerait un 4^e mandat.

SYRIE : L'UE ACCROÎT SON AIDE HUMANITAIRE

L'Union européenne a annoncé hier à Bruxelles qu'elle allait encore accroître, de 165 millions d'euros, son aide aux victimes du conflit syrien. «Nous constatons que la situation humanitaire ne cesse d'empirer», a déclaré la commissaire européenne chargée de l'Aide humanitaire, Kristalina Georgieva.

CENTRAFRIQUE

TRANSITION SEREINE

Après deux journées de calme, le Parlement provisoire centrafricain a ouvert hier une session spéciale pour élire un nouveau président de transition. Une élection qui pourrait avoir lieu dès samedi. La présidente du Conseil national de transition (CNT), Léa Koyassoum Doumta, a invité les autres membres «à éviter de faire des choix partisans ou communautaires» et à désigner un président incarnant «la paix et la réconciliation nationale». Cette session s'ouvre dans un climat apaisé, un rapport de l'ONU, hier, estimant que les exactions diminuent en Centrafrique, malgré le décès de quarante personnes depuis vendredi. Preuve en est, la réouverture cette semaine de l'hôpital de l'Amitié, un des principaux établissements de santé à Bangui. •

TRAFFIC

Chaussures et accessoires

DERNIERS JOURS DE LIQUIDATION
PRIX SACRIFIÉS
AVANT FERMETURE POUR TRAVAUX le 26/01/2014

7, rue de l'Ancienne Préfecture Lyon 2^e

04.72.77.58.48

BASKET

L'ASVEL EN BAS DE L'AFFICHE À LIMOGES

Limoges-Asvel : il y a quelques années, c'était « la » grande affiche du championnat de France de basket. Hier soir à « Beaublanc », c'est le CSP qui a trôné en haut de cette affiche aujourd'hui un peu « vintage » pour se relancer après sa défaite surprise en Coupe de France à Boulazac (85-78) et son naufrage à Paris en Pro A (83-50). L'équipe de Pierre Vincent s'est inclinée 90-85, malgré 26 points d'Edwin Jackson et 22 signés Amara Sy, face à celle de Jean-Marc Dupraz qui du coup a rallié la tête du classement avec Dijon, Le Mans, Orléans et Strasbourg. Pourtant, l'Asvel, remaniée, a beaucoup fait souffrir son hôte. Avec notamment les débuts de Will Hudson (2,06 mètres), qui remplace Uche Nsonwu-Amadi (blessé et absent jusqu'au 2 février), les Verts ont mené jusqu'à la 45^e minute de cette rencontre. Les Limougeauds comptaient ainsi trois points de retard (28-31), puis huit (42-50, et 59-67) et n'ont rejoint (67-67) puis dépassé l'Asvel pour la première fois (69-67) que grâce à deux lancers francs réussis de Boungou Colo, co-meilleur marqueur de la rencontre avec Jackson. Les Rhodaniens ont ensuite encaissé un terrible

9-0 et n'ont pu arrêter l'hémorragie que grâce à un panier primé de Jackson (82-74). La fin du match, très tendue, s'est jouée aux lancers francs. Et l'adresse de Reynolds et d'Acker a fait la différence. L'Asvel, déjà écartée de la course à la « Leaders Cup », devra bien se battre jusqu'au bout si elle veut conserver une chance d'accéder aux play-offs.

PRO A

Strasbourg-Dijon.....	68-54
Orléans-Paris-Levallois.....	88-86
Le Havre-Antibes.....	76-80
Pau-Orthez-Chalon.....	67-81
Nancy-Cholet.....	86-60
Nanterre-Gravelines.....	71-81
Limoges-Asvel.....	90-85
Roanne-Le Mans.....	67-76

	Pct	J	G	P	p.	c.
1 Strasbourg.....	66,7	15	10	5	1154	1072
2 Limoges.....	66,7	15	10	5	1159	1112
3 Dijon.....	66,7	15	10	5	1045	1025
4 Le Mans.....	66,7	15	10	5	1024	1016
5 Orléans.....	66,7	15	10	5	1143	1099
6 Nanterre.....	60,0	15	9	6	1164	1154
7 Paris-Levallois.....	60,0	15	9	6	1190	1148
8 Nancy.....	60,0	15	9	6	1137	1097
9 Chalon.....	53,3	15	8	7	1212	1122
10 Asvel.....	46,7	15	7	8	1113	1087
11 Cholet.....	40,0	15	6	9	1120	1184
12 Pau-Orthez.....	40,0	15	6	9	1160	1200
13 Gravelines.....	40,0	15	6	9	1085	1112
14 Roanne.....	26,7	15	4	11	1023	1077
15 Antibes.....	20,0	15	3	12	1020	1163
16 Le Havre.....	20,0	15	3	12	1085	1166



Chris Wright, qui sera bientôt épaulé par un nouveau meneur de jeu, et l'Asvel ont perdu 90-85 hier soir à « Beaublanc ».

© Archives Joël Philippoon

« J'avais une chance sur cent de gagner ».

Gilles Simon a sauvé sept balles de match pour se qualifier pour le deuxième tour de l'Open d'Australie (lire ci-contre), où il affrontera le Croate Marin Cilic... contre lequel il aura sans doute autant de chances de l'emporter.



© AFP

7

BALLES DE MATCH

Gilles Simon a sauvé sept balles de match face à l'Allemand Daniel Brands avant de se qualifier pour le deuxième tour de l'Open d'Australie dans la nuit de lundi à mardi. Vainqueur 6-7 (4/7), 6-4, 3-6, 6-3, 16-14 d'un marathon de 4h32 disputé sous une chaleur accablante, le Niçois, tête de série n°18, fait ainsi figure de miraculé à plusieurs titres puisqu'il avait frôlé le forfait avant le premier tournoi du Grand Chelem de l'année en raison d'une blessure à la cheville contractée vendredi. « Gillou » fait en tout cas partie des quatorze Français présents au deuxième tour. Hier, Jo-Wilfried Tsonga (tête de série n°8), Gaël Monfils (n°25), Benoît Paire, Stéphane Robert et Vincent Millot, 267^e mondial, sont passés. Pour ce dernier, qui à 27 ans a gagné son premier match en Grand Chelem, la suite s'annonce compliquée puisqu'il affrontera Andy Murray. Chez les dames, Alizé Cornet continue.

EURO DE HANDBALL

LA QUALIF DES BLEUS EST EN VUE

Convaincants vainqueurs de la Russie lundi (35-28), les joueurs de l'équipe de France pourraient valider leur ticket pour le deuxième tour de l'Euro danois dès ce soir s'ils battent la Pologne à Aarhus. Une mission qui paraît nettement à la portée des hommes de Claude Onesta, qui affronteront des adversaires qui, eux, sont déjà menacés après leur défaite initiale contre la Serbie (20-19).

« Ils ont déjà pratiquement le couteau sous la gorge. Pour eux, ce sera quasiment un match couperet », prévient donc Onesta, qui compare volontiers sa formation à celle de l'Est. « Ils sont, comme nous, dans une phase de renouvellement des générations, avec des joueurs expérimentés et de jeunes joueurs présentant



Après avoir tranquillement battu la Russie d'entrée, Abalo et Nyokas sont de retour ce soir contre la Pologne. Le deuxième tour de l'Euro dans le viseur.

pas mal d'intérêt ». Toujours privés de certaines de leurs stars, comme le gardien Thierry Omeyer (présent au Danemark mais encore convalescent après une blessure), les tricolores compteront donc sur leurs cadres, comme Karabatic, Abalo ou Dinart,

mais aussi sur le novice Kévyann Nyokas, élu meilleur joueur du match contre la Russie lundi, pour éviter le piège polonais et déjà accéder au tour principal de l'Euro.

> Pologne-France, ce soir à 20 h 15 (Canal + Sport).

En bref

SEEDORF COACH DE L'AC MILAN

Au lendemain du limogeage de Massimiliano Allegri, Clarence Seedorf a lui-même annoncé hier qu'il allait devenir le nouvel entraîneur de l'AC Milan. Une sorte de revanche pour le Néerlandais de 37 ans, jusque-là joueur de Botafogo au Brésil, qui avait fait savoir que le comportement d'Allegri à son égard l'avait poussé à quitter le club rossonero en 2012 car il ne jouait plus assez.

DAKAR : COMA INTOUCHABLE

L'Espagnol Marc Coma, au guidon d'une KTM, a consolidé sa première place au classement général du Dakar après sa victoire dans la neuvième étape hier, entre Calama et Iquique au Chili. En auto, Stéphane Peterhansel (Mini) mène toujours la danse.

© AFP

COUPE DE LA LIGUE

OL-OM : COMME ON SE RETROUVE... DÉJÀ !

Un match entre Lyon et Marseille est rarement comme les autres. On pourrait le vérifier ce soir à Gerland, où les deux « olympiques » du foot français vont se retrouver tout juste un mois après s'être affrontés sur le même terrain en Ligue 1. Cette fois, on assistera à un quart de finale de la Coupe de la Ligue qui ne risque donc pas de déboucher sur le résultat du championnat. Les équipes de Rémi Garde et José Anigo -qui venait de prendre les rênes de l'OM à la place d'Elie Baup, viré-s'étaient séparées sur un 2-2 au goût amer pour les gones, qui avaient mené 2-0. Depuis, comme l'a souligné Garde avant-hier lors de son point-presse d'avant-veille de match (lire ci-contre), de l'eau a coulé sous les ponts et l'OL, alors bien fragile défensivement, semble avoir digéré quelques fondamentaux. Les Lyonnais n'ont perdu qu'une fois depuis quatorze matches (4-0 le 1^{er} décembre à Paris) et ont très bien commencé l'année, par un carton en Coupe de France contre La Suze (6-1) et un succès convaincant, samedi, face à Sochaux (2-0). A cette occasion, le duo de milieux Grenier-Gourcuff, en pleine forme -depuis un mois et le match contre l'OM !- a surmagé, marqué et prouvé sa belle complémentarité. Le public de l'avenue Jean-Jaurès comptera une nouvelle fois sur les deux meneurs de jeu pour affoler une défense qui n'est pas à proprement parler le point fort de Marseille. Il faudra en revanche se méfier comme de la peste des attaquants phocéens. La paire Gignac-Thauvin est elle aussi au top -depuis un mois et le match contre l'OM !-, comme elle l'a prouvé en construisant sans sourciller une probante victoire sur la pelouse d'Evian en L1 le week-end dernier (2-1). Le 15 décembre, ce sont ces deux hommes qui avaient aussi permis à l'OM de remonter son handicap à Gerland en trompant un Rémy Vercoutre peu inspiré. Depuis ces boulettes, l'expérimenté portier est passé n°2 derrière Anthony Lopes et, s'il a joué contre La Suze en Coupe de France il y a dix jours, il ne figure même pas dans le groupe appelé pour ce match de « l'autre » coupe. A propos de coupe, cette rencontre sera la dixième qui opposera les deux olympiques dans ce type d'épreuve si particulier. La deuxième en Coupe de la Ligue après la finale de 2012 gagnée 1-0 en prolongation par Marseille. Pour l'OL, encore un souvenir au goût amer.

Sébastien Caletard

> OL-OM, ce soir à 20 h 55 à Gerland (France 3).



© Richard Mouillaud

Buteur contre Marseille il y a un mois en championnat, Bafétimbi Gomis s'apprête à retrouver Nicolas Nkoulou et des Phocéens qui avaient alors arraché le nul à Gerland (2-2). Ce soir, il y aura forcément un vainqueur.

RÉMI GARDE

« PAS DE JOUEURS AMNÉSIIQUES »



© Philippe Juste

« J'espère que cette fois on gagnera car en coupe il n'y a que ça qui compte ».

Avez-vous toujours le 2-2 du match de championnat en travers de la gorge ?

Oui, bien sûr. Ces points perdus, nous allons les traîner tout au long de la deuxième partie de la saison. Et je ne pense pas avoir des joueurs amnésiques.

Alors que l'OL entre dans une série de matches très dense, où se situe la Coupe de la Ligue dans vos priorités ?

Elle est aussi importante que les autres compétitions. Il est vrai qu'on va jouer cinq matches en quinze jours. Mais nous ne sommes qu'au début de la deuxième partie de saison. Il n'y a pas de fatigue, les joueurs peuvent répéter des efforts intenses.

Un mois après, comment analy-

sez-vous le match de Ligue 1 contre l'OM ?

Nous avons fait une très bonne première mi-temps, avec beaucoup de rythme et de patience. J'espère qu'on pourra reproduire cette fois ce qu'on avait produit alors. Et j'espère surtout que cette fois on gagnera car en coupe il n'y a que cela qui compte.

Gardez-vous un souvenir particulier d'un OL-OM disputé en coupe ?

La finale de la Coupe de France de 1976 (NDLR : perdue 2-0 par Lyon), qui m'a beaucoup fait pleurer quand j'étais en culottes courtes, j'avais 10 ans... et celle de la Coupe de la Ligue en 2012 (gagnée 1-0 par Marseille), qui m'a presque fait pleurer aussi.

Propos recueillis en conférence de presse par S. C.

« Je n'ai pas les moyens de lâcher quoi que ce soit ».

José Anigo, coach de l'OM, accorde -comme Rémi Garde- une grande importance à la Coupe de la Ligue, dont le vainqueur accédera au troisième tour préliminaire de l'Europa League.



© Richard Mouillaud

1

PREMIER QUALIFIÉ

Le Paris Saint-Germain est le premier qualifié pour les demi-finales de la Coupe de la Ligue -dont le tirage au sort sera effectué ce soir à Gerland, après OL-OM, en direct sur France

3. Les hommes de Laurent Blanc ont validé leur ticket en battant Bordeaux hier soir en Gironde [3-1, buts de Pastore, Rabiot et Matuidi]. Les trois autres quarts de finale ont lieu aujourd'hui : avant le choc des « olympiques » à Gerland à 20 h 55, Nantes recevra Nice et Troyes accueillera Evian/Thonon-Gaillard à 18 h 45. A noter une grosse surprise, mais cette fois en Coupe de France : Saint-Etienne a été éliminé hier en trente-deuxièmes de finale à Cannes, équipe de CFA [1-1, 4-3 aux tirs au but]. Les Azuréens accueilleront Plabennec, autre équipe de CFA, mardi prochain.

Immobilier

Ventes

Studio

LYON 3 105 000 €
Prox M^e Grange Blanche studio mezzanine clair calme Faibles charges TBE POZETTO Patrick TRONEL 06.10.86.23.08 7/7 jrs

VILLEURBANNE 99 000 €
Exclus Imm neuf lumin studio 18 m² park ss-sol. Classe énergie: E. www.carredorimmo.fr 04.72.13.90.00



BRIGNAIS 125 000 €
part. vd studio bis 38 m² petite résid. près Centre T. 04.50.34.56.33

VILLEURBANNE CUSSET 85 000 €
Joli studio rénové 3^e étg pt imm belle pce de vie tr lumin cuis ouv éq sde wc cave situation privilégiée px comm/transp idéal 1^{er} achat ou invest loc Sylvie DIABATE 06.34.41.59.18 sdilabate@delastre-imm.com



LYON 3 Grange-Blanche 117 000 €
beau studio de 25 m² av balcon et place de stationnement situé à proximité de Grange Blanche et des Facultés résidence soignée. Classe énergie: E. LYON IMMOBILIER 06.99.87.17.87



Limite 6e Villeurbanne 69 500 €
Joli studio 2e ét pt imm belle pce de vie lumin cuis ouv SDE WC Situé priv pr cces M^e Charpennes Idéal 1^{er} achat ou invest loc Loué meublé 450 € mens Classe énergie: D. G.B.I.C. 06.34.69.60.58

1 Pièce

ST ETIENNE 44 000 €
Prox FAC idéal invest Flibis 41 m² gde cuis pièce vie + alcôve sdb DV chf ind gaz fibres chges. Classe énergie: D. ABICOM 04.77.79.31.19. REF. VD

PIERRE BENITE 85 000 €
limite St Genis Laval dans secteur résidentiel T1 bis rénové comprenant une belle pièce de vie garage et cave idéal investisseur. Classe énergie: F. LYON IMMO 04.78.36.42.42

VILLEURBANNE 99 000 €
prox Gratte Ciel excellent état imm ancien ravalé T1 31m² pce vie parquet cave Classe énergie: G. www.carredorimmo.fr 04.72.13.90.00

ECULLY 215 000 €
Prox ctre ds magnif copro gd stand av parc arbo pisc tennis Sup Rdj T1 39,74 m² av terrasse PP 40 m² appt qualité entier rénové vue s/parc hall av placd séj cuis s/terras b. sdb wc cave. Classe énergie: NC. ORALIA ROSIER MODICA 04.78.17.36.36



LYON 4 135 000 €
FAI Rue de belfort nouveau ds imm ancien T1bis 32m² RdC sur cour intérieure séj couchage en alcôve sde wc séparé à rénover. Contactez Salomon Donzoud 06.19.78.82.43. ou sdonzoud@delastre-imm.com

Lyon 8 - Montplaisir 103 000 €
Rue St Gervais joll T1 de 21,15m² av terrasse extérieur de 15m² séj av coin cuis sdb place park ss-sol vendu loué 340€ hors charges fin de bail 10/07/2016. contact : Christophe Bouleus 06.18.99.18.18.

Lyon 8 - Montplaisir 108 000 €
Rue St Gervais joll T1 de 22,75m² av terrasse extérieur séj av coin cuis sdb place park ss-sol vendu loué 360€ hors charges fin de bail 18/09/2014. contact : Christophe Bouleus 06.18.99.18.18.

2 Pièces

LYON 6^{ème} APPARTEMENT contemporain neuf T2 EXCEPTIONNEL DERNIER ETAGE GRANDE TERRASSE Prestations haut de gamme + garage Prix : Nous consulter FONTANEL IMMOBILIER 04 74 60 38 57

DARDILLY
limite Limonest lycée horticole
Ds imm. 1850 en pierres
T2 de 43 m²
au 2^e étage. Séj. cuis., 1 chbre, ind. Gaz, faibles charges.
DPE «E»
Px 115 000 €
IMMO DE FRANCE RHONE 04 72 75 40 26

Lyon 1^{er} COLBERT
T2 de 40 m² + 26 m²
hors «loi Carrez»,
3 grandes fenêtres, clair et calme,
beaux volumes, dpe «E»
Prix 185 000€ TTC
Votre contact : IMMO de France 04.72.75.40.26

VIENNE NORD 99 000 €
T2 lumineux de rénovation récente cuis équipée salle d'O et wc séparé 2 park privatifs ds copro (réf 11917) Classe énergie: D. www.parlezmoi-dimmo.fr 04.78.61.66.56

LYON 7 JABOULAY 159 000 €
T2 box fermé s/sol cuis séj et pf balcon en mezz chbre et sdb cave. Réf 11455. Classe énergie: D. www.parlezmoi-dimmo.fr 04.78.61.66.56

CHAUFFAILLES 90 000 € A DEB
Centre ville, appart. T2, 1. b. état, libre, dans résid., 55 m², 2^{ème} ét, asc., chauff. élec. récent, 3 balcons vitrés sur balc. expo. sud, interphone, gge ind., cave. Tél. Classe énergie: E. 06.84.38.63.95.

Lyon 5 - Quai Saône 243 000 €
Exclusivité Beau T2 - 57m² 4^{ème} étg asc vue sur Saône séj 21m² parquet cheminée cuis sdb possib US 1 chbre sde nbx rangis prévoir travaux en anexe une cave. Classe énergie: E. 6e SENS 04.72.71.90.00



CHAMPAGNE AU MONT D'OR 253 000 €
Ouest 1ère couronne - T2. Classe énergie: C. 6e SENS 04.72.20.30.30.

Lyon 5ème 310 000 €
Ds imm ancien 4^{ème} asc T2-73,6m² possib T3 séj 27m² vur Saône cuis sdb wc cave moulures cheminées. Classe énergie: D. 6e SENS agence Broiteaux 04.78.24.91.53.

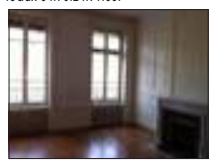

VOURLES 137 000 €
Exclusivité : ds bâtisse ancienne appt à rénover en Rdj nbsses poss d'amén plite copro de 3 appts faibles charges pkg privatif Classe énergie: NC. ETUDE CARLA 04.72.66.67.68



CALUIRE ET CUIRE 146 000 €
Prox bourg et voie verte beau T2 env 41 m² ét élevé asc séj lumin/balc à vivre cuis éq 1 chbre Cave et park privé Classe énergie: D. www.mo-immo.fr 04.72.76.37.80

LYON 7 M^e GARIBALDI 195 000 €
Imm ann 80 T2 env 53 m² TBE calme lumin 3/5 av asc sans vdv vblr cave & gge s/s Classe énergie: D. www.mo-immo.fr 04.72.76.37.80

LYON 7, Prox St Louis 180 000 €
T beau T2 env 51 m² calme & lumineux sans vdv 4e/6 asc séj cuis cuis us équip gde chb cave s/s. Classe énergie: E. www.mo-immo.fr 04.72.76.37.80



VILLEURBANNE 146 000 €
M^e Gratte Ciel vue except joll F2 49 m² tr calme gde cuis, chbre 10 m² parq beau séj 18 m² parq Poss gge en +. Classe énergie: D. DECULTIEUX immo 04.78.54.87.86

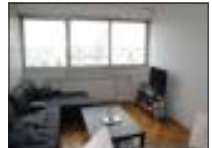

VILLEURBANNE 165 000 €
M^e Charpennes belle copro 1993 sup F2 44 m² + loggia 5 m² Ouest cuis éq séj parquet chb chauff ind park ss-sol. Classe énergie: E. DECULTIEUX immo 04.78.54.87.86

VILLEURBANNE 155 000 €
M^e Gratte-Ciel bel ancien T2 dernier étage 60 m² sud vue séj cuis equip 1 ch douche wc cave Tb état faibles charges. CMT 04.37.24.09.14

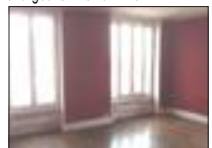

LYON 3 Dauphiné 109 000 €
Ancien 40 m² clair A rafraichir Classe énergie: C. POZETTO Patrick TRONEL 06.10.86.23.08 7/7 jrs

ST ETIENNE 43 000 €
Hyper ctre. F2 45 m² à rénover cuis séj + alcôve chb sdb hall DV PVC fibres chgd 1er ét. à voir. Classe énergie: D. ABICOM 04.77.79.31.19. REF. VD

BRON 129 000 €
appt T2 52 m² ds résidence fermée calme séj/cuis en L ouverte cellier 1 ch bains cave parking privé prox bus commerces. Classe énergie: D. LYON IMMOBILIER 04.78.26.78.21



LYON 8 Pl. Lebrét 110 000 €
Immeuble ancien calme belle vue T2 40 m² cave en étage. Classe énergie: D. www.delastre-imm.com 06.19.78.82.59



LYON 3 246 000 €
en dernier étage sans vis à vis au calme à 12 m gare Part Dieu T4 83 m² séjour cuis us poss 3 ch sdb garage s-sol possible tps à la porte. LYON IMMO 06.25.71.05.07

ST GENIS LAVAL 189 000 €
résidence récente vue dégagée T2 52 m² balcon piscine garage double en sus. Classe énergie: D. www.carredorimmo.fr 04.78.56.24.30

LYON 3 Part-Dieu 165 000 €
Parfait état au calme lumineux T2 38 m² 1 chbre cave www.carredorimmo.fr 04.72.13.90.00

VILLEURBANNE 100 000 €
bon état copropriété ravalée tennis T2 33,06m² pkg privé cave Classe énergie: F. www.carredorimmo.fr 04.72.13.90.00

LYON 3, rue Charrial 185 000 €
Proche du ctre balcon T2 56 m² 1 chbre 2 park cave. Classe énergie: NC. www.carredorimmo.fr 04.72.13.90.00



VILLEURBANNE 155 000 €
Gratte Ciel Exclusivité copro standing plein ouest T2 43m² 1ch gge cave Classe énergie: D. www.carredorimmo.fr 04.72.13.90.00



GRATTE CIEL 175 000 €
Pl. de la Mairie. BE emplace except T2 53 m² chbre cave. Classe énergie: E. www.carredorimmo.fr 04.72.13.90.00



OULLINS 106 000 €
entièrement rénové traversant T2 50m² ch cave Classe énergie: NC. www.carredorimmo.fr 04.72.13.90.00



ST GENIS LAVAL 129 000 €
rénovation récente parking en sous sol T2 47 m² cuisine équipée balcon. Classe énergie: D. www.carredorimmo.fr 04.72.13.90.00

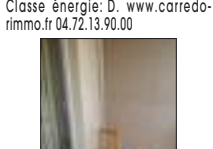

LYON 8 230 000 €
Tramway T2+T4, T3 ds résid moderne 2007 62m² balcon et gge chauff indiv elect volets roulants élect calme et lumineux. Classe énergie: D. Contact : Manuela Martin 04.37.65.47.48.



LYON 8 148 000 €
au 57 avenue Paul Santy joll T2 de 45m² ds bel immeuble 2002 vendu loué 515 € hors charges. contact : Christophe Bouleus 06.18.99.18.18.

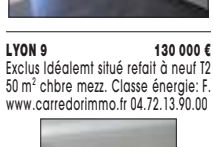

VILLEURBANNE 155 000 €
Entre Charpennes et République proche métro gd T2 51 m² ds imm récent cave et gge. Classe énergie: D. Contact : 04.72.69.97.37. www.immodefrance-thone.fr



LYON 6, pr parc Tête d'Or 290 000 €
FAI. Empl. privilégié ds rés ht stand beau T2 71 m² gd balcon entrée gd séj cuis chbre spac s/cour calme sdb éq baign. wc sép. Imm. sécurisée. Classe énergie: E. ORALIA ROSIER MODICA 04.78.17.36.36

LYON 4e, hôp Cx Rousse 182 000 €
FAI, résid bon stand T2 bis 48m² asc séj s/cuis ouv. 1ch sdb wc gge ss-sol idéal mobilité réduite. Contactez Salomon Donzoud 06.19.78.82.43. ou sdonzoud@delastre-imm.com



VILLEURBANNE CUSSET 97 000 €
Investissemnt loc. joll F2 rénov 1^{er} et petit imm idéal situé prox transports ts comm entrée séj cuis éq ch sde wc cave vendu loué bonne rentabilité à saisir ! Sylvie DIABATE 06.34.41.59.18 sdilabate@delastre-imm.com

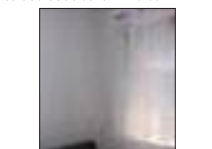

VILLEURBANNE 150 000 €
Limite Montchat ds pte rue calme prox immédiate de la Pl. Ronde agréable T2 trav séj cuis ouv éq belle chbres sdb wc ind cave. Tram comm à 2 pas. www.delastre-imm.com Muriel MARTINEZ 06.34.41.59.10



DIGOIN 35 000 €
rénov, cave park prox tt comm, rdc, actuel loué. Tel: 06.74.10.80.29



CHARLY 159 000 €
FNR. "Domaine du Vieux Moulin". appt T2 de 42m² hab terrasse et jardin. dispo fin 2014. PSt 04.78.46.41.41 psiconseil-imm.com

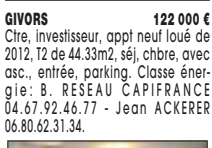

GIVORS 122 000 €
Ctre, investisseur, appt neuf loué de 2012, T2 de 44,33m², séj, chbre, avec asc., entrée, parking. Classe énergie: B. RESEAU CAPIFRANCE 04.67.92.46.77 - Jean ACKERER 06.80.62.31.34.



LYON 3 212 500 €
Pr manu tabac fac T2 récent état neuf 45 m² env cuis US amén terrasse Chauff clim réversible cave Poss gge ss sol Bon placement A visiter Classe énergie: C. G.B.I.C. 06.34.69.60.58



LYON 8 230 000 €
Tramway T2+T4, T3 ds résid moderne 2007 62m² balcon et gge chauff indiv elect volets roulants élect calme et lumineux. Classe énergie: D. Contact : Manuela Martin 04.37.65.47.48.



LYON 1 prox pl Terreaux 210 000 €
Rue des Capucins ds imm anc TBE T2 45, 05 m² 3^e et sans asc clair calme charme de l'anc plat à la française pierres appar séj 24, 5 m² ch 10 m² SDE cuis US Classe énergie: F. QUADRAL 06.63.06.57.50.



VILLEURBANNE 150 000 €
Flachet T2 de 46m² ds résid stand très calme et proche métro cave et gge. Classe énergie: D. Contact : 04.72.69.97.37. www.immodefrance-thone.fr



LYON 8, rue Beauvissage 128 000 €
FAI gd T2 57 m² poss 2 chbres ds plit imm asc inter gge + cave prox Tram T4 A rafraichir. ATIS 04.72.75.01.19



LYON 7e métro Garaibaldi 195 000 €
FAI F2 de 53 m² cave et gge ds imm stand 3^{ème} étg asc travers S/N Chauffage indiv gaz. Bonne distrib. ATIS 04.72.75.01.19

Nveau VILLEURBANNE 198 000 €
Carré de Soie. Le Luxembourg 2, T2 neuf en BBC RT 2005, 51 m², balc gge chauff ind gaz volets roults élect - Livr. 1er Sem 2015 BAMA 0.820.015.015

NEAU : VILLEURBANNE 248 000 €
République "le Picador" T2 neuf en BBC RT 2005, 51 m² gge chauff ind gaz volets roulants élect Livr 3^{ème} trm 2015 BAMA 0.820.015.015

Lyon 1er - Chartreux 250 000 €
A 2 pas du Bd Cx Rousse T2 de 58m² (T3 poss) ds résid récente de très bon stand gge ss-sol. Classe énergie: C. Immo de France Rhône 04.72.75.40.30.



ECULLY 223 000 €
Démarrage chantier! Le jardin des Colombes T2 neuf en BBC RT 2005, 45 m² balcon 13 m² gge chauff ind gaz volets roulants élect Livr 2^e trm 2015. BAMA 04.72.74.42.65

LYON 6 231 000 €
Rare. Près église Puyvis de Chavanne appt T2 58 m² résid bon stand et récente lumineux séj agréable 1ch sdb visite sur RDV Classe énergie: D. G.B.I.C. 06.34.69.60.58

LYON 3 212 500 €
Pr manu tabac fac T2 récent état neuf 45 m² env cuis US amén terrasse Chauff clim réversible cave Poss gge ss sol Bon placement A visiter Classe énergie: C. G.B.I.C. 06.34.69.60.58

Limite LYON 6 234 000 €
A débattre près église St Polain ét élevé asc T2 53 m² peintures refaites traversant Classe énergie: D. G.B.I.C. 06.34.69.60.58

Franchiseville Le Bas 161 680 €
FAI T2 nt dispo imméd 45 m², séj cuis 25m² ch excell prest gge en sus T2 000€ cave nelles régl them qualité/cft pour conv invest B rapport qualité/prix facil loc G.B.I.C. 06.34.69.60.58

Centre VAISE 263 000 €
T2 neuf 2e ét 2 chbres, 58, 20 m² balcon, terrasse 5, 20 m² Nelles normes Garages en sus dispo Dem à visiter appt témoin G.B.I.C. 06.34.69.60.58

LYON 3e, rue Faillaud 158 000 €
FAI prox pl A Courtois T2 de 56 m² env. trav. hall, séj av alc, chbre av alc, cuis sdb wc BE vue dégagée parc chem Classe énergie: C. QUADRAL 06.63.06.57.50.



ST DIDIER AU MONT D'OR 247 000 €
FAI. Ctre village T2 65 m² 1^{er} étg tr lumin sol marbre aible séj sur terrasse pl Ouest gde chbre av placards cuis ind sdb cave cellier park Actuellem loué libre le jour de la vente. Idéal couple ou 1^{er} acqui. Classe énergie: F. QUADRAL 06.37.19.36.69.

Villeurbanne - Flachet 132 500 €
dernier étg 49m² vue sur Lyon calme séj 20m² sur balcon 7m² expo Ouest cuis éq chbre sdb wc sdp asc cave park. Classe énergie: D. Frais d'ag réd. www.peopleimmo.com 04.72.37.44.60



3 Pièces

IMMO INTERACTIF
www.immobilier.notaires.fr
CX-ROUSSE LYON-1
10 rue Ozanam
APPARTEMENT T3 à vendre dans un immeuble de canuts



Surface Loi Carrez 59,63 m². A rénover. Menuiseries PVC double vitrage. Hauteur plafonds 3,90 m
Vente immo-interactive sur www.immobilier.notaires.fr
1^{ère} OFFRE POSSIBLE : 176 000 €
Date de fin des offres
le mercredi 12 février 2014 à 16 h
Visites sur place et sans rendez-vous le :
23 janvier de 16h30 à 18h30
29 janvier de 16h à 18h
6 février de 16h30 à 18h30
DPE : D / Effet de serre : D
OFFICE NOTARIAL de Givors 04.78.73.01.11 06.87.02.94.29

LYON 8^e
Maison de la Danse
Résidence neuve de standing
T3
59 m², 3^e étage, sud
Garage inclus
224.000€
Diagonale
04.78.75.72.63 diagonale.fr

LYON 8^e
800 m. av. Frères Lumière
résidence neuve de standing
T3
62 m², terrasse, jardin
228.000€
Diagonale
04.78.75.72.63 diagonale.fr

TRÈS URGENT
Je recherche pour un client
secteur GRATTE-CIEL T3, T4
paiement comptant
Votre contact :
Madeline MATHIS 04.72.69.98.62
www.immodefrance-rhone.fr

Ventes

VILLEFRANCHE-SUR-SAONE



T3 de 63 m²
+ Balcon 11,45 m²

149.000€

LIVRAISON 2014

Diagonale

04.74.03.00.00
diagonale.fr

TASSIN-LA-DEMI-LUNE

très bel appartement en rez-de-jardin dans résidence neuve
T3 de 56 m²
2 chambres, pièce de vie ouverte sur un jardin de 103 m²
très belles prestations
Frais de notaire réduits
251 000 € FAI
contact@6si
04 72 56 4000



APPARTEMENT D'EXCEPTION

HYPER CENTRE VILLEFRANCHE

Très Belles surfaces
Grande Terrasses
DUPLEX T5, T4, T3
Livraison 3^e Trimestre 2014
Visites sur rendez-vous
FONTANEL IMMOBILIER
04 74 60 38 57

GENAS Azieu 350 000 €
Exclusif, T3 trav. gd stand dern ét pte résid réc prest luxe, cuis entier éq ou s/séj, 2 ch, sdb dche italienne, buand, cellier, 2 balc, clim réversible, chf ind gaz, 2 pl park s-sol, cave Classe énergie: NC. Ag. BRAHIM Mondher 06.26.84.31.69



ST PRIEST Beauvallon 148 000 €
(PH_519499700_1.jpg) Prox village T3 de 67 m² ds belle résid calme, séj dble s/balc, 1 chbre poss 2e, cuisine, cave, stationnmnt privatif Classe énergie: E. www.ger-imm.com 06.03.05.20.79

BOURGAIN JALLIEU CTRE 148 000 €
T3 duplex 85 m² lumin bx vols park priv cave ple coprop. (Réf 10429) Classe énergie: D. www.parlezmoidimmo.fr 04.78.61.66.56

VIENNE 105 000 €
compl. rénové T3 70 m² env expo e/o dernier étage cuis us/salon 30 m² env 2 ch sde/wc (réf 10505) Classe énergie: C. www.parlezmoidimmo.fr 04.78.61.66.56

STE FOY LES LYON 164 900 €
T3 59 m² sans asc 2 ch cuis éq cellier séjour balcon cave gge fermé commodités (réf 11433a) Classe énergie: D. www.parlezmoidimmo.fr 04.78.61.66.56

LA MULATIERE 183 900 €
T3 63 m² 2 ch cuis éq séj s/balcon vue Lyon cave stationnmnt commod. Réf 11674 Classe énergie: D. www.parlezmoidimmo.fr 04.78.61.66.56

STE FOY LES LYON 163 000 €
T3 68 m² asc travers N/S balcon 2 ch parc ttes comm park cellier cave Réf 11779 Classe énergie: D. www.parlezmoidimmo.fr 04.78.61.66.56

BEAUREGARD 158 000 €
A saisir! 7mn Villefranche S/S T3 rénové cuis us 2 ch wc séj chf ind interph park privé. (réf 11801) Classe énergie: D. www.parlezmoidimmo.fr 04.78.61.66.56

LYON 7 232 000 €
à rafraichir 78 m² cuis ouv. s/séjour 1 balcon 5m 2 ch cellier cav epkg aérien (Réf 11215) Classe énergie: D. www.parlezmoidimmo.fr 04.78.61.66.56



LYON 3 232 000 €
Entre Préfecture et Part Dieu prox halles T3 trav. au 4e av asc beaux volumes cave calme. Réf 11399. Classe énergie: E. www.parlezmoidimmo.fr 04.78.61.66.56

LYON 8 Etats Unis 145 500 €
T3 79 m² 2 ch cuis éq nbrx rangts gge copro sécurisée. Réf 11697. Classe énergie: D. www.parlezmoidimmo.fr 04.78.61.66.56

VIENNE 151 000 €
Rd/jard 73 m² cuis éq séj accède grde terrasse vue verdure gge cave. Réf 11488 Classe énergie: E. www.parlezmoidimmo.fr 04.78.61.66.56



BRINDAS 136 000 €
T3 67 m² lumin centre ville calme cuis éq ou s/séjour balcon vue dégagée 2 chbres cave. Réf 11549. Classe énergie: D. www.parlezmoidimmo.fr 04.78.61.66.56



STE FOY LES LYON 239 000 €
Gd T3 102 m² résid sécu séj/cuis 40 m² 2 gds chbs sdb wc nbrx rgts cave. Réf 11803. Classe énergie: D. www.parlezmoidimmo.fr 04.78.61.66.56



LYON 9, GARE DE VAISE 253 000 €
Imm 2008 68 m² séj/balc cuis éq 2 ch gge gaz étg élevé TBE. Classe énergie: C. Gaël Lombard 06.32.55.07.07. 6e SENS 04.72.20.30.30.



L'ARBRESLE 130 000 €
T3 60 m² bon état séjour 30 m² cuisine US équipée 2 chbres Cave. www.ogencetourimmo.com TOUR IMMO 04.78.88.88.28



OULLINS CENTRE 209 000 €
Centre ds résid fermée et sécu bel appt contemporain T3 cuis éq ou s/lumineux espace de vie av balcon 2ch cave pkg coup de coeur ETUDE CARLA 04.72.66.67.68

OULLINS 150 000 €
Exclusivité Les Célestins dernier ét ss vâv b. vue dégagée T3 bé volets roulants élec cave pkg privatif Classe énergie: NC. ETUDE CARLA 04.72.66.67.68



FRANCHEVILLE 195 000 €
Prox commod résid 2009 T3 agréable pce vie 30 m² Sud ouv s/balc 10 m² cuis et sdb entier éq gge en ss-sol. Classe énergie: C-D. LAFORET IMMO Craponne 04.78.57.50.01



FRANCHEVILLE 159 000 €
Exclusivité ds copro sécurisée av espaces verts au calme T3 de 60m² + vérande fermée av balc et parking LAFORET IMMO Craponne 04.78.57.50.01

LYON 7 M^e J. Jaurès 232 000 €
Ds imm 2002 T3 env 65 m² TBE lumin 4/5 asc séj/balcon belle cuis éq 2 ch rgts gge s/sol. Classe énergie: C. www.mo-immo.fr 04.72.76.37.80



LYON 8 160 000 €
Monplaisir/Bachut imm av esp verts T3 env 65 m² 4e av asc séj dble 2 chbres cuis éq Cave garage A voir Classe énergie: D. www.mo-immo.fr 04.72.76.37.80



LYON 8, Bachut 142 000 €
Exclusif beau T3 env. 52m² calme vue dégagée séj dble balc cuis éq 1 ch poss 2 chauff ind cave gge Classe énergie: D. www.mo-immo.fr 04.72.76.37.80



VILLEURBANNE 158 000 €
Grandclémnt F3 résid 1970 eso vents derbuer étage asc séh 2chbres parq cuis meublée E/O vue dégagée. Classe énergie: E. DECULTIEUX immo 04.78.54.87.86

FRANCHEVILLE 200 000 €
Coeur village au calme T3 neu dispo imméd 60 m² balcon 5 m² belles prestations garage FNR CMT 04.37.24.09.14

VICHY 235 400 €
Appt ent. rénové de gd stand, F3 cuis et sde équip. à partir de 199.000€ www.copifrance.fr 06.81.13.11.08.



VAULX EN VELIN 226 000 €
Village. F3 duplex Rdc + 1- 87 m² excel état cuis US équipée de qualité/ salon 2 chs mezz 16m² terrasse 22 m² gge Rés 2007. Classe énergie: D. DECULTIEUX Immo 04.78.54.87.86 / 06.22.99.78.97

CALUIRE Margnolles 199 000 €
Clair vue 7e étage ascenseur Chauffage individuel POZETTO Patrick TRO-NEL 06.10.86.23.08 7/7 Jrs

LYON 5 420 000 €
Belle résid sécu terrasse 14m² vue parc plein sud 100m² contemporain T4 av suite parentale 2 autres chbres spac gge dble. Classe énergie: NC. DECULTIEUX immo 04.78.54.87.86



TASSIN Plein Centre 249 000 €
Imm 2005 superbe terrasse sud de 20m² beau séj lumineux cuis intégrée et son illot 2chbres prestations qualité. Classe énergie: C. DECULTIEUX immo 04.78.54.87.86



SEREZIN DU RHONE 185 000 €
F3 de 69.61 m² 2e ét très lumin cuis éq séj + terrasse 6.41 m² 2 ch sdb cave et park priv. Classe énergie: E. Lyon Sud Immobilier 04.78.96.71.52.

CORBAS 244 000 €
Rare et except! Magnif T3 ds pte copro de stand 2011 dernier étage av asc esp de vie séj/cuis us 30 m² ouv sur terras 46 m² Ouest pass achat gge dble en ss-sol. Classe énergie: C. Lyon Sud Immobilier 04.78.96.71.52.



STE FOY GRAVIERE 140 000 €
Etage asc balcon calme T3 71 m² 2 ch park cave. Classe énergie: NC. www.delastr-imm.com 06.19.78.82.59



VAUGNERAY 215 000 €
Ds un écoin de verdure magnifique RDJ av T. Belle vue dégagée proche bourg et TCL il offre une pièce de pièce exp Sud 2 ch et de belles prestations opportunité rare. LYON IMMO 04.78.36.42.42



VILLEURBANNE 240 000 €
Etat neuf hyper centre T3 70 m² 2 ch park. Classe énergie: D. www.carredorimmo.fr 04.72.13.90.00

ECULLY 199 500 €
Ds parc av tennis au calme et ss vis à vis beau T3 profitant d'un vaste séjour ouv./Gd balcon cuis équipée neuve ouverte 2 ch sdb park coll. d. virage. Classe énergie: D. LYON IMMO 04.78.36.42.42

URGENT JE RECHERCHE
à l'achat pour clients sérieux appartement 3 ou 4 pièces lumineux et calme demander Martine REGNIER. LYON IMMO 04.78.36.42.42

ST GENIS LAVAL 229 900 €
Etat neuf hyper centre T3 70 m² 2 ch park. Classe énergie: D. www.carredorimmo.fr 04.72.13.90.00

VILLEURBANNE 210 000 €
Tolem Gratte Ciel très joli T3 63 m² en état irréprochable équipements de gde qualité salon d'env 40 m² av accès direct s/jardin bien rare. Gge en sus. LYON IMMO 04.78.36.42.42

VOURLES 269 000 €
Parf état plein Ouest T3 66 m² 2 ch gge. Classe énergie: C. www.carredorimmo.fr 04.72.13.90.00

LYON 3 210 000 €
Parfait état traversant au calme T3 63m² 2ch 1 place de parking Classe énergie: C. www.carredorimmo.fr 04.72.13.90.00

VILLEURBANNE 210 000 €
Chateau Gaillard Excell état prox ttes commod lumin T3 78 m² 2 ch park priv. Classe énergie: E. www.carredorimmo.fr 04.72.13.90.00

VILLEURBANNE 180 000 €
Gratte Ciel parfait état belles prestations lumineux T3 62m² 2ch pkg priv. cave Classe énergie: D. www.carredorimmo.fr 04.72.13.90.00

LYON 5 149 000 €
Bon état dernier étage vue panoramique T3 75m² 1 ch cave garage Classe énergie: E. www.carredorimmo.fr 04.72.13.90.00

LYON 3 Saxe Gambetta 239 000 €
En dernier étg imm récent bon stand appt de 62m² parfait ée cuis semi-ouv séj av loggia 2chbres gge ss-sol. LAFORET 04.72.75.52.90

LYON 3 Rouget de l'Isle 210 000 €
T3 62 m² ent refait à neuf 2 chbres SDB cuis ouv/gd séj Parquet massif dble vitr idéal 1^{er} achat. Classe énergie: NC. LAFORET 04.72.75.52.90

TASSIN LA DEMI LUNE 240 000 €
résidence standing parc piscine tennis T3 74m² 2 ch terrasse gge Classe énergie: C. www.carredorimmo.fr 04.72.13.90.00

LYON 4 Rue D'ypres 199 000 €
parfait état vue dégagée balcon T3 72m² 1ch parking collectif Classe énergie: D. www.carredorimmo.fr 04.72.13.90.00

LYON 6 St Nom de Jésus 392 000 €
Appt composé 2chbres poss 3 cuis éq salon sur balcon idéalement situé proche des cces transports écoles box fermé en sous-sol. LAFORET 04.72.75.52.90



ST GENIS LAVAL 139 000 €
A rafraichir expo Est balcon s/séj dble vitr T3 59.13 m² Carrez 2 ch stationnement privé. Classe énergie: D. www.carredorimmo.fr 04.72.13.90.00

GENAY 184 000 €
Parf état atypique au calme T3 80 m² 2 ch park privé. Classe énergie: D. www.carredorimmo.fr 04.72.13.90.00

LYON 3 PREFECTURE 348 000 €
cet appartement traversant 75 m² env en étage élevé a été entièrement rénové par un architecte cuisine contemporaine ouv. s/séjour de 2 ch et d'un balcon filant. LAFORET 04.78.68.78.78



LYON 3 Place Danton 220 000 €
parfait état immeuble de standing balcon T3 62m² 2ch pkg en ss sol Classe énergie: D. www.carredorimmo.fr 04.72.13.90.00

VILLEURBANNE 205 000 €
Pl Maisons Neuves r Gallée rés sécu calme T3 75, 68 m² carrez trav ens 7e ét entrée séj dble cuis éq ouv/loggia 2 ch SDB nbrx rang Chauff coll Gge cave A rafit Classe énergie: NC. ORALIA ROSIER MODICA 04.78.17.36.36

VILLEURBANNE 210 000 €
Charpennes ds immeuble ancien au calme appt d'env. 70 m² cuisine ouverte s/gd séj lumineux 2 ch et 1 sde idéal pour 1^{er} achat vendu av une cave. LAFORET 04.78.68.78.78



ANNECY rue du Lac 850 000 €
Parf état dble expo vue sur lac T3 107 m² 2 ch balcon. Classe énergie: C. www.carredorimmo.fr 04.72.13.90.00



VILLEURBANNE 237 000 €
M^e Charpennes dernier étage park T3 60 m² / 113 m² utiles 2 ch. Classe énergie: NC. www.carredorimmo.fr 04.72.13.90.00



VILLEURBANNE 289 000 €
Rare Gratte Ciel stand dernier étage T3 78 m² balcon 2 ch gge. Classe énergie: NC. www.carredorimmo.fr 04.72.13.90.00



VILLEURBANNE FLACHET 161 700 €
Appt calme tr lumin dble expo E/O séj cuis séj éq 2 belles ch av gds placés sde av fenêtr wc séj. pkg résid bon stand ravalement 2012 jard 300m² métro Flachet Sylvie DIABATE 06.34.41.59.18 sdiabate@delastr-imm.com



VILLEURBANNE FLACHET
Excellent état dernier étage balcon T3 61 m² 2 ch cave parking privé. Classe énergie: E. www.carredorimmo.fr 04.72.13.90.00



OULLINS 159 000 €
Parf état vue dégagée T3 64 m² cuis éq 2 ch cave stationnements faciles. Classe énergie: D. www.carredorimmo.fr 04.72.13.90.00



LYON 8 275 000 €
Ds résid gd stand récente 2010 archit contemp T3 de qualité av terrasse 14 m² séj cuis sur terrasse 2 ch sur jardin gde sdb gge en ss-sol. TB prest. Classe énergie: NC. ORALIA ROSIER MODICA 04.78.17.36.36

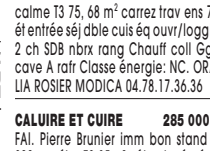

VILLEURBANNE 205 000 €
Pl Maisons Neuves r Gallée rés sécu calme T3 75, 68 m² carrez trav ens 7e ét entrée séj dble cuis éq ouv/loggia 2 ch SDB nbrx rang Chauff coll Gge cave A rafit Classe énergie: NC. ORALIA ROSIER MODICA 04.78.17.36.36



CALUIRE ET CUIRE 285 000 €
FAI. Pierre Brunier imm bon stand à 300m métr T3 85m² séj cuis séj éq 2ch 2balcons sdb wc cave pice park priv nbrx rangts. Classe énergie: NC. Contactez Salomon Donzoud 06.19.78.82.43. ou sdonzoud@delastr-imm.com



VILLEURBANNE 169 000 €
Appt 3 pièces dernier étg résid av jardin entrée av placards séj cuis affnante éq poss US 2 belles chbres sdb wc séparés cave très lumineux dble expo E/O pr transpt et cces. Sylvie DIABATE 06.34.41.59.18 sdiabate@delastr-imm.com



VILLEURBANNE 172 000 €
Coeur Gratte Ciel T3 dernier étage séj cuis ouverte 2 ch s/balcon sdb wc cave prox métro et tcs comm. www.delastr-imm.com Muriel MARTINEZ 06.34.41.59.10

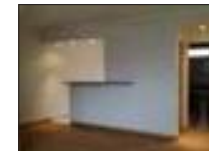

LYON 3 - Montchat 380 000 €
Spac agr appt proche place du Château et parc Chambayet grd séj sur balcon plein sud cuis éq poss US 2 belles chbres d'une av sde sdb cave poss gge. www.delastr-imm.com Muriel MARTINEZ 06.34.41.59.10



VILLEURBANNE 188 000 €
Château Gaillard 5mn M^e Flachet appt très lumin dble expo E/O agréable résid esp verts entrée dble séj pt balc pl Ouest cuis éq av logg fermée 3 b. ch av placés sdb wc cave pkg coll poss gge prox écoles comm transpts Sylvie DIABATE 06.34.41.59.18 sdiabate@delastr-imm.com



VILLEURBANNE 218 000 €
Gratte Ciel. Bel emplac T3 en étage séj dble sur balcon cuis indep 2 ch sdb wc cave poss de box. www.delastr-imm.com Muriel MARTINEZ 06.34.41.59.10



VILLEURBANNE 175 000 €
République. Agréable T3 réhabilité 3e et dern étg séj très lumin 2 ch cuis ind sde wc. www.delastr-imm.com Muriel MARTINEZ 06.34.41.59.10



VILLEURBANNE 144 000 €
Grandclémnt. Appt atypique rénové au dern étage d'un imm bourg séj tr lumin cuis séj 2 ch sdb wc poutres appar parquet copro av gd parc A voir. Sylvie DIABATE 06.34.41.59.18 sdiabate@delastr-imm.com



IRIGNY 235 000 €
FNR. Domaine du Château appt T3 de 75 m² av terrasse et expo sud PSI 04.78.46.41.41 pscconseil-imm.com



CHARLY 245 000 €
FNR. "Domaine du Vieux Moulin" T3 72 m² hab terrasse et jard. Dispo fin 2014. PSI 04.78.46.41.41 pscconseil-imm.com



Ventes

CHARLY 209 000 €
FNR, "Domaine du Vieux Moulin" T3
60 m² hab terrasse. Dispo fin 2014. PSI
04.78.46.41.41 psiconseil-immo.com

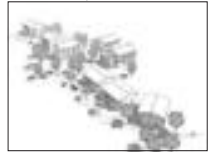

VENISSIEUX
Ds pte copro T3 de 56 m² en BE
avec cave prox école comm gare. Façade
ravaillée idéal pr investis. location
520€ hrs charges. Classe éner-
gie: NC. www.delastre-immo.com
Mariane RIBEIRAUD 06.19.78.82.27

Prox St Rambert en Bugey 52 000 €
Prix sacrifié (au lieu de 58 000€) T3
71m² ds imm de caractère 2 ch séj
cuis sdb chauff gaz ind. balc cave
grenier SCI Le Relais DaD
06.08.97.54.04 pas de frais d'agence.

LE GRAU DU ROI 309 000 €
1er ét., gd P3 69m2 env, travers, séj
cuis + 30m2, vue parc, port, expo S, 2
ch, sdb, wc, cel + park. DPE D/E.
Classe énergie: D. www.capifrance.fr
06.11.91.15.35.



LYON 7 métro Jean Macé 252 000 €
T3 ds résid 2002 bon stand étage
élevé plein sud vue dégagée chauff
indiv gaz cave et garage. Classe
énergie: C. Contact : Manuella Mar-
tin 04.37.65.47.48.

Lyon 7 Universités 274 000 €
Prox tramway T3 ds résidence récente
bon stand 77m² gge chauff indiv gaz
sols parquets traversant libre juillet
2014. Classe énergie: C. Contact :
Manuella Martin 04.37.65.47.48.

VENISSIEUX 140 000 €
Moulin à Vent Les Cévennes joli T3
68 m2 avec balcon à vivre au calme
sur parc parking privé et cave. Exclu-
sivité. Classe énergie: D. LYON IMMO-
BILIER 04.78.00.86.21

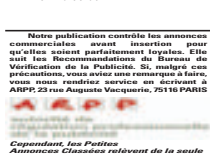

LYON 8 145 000 €
Urgent T3 de 64 m2 situé à proximité
du Bachut au calme av une jolie vue
dégagée copropriété soignée. LYON
IMMOBILIER 04.78.00.86.21

LYON 8 120 000 €
Urgent ! Urgent ! Rte de Vienne T3
56 m² au RDC d'une petite copro 2 ch
dont une en duplex idéal étudiants
ou investisseur. Classe énergie: E.
LYON IMMOBILIER 04.78.00.86.21

VILLEURBANNE 210 000 €
Entre Charpenne et Doua T3 76m² en
étage élevé bien exposé très lumen-
eux gd balcon gge et cave en ss-
sol. Classe énergie: E. Contact :
04.72.69.97.37. www.immodefrance-
rhone.fr

VILLEURBANNE 198 000 €
Prox Montchat ds imm récent en
étage élevé T3 de 69m² av balcon séj
inonde de lumière cuis poss vs gge.
04.72.69.98.62. www.immodefrance-
rhone.fr

LYON 3, SANS SOUCI 299 000 €
beau T3 78 m2 en étage av ascenseur
résidence soignée au calme belle
orientation Est/Ouest garage fermé
et cave. Classe énergie: D. LYON IM-
MOBILIER 04.78.00.86.21

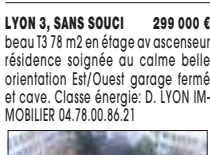

VILLEURBANNE crs E Zola 220 000 €
M° République à 50 m ds rés bon
stand T3 71 m2 cuis éq neuve terr
11 m2 trav Chauff ind gaz A saisis Gge
ds imm en sus 15 000 € Classe éner-
gie: C. G.B.I.C. 06.34.69.60.58

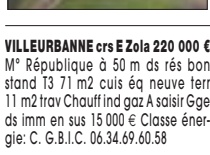

Caluire Boutary 200 000 €
Ds résid T8 stand avec parc et tennis
T3 de 70m² balcon 7m² vue dégagée
traversant très clair cave et park
collectif. Classe énergie: D. Immo de
France Rhône 04.72.75.40.26.



NVEAU VILLEURBANNE 276 000 €
République Le Picador T3 neuf en BBC
RT2005 58 m² balcon 10 m² gge chauff
ind gaz volets roulés élect Livr 3ème
trim 2015. BAMA 0.820.015.015

VENISSIEUX Parc Parilly 213 000 €
Chantier en cours ! Le Jardin des Lilas
T3 neuf en label qualité BBC RT 2005,
62 m² balcon 9 m² park chauff ind
gaz volets roulants élect Livr 1er Trim
2014 BAMA 04.72.74.42.65



ECULLY 300 000 €
Démarrage chantier ! Le jardin des
Colombes T3 neuf en BBC RT 2005,
65 m² terrasse 16 m² jard priv 141 m2
gge chauff ind gaz volets roul élect
Livr 2e trim 2015 BAMA 04.72.74.42.65



VILLEURBANNE 177 000 €
Gratte Ciel lumin T3 67 m² traversant
séj cuis vs 40 m²/balcon plein Sud ss
vav calme 2chs asc gge cave. Classe
énergie: D. Frais d'ag réd. www.peo-
pleimmo.com 04.72.37.44.60



Francheville Le Bas 200 000 €
FAI T3 neuf 60m² balcon 5 m2, 2e ét
belles prest louable immédiatement
nelles rég. them qual/cft FNR bons
rapports qualité/prix gge en sus
12000€ G.B.I.C. 06.34.69.60.58

L'Arbreste 98 000 €
Rue Jean Moulin ds petit imm années
60 T3 de 57m² + balcon au 3ème étage
vue agréable et dégagée E/O. A ra-
traichir. Classe énergie: E. Immo de
France Rhône 04.72.75.40.26.



VENISSIEUX
Grandes terres en étage élevé 3 pié-
ces de 67 m² env séj cuis indép
2chbres sdb cave en ss-sol. contact :
Christophe Bouleus 06.18.99.18.18.



VILLEURBANNE 135 000 €
Flachet T3 61 m² dernier ét calme lu-
min à rafraichir vue dég séj
20 m²/balc cuis sép vs poss 30 m² 2
ch asc park cave. Classe énergie: D.
Frais d'ag réd. www.peo-
pleimmo.com 04.72.37.44.60

LYON 7, rue Pierre Robin 189 000 €
FAI. entré M° Garibaldi et Faculté
Lyon 3 T3 67 m² en RdC dans immeu-
ble RIC appt traversant av 2 ch s/par-
din cuisine séj sdb cave et chauff-
fage collectifs av compteurs prév.
quelques trav. Classe énergie: NC.
QUADRAL 06.37.19.36.69.

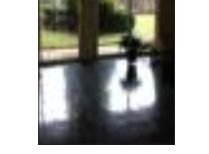

VILLEURBANNE 140 000 €
150m M° Cusset 3 pièces de 63m² lu-
mineux séj sur balcon 2chbres par-
quet ascenseur indiv gaz cave.
Classe énergie: D. Frais d'ag réd.
www.peopleimmo.com
04.72.37.44.60



MEYZIEU 263 000 €
FAI, A saisir T4 duplex dern ét., résid
réc sécu parc privé prox comm éco-
les transp, aucun trav à prévoir, cuis
éqouv s/gd séj balc, à l'êt.: 3 ch, sdb,
2 wc. Gge dble Classe énergie: NC.
Ag. BRAHIM Mondher 06.26.84.31.69



CALUIRE ET CUIRE 241 500 €
appt T4 66.15 m² hab entrée cuis éq
séj/salon 2ch sdb cave gge copro sé-
curisé pr commodités Réf : MB557
Classe énergie: E. GESTION ET PATRI-
MOINE DE LA DOMBES 04.79.98.08.55

STE FOY LES LYON 147 000 €
T4 70 m² à rénover 3 ch cave gge en
suppl. Réf 11450. Classe énergie: D.
www.parlezmoimmo.fr
04.78.61.66.56

STE FOY LES LYON 239 000 €
T4 81 m² 3 ch pièce de vie 34 m² bal-
cons larges vue s/parc 2 pl. priv. Réf
11689. Classe énergie: D. www.par-
lezmoimmo.fr 04.78.61.66.56

VENISSIEUX CENTRE 175 000 €
Village appt T4 92 m2 vaste séj 3 ch
loggia (réf 11802) Classe éner-
gie: D. www.parlezmoimmo.fr
04.78.61.66.56

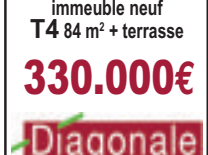

LYON 7, Parc Blandan 283 000 €
T4 81 m² E/O vue/Mt Lyonnais Four-
vière 2 ch dble séj 31 m²/balcon cave
box fermé 30 m² Réf 11717 Classe
énergie: E. www.parlezmoimmo.fr
04.78.61.66.56

STE FOY LES LYON 379 000 €
T4 86 m2 3 ch pièce de vie 34 m2 ter-
rasse et jardin 100 m2 2 places priv-
atives cave. Réf 11715. Classe éner-
gie: D. www.parlezmoimmo.fr
04.78.61.66.56



VIENNE 179 000 €
Maison T4 TBE ss sol jardin prox écoles
crèche ramass scol bus urbain Réf
11811 Classe énergie: D. www.parlez-
moimmo.fr 04.78.61.66.56



VILLEFRANCHE-SUR-SAONE
LYON 8, Mendès France 563 000 €
T4 duplex 140 m² terrasse 40 m² gd séj
av cuis vs éq haut de gamme 3 ch d
sulte parentale 2 sdb gge. Classe
énergie: D. 6e SENS 04.72.71.90.00

FRANCHEVILLE Le Haut 265 000 €
T4 centre bourg 2 ch poss 3 sde wc 2
balcons gge simple au 3e et dernier
étage asc. Classe énergie: C. 6e
SENS V CORNUT 06.85.57.72.72 /
04.37.23.04.58



VERNAISON 159 000 €
Ds bâtisse ancienne T4 59 m² dble séj
cuis vs éq 2 ch sde cave pkg FbIs chqs
Classe énergie: en cours. 6e SENS V
CORNUT 06.85.57.72.72 /
04.37.23.04.58

LYON 6 Blvd des Belges 470 000 €
T3 89 m² en part état dble séj 42 m²
cuis éq 2 ch sdb wc sép. Classe
énergie: D. 6e SENS G Benkimoun
06.99.18.64.56 ou 04.78.24.91.53



LA TOUR DE SALVAGNY 250 000 €
T4 duplex 92 m² centre village séj
avec cuisine équipée prox ts cces et
transp. www.agencefourimmo.com
TOUR IMMO 04.78.48.88.28



CHASSELAY 215 000 €
Maison village T4 - 85m2 entier ré-
nové 2chbres cuis sàm salon cour in-
térieure. www.agencefourimmo.com
TOUR IMMO 04.78.48.88.28



STE FOY LES LYON 170 000 €
ds agréable résid T4 81m² lumineux
séj av balc cuis amén 3ch en parquet
rgts pkg privé + cave Classe éner-
gie: D. ETUDE CARLA 04.72.66.67.68



LYON 3 M° Garibaldi 310 000 €
Lumière et vue dégagée T4 env
110 m² gd séj cuis éq 6e/7 asc 3
gdes chbres Chauff ind gaz cave s/s.
Classe énergie: D. www.mo-immo.fr
04.72.76.37.80

LYON 7e M° Garibaldi 265 000 €
Ds résid av jard beau T4 env. 90 m² TBE
au calme absolu 3 chbres beau séj
cave et gge ss-sol Classe énergie: E.
www.mo-immo.fr 04.72.76.37.80



VILLEURBANNE 225 000 €
Maisons Neuves copro bien entretie-
ne F4 82 m² 5^e ét asc gardien gde
cuis éq 12m² 3chs séj loggia park
privé gge. Classe énergie: D. DECUL-
TIEUX Immo 04.78.54.87.86



VILLEURBANNE 257 000 €
Grandclément résid 1993 gra F4 99 m²
séj salon 42m²/loggia 7m² 2 ou 3 chbs
gde cuis éq chauff ind gaz. Classe
énergie: C. DECULTIEUX Immo
04.78.54.87.86

VAULX EN VELIN 173 000 €
Planétarium F4 av 7ème ét/9 de 95m²
vue dégagée résid 1980 cuis éq sal-
on 3 chbres sde balcon à vivre gge
cave chauff coll. Classe énergie: C.
DECULTIEUX Immo 04.78.54.87.86 /
06.22.99.78.97

LYON 5 185 000 €
vue dominante bus beaux volumes
contemp très lumin T4 av 3chs rgmts
cuis éq balcon. Classe énergie: D.
DECULTIEUX Immo 04.78.54.87.86



TASSIN HORLOGE 249 500 €
Charmant T4 petite rue vue dégagée
refait neuf av gge balcon gdes
chbres parquet rangts cuis réc belle
entrée. Classe énergie: C. DECUL-
TIEUX Immo 04.78.54.87.86



BRON CENTRE 299 000 €
idéalement placé ctre Bron T4 89 m2
av terrasse 23 m2 séj/cuis ouverte et
équipée 38 m2 3 ch 2 bains cave et
garage fermé. Classe énergie: D.
LYON IMMOBILIER 04.78.26.78.21



LYON 5 Fourvière 300 000 €
Calme absolu parc arboré jardin
30 m² T4 87 m² pl immeuble 82 cave
gd gge. Classe énergie: D. www.de-
lastrre-immo.com 06.19.78.82.59



STE FOY Gravière 170 000 €
Etage asc balcon calme T4 de 82 m²
2 chs park cave. Classe énergie: D.
www.delastre-immo.com 06.19.78.82.59



VAUGNERAY BOURG 260 000 €
Environnement exceptionnel pour ce
projet de construction neuve au
coeur du village proche TCL pièce à
vivre spacieuse 4 chbres Parking +
garage. LYON IMMO 04.78.36.42.42



OULLINS Glacière 158 000 €
Idéalement situé T4 av vue superbe
s/Mts du Lyonnais et Lyon Tr lumin et
calme refait à neuf beau séj av bal-
con 3 ch + rangts cuis éq récente
park privé. LYON IMMO 04.78.36.42.42



LYON 7 Garibaldi 243 000 €
métro Garibaldi agréable 4 pièces
de 88 m2 climatisé b. pièce à vivre
35 m2 at cuis équipée loggia 3 ch sdb
chauf ind garage en ss-sol possible.
LYON IMMO 04.78.36.42.42



ST FONS PLEIN CENTRE 179 900 €
commerces et transports à la porte
beau T4 de 85 m2 état irréprochable
chauf ind parking ss-sol opportunité à
saisir. Classe énergie: D. LYON IMMO
04.78.36.42.42



LYON 4 Croix Rousse 299 500 €
Gros Caillou superbe duplex Croix
Roussien de type F4 92 m² env utiles
av beaucoup de cachet état impe-
cable à voir. LYON IMMO
04.78.36.42.42



ST GENIS LAVAL 355 000 €
Résid 2009 av piscine T4 95 m² ter-
rasse 21m² poss gge dble en sus
Classe énergie: D. www.carredorimmo-
fr 04.72.13.90.00



TASSIN LA DEMI LUNE 475 000 €
Situation privil pr ce bien rare beau
duplex contemporain 110 m² env très
lumineux ouvr s/superbe terrasse exp
sud entier ds la verdure 4chs. LYON
IMMO 04.78.36.42.42



VAULX EN VELIN 139 000 €
bon état au calme belle résidence T4
84m² 3ch garage Classe énergie: C.
www.carredorimmo.fr 04.72.13.90.00



VILLEURBANNE 245 000 €
Gratte Ciel. Situation idéale T4 travers
75 m² au 5e étage/6 ds résid 1998 séj
dble ou sur alcon 2 ch poss 3 cuis éq
ind Cave gge. LAFORET 04.78.68.78.78



LYON 3 372 000 €
Parf état E/O balcon au calme T4
85 m² 3 ch gge dble. Classe éner-
gie: C. www.carredorimmo.fr
04.72.13.90.00



LYON 3 LAFAYETTE 499 000 €
Bel immeuble ancien asc dernier ét
T4 120m² hab. 2 ch gge cave Classe
énergie: C. www.carredorimmo.fr
04.72.13.90.00



ST GENIS LAVAL 359 000 €
Résid 2010 belles prest RdJ T4 105 m²
400 m² terrain 3 ch gge dble. Classe
énergie: C. www.carredorimmo.fr
04.72.13.90.00



TASSIN LA DEMI LUNE 550 000 €
Résid haut de stand pisc vs vav calme
T4 106 m² 3 ch gge dble cave terrasse
41 m². Classe énergie: C. www.carre-
dorimmo.fr 04.72.13.90.00



FRANCHEVILLE 290 000 €
FAI. Pl. marché T4 88 m² 2e ét/3 asc
résid Pitanze 2010 trav ss vav séj s/
terras Sud cuis éq s/balc 3 ch placds
sdb sde buand chf ind élec gge dble
sus 20 000€ aux pieds ttes commodi-
tés. Classe énergie: D. ORALIA ROSIER
MODICA 04.78.17.36.36



OULLINS 165 000 €
FAI ds résid bon stand esp verts appt
dern ét. vue pano balcon T4 76 m2 BE
séj dble 2 ch parquet cuis sép cellier
dress. sdb b. prest park priv. extér
cave. Classe énergie: NC. ORALIA
ROSIER MODICA 04.78.17.36.36



LYON 6 265 000 €
A 2 pas du parc Tête d'Or T4 trav
Nord/Sud séjour salon cuis ind 2
chbres sde vs appt climatisé
www.delastre-immo.com Muriel
MARTINEZ 06.34.41.59.10



LYON 5 Limite Tassin 159 000 €
bon état traversant E/O proche com-
modités T4 65m² 3ch cave pkg Classe
énergie: E. www.carredorimmo.fr
04.72.13.90.00



VILLEURBANNE 233 000 €
Prox Parc Tête d'Or. Lumin T4 env
91 m² ss vav off séj av loggia fermée
cuis ind éq 3 ch sdbche pass gge en
suppl. LAFORET 04.78.68.78.78



4 Pièces

LYON-3 Part-Dieu
limite Lyon-6 Brotteaux
T3/T4 de 86 m²
ds imm. stand. 1965. Vue dégagée,
étage élevé, asc. Séj. double, cuis.
équipée, 2 ou 3 chbres. Cave
DPE «E»
Px 260 000 €
IMMO DE FRANCE
RHONE
04 72 75 40 30

LYON 8^e
800 m av. Frères Lumière
immeuble neuf
T4 84 m² + terrasse
330.000€
Diagonale
04.78.75.72.63
diagonale.fr

VILLEFRANCHE-SUR-SAONE
LYON 8, Mendès France 563 000 €
T4 duplex 140 m² terrasse 40 m² gd séj
av cuis vs éq haut de gamme 3 ch d
sulte parentale 2 sdb gge. Classe
énergie: D. 6e SENS 04.72.71.90.00

FRANCHEVILLE Le Haut 265 000 €
T4 centre bourg 2 ch poss 3 sde wc 2
balcons gge simple au 3e et dernier
étage asc. Classe énergie: C. 6e
SENS V CORNUT 06.85.57.72.72 /
04.37.23.04.58

VERNAISON 159 000 €
Ds bâtisse ancienne T4 59 m² dble séj
cuis vs éq 2 ch sde cave pkg FbIs chqs
Classe énergie: en cours. 6e SENS V
CORNUT 06.85.57.72.72 /
04.37.23.04.58

LYON 6 Blvd des Belges 470 000 €
T3 89 m² en part état dble séj 42 m²
cuis éq 2 ch sdb wc sép. Classe
énergie: D. 6e SENS G Benkimoun
06.99.18.64.56 ou 04.78.24.91.53

LYON 5ème
Ds ancien grd T4 126m2 poss 15 séj
vue Croix Rousse cuis 3ch sdb wc
cave park poss rafraichissement à
prévoir. Classe énergie: D. 6e SENS
agence Brotteaux 04.78.24.91.53.

Maison de la Danse
immeuble neuf de standing
T4
étage élevé, garage inclus
285.000€
Diagonale
04.78.75.72.63
diagonale.fr

LYON 8^e
T4 79 m²
+ terrasse
dernier étage
de 40 m²
livraison 2014
237.000€
Diagonale
04.74.03.00.00
diagonale.fr

Ventes

IRIGNY 275 000 €
FNR. " Villa Visina" appt T4 de 79m² avec terrasse. BBC PSI 04.78.46.41.41 pscionseil-immo.com



CHARLY 329 000 €
FNR. "Domaine du Vieux Moulin" T4 de 80 m² hab. avec terrasse. Dispo fin 2014. PSI 04.78.46.41.41 pscionseil-immo.com

CHARLY 284 000 €
FNR. "Domaine du vieux moulin" T4 de 86 m² hab. terrasse. Dispo fin 2014. PSI 04.78.46.41.41 pscionseil-immo.com

CHAPONOST 295 000 €
Ds ancienne bâtisse appt T4 rénové de 113m² hab terrasse jardin entrepôt en annexe combles de 100m² aménageable. PSI 04.78.46.41.41 pscionseil-immo.com

VILLEURBANNE 230 000 €
FAI. Sect République/Gratte-Ciel superbe T4 rénové av goût ds résid bon stand fermée cuis av coin repas ssm loggia 10m² cave et parking privat. Ph 591. www.delastre-immo.com Marilène RIBEIRAUD 06.19.78.82.27

MEYZIEU 112 400 €
FAI. agréable T4 tbé av cave vue dégagée s/montagnes du bugery par commerces écoles transports. Ph 973. www.delastre-immo.com Marilène RIBEIRAUD 06.19.78.82.27

VENISSIEUX 195 000 €
Ctre, rue Gambetta, bel appt de 82.06m², 3 ch, 1er étg avec cuis équip., gge, proche tram métro. Classe énergie: D. RESEAU CAPIFRANCE 04.67.92.46.77 - Jean ACKERER 06.80.62.31.34.



CALUIRE ET CUIRE 360 000 €
Rare ctre, 1. bel appt de 107m² avec terrasse, 3 ch, asc, résid. calme, pisc, parc, parka. Classe énergie: E. RESEAU CAPIFRANCE 04.67.92.46.77 - Jean ACKERER 06.80.62.31.34.



LYON 8 155 000 €
Opport à saisir! T4 85 m² au pied des commerces à 2 pas du métro Mermoz-Pinel grand séjour avec balcon 3 chbres parking. Classe énergie: C. LYON IMMOBILIER 04.78.00.86.21



LYON 8 PROX MAIRIE 269 000 €
appartement 90 m² en dernier étage grand séjour ouvrant s/une loggia 2 ch 2 bns parking privé. Classe énergie: E. LYON IMMOBILIER 04.78.00.86.21

LYON 8 Monplaisir 300 000 €
Joli T4 85 m² situé en dernier étage au calme rue Saint Romain état neuf rénovation totale d'ela copro ila 3 ans. Excl. Classe énergie: D. LYON IMMOBILIER 04.78.00.86.21



LYON 8 145 000 €
Urgent T4 64 m² situé à proximité du Bachut au calme av une jolie vue dégagée copropriété soignée. Classe énergie: NC. LYON IMMOBILIER 04.78.00.86.21

VILLEURBANNE 140 000 €
A saisir proximité Grand Clément ds ple résid fermée T4 de 68 m², 2 chbres poss 3 Balcon 04.72.69.98.62 www.immodefrance-rhone.fr

LYON 8 385 000 €
à voir absolument T4 93 m² en parfait état ds copro de 2006 à seulement 5 mn du cœur de Monplaisir garage dble faire offre. Classe énergie: A. LYON IMMOBILIER 04.78.00.86.21



VILLEURBANNE M^e Répub 375 000 €
Négoc réc T4 stand vue Sud Impren gde terr + vér cuis séj 3 ch 2 bs Ch ind gaz dble gge Classe énergie: C-D. Bard Immo 06.16.37.16.67 717 jrs

VILLEURBANNE 315 000 €
Bd A France M^e Gratte-Ciel pr Carrefour résid Jardin d'Ermez constr RIC 2005 appart 95 m² séj cuis 35 m² 3 ch 2 sdb Chauff ind gaz loggia Terrasse 15 m² Dble gge en sus Classe énergie: C. G.B.I.C. 06.34.69.60.58

LYON 6, rue Vendôme 428 000 €
Triangle d'or rés b stand appt 96 m² séj salon cuis aména. ouverte av bar 2 ch sdb douche bain. volets roul central cave grenier gge en sus à vendre ou à louer/son terrain Classe énergie: E. G.B.I.C. 06.34.69.60.58

Nveau VILLEURBANNE 278 000 €
Carré de Soie, Le Luxembourg 2, T4 neuf en BBC RT 2005 73 m², terrasse 17 m², gge, chauff ind gaz, volets roul élect. Poss TVA 7% en zone ANRU - Livr. 1er Sem 2015 BAMA 04.72.74.42.65



LYON 6 rue Bossuet 460 000 €
3e ét 130 m² travers cuis séj sal 3 ch SDB SDE Chauff ind gaz/son terrain 3, 25 m² ss plafond Fibles charges G.B.I.C. 06.34.69.60.58

LYON 6 462 000 €
FAI pr Puviv Dechavanne/Vendôme/Roosevelt ds résid b stand réc empl except appt à rattaché 99m² séj 3ch sdb sde cuis Chauff gaz Plj pkg à louer ou à ach Poss prot libérale Classe énergie: C. G.B.I.C. 06.34.69.60.58

ECULLY 474 000 €
Démarrage chantier! Le Jardin des Colombes T4 duplex neuf en BBC RT 2005, 104 m² balcon 16 m² gge dble chauff ind gaz volets roulants élec Livr 2e trim 2015 BAMA 04.72.74.42.65

LYON 6 321 000 €
Except qualité/prix ds imm b stand ent rénové T4 séj/salon cuisine US amén 40 m² 2 chbres asc Poss park en sus G.B.I.C. 06.34.69.60.58

NEAU VILLEURBANNE 364 000 €
République "le Picador" T4 neuf BBC RT 2005, 80 m² balc 10 m² gge Chauff ind gaz volets roulants élect Livr 3^{ème} trim 2015. BAMA 0.820.015.015



CALUIRE cours A Briand 255 000 €
Face Cité Internationale 105 m² cave park. Prévoir travaux Excell affaire prix/m² A saisir Classe énergie: D. G.B.I.C. 06.34.69.60.58

CALUIRE centre 310 000 €
FAI lumineux T4 82 m² ds l'anc T8 vue Saône séj cuis US 3 ch dble Vtr Chauff ind gaz cave Fibles ch Pr commod Frais d'agence réduits Classe énergie: D. G.B.I.C. 06.34.69.60.58

LYON 5 Point du Jour 285 000 €
RDJ calme sans vds 4 pces 91 m²/jardin 45 m² S/E séj 30 m² cuis 13 m² 3 ch 2 SDB paraq Stat numér Classe énergie: D. Frais d'ag réd. www.peopieimmo.com 04.72.37.44.60



LYON 2, Quai St Antoine 590 000 €
FAI immeuble Pitanze T4 105 m² av asc. 3 ch sdb sde cuisine séparée et intégrée TBE dress. buand. gardien nombreux placards DPE vierge. QUADRAL 06.63.06.57.50.



Villeurbanne Salengro 210 000 €
Immeuble 2006 4 pièces 80 m² plus balcon calme excellent état séj cuis US 30m² 3chs sdb et buanderie asc gge. Classe énergie: C. Frais d'ag réd. www.peopieimmo.com 04.72.37.44.60

VILLEURBANNE 225 000 €
République métro 2mn T4 85 m² vendu loué 980 €/ms bail jusqu'en 07/2015 séj cuis équ 3 ch asc cave gge libre. Classe énergie: D. Frais d'ag réd. www.peopieimmo.com 04.72.37.44.60

VILLEURBANNE 200 000 €
Flachel 4 pièces ss vdv 77m² balcon à vivre séj cuis améric eau 30m² 3chbres belle sdb nreux placards gge et cave. Métro à 5mn. Classe énergie: D. Frais d'ag réd. www.peopieimmo.com 04.72.37.44.60

CALUIRE bourg 310 000 €
Lumin T4 de 80 m² ds imm bourgeois 1850 vue dégg/Saône et Mt D'or séj cuis us 35 m² 3 chs rén réc dble vitr indiv gaz cave fibles chges. Pr comm. Classe énergie: D. Frais d'ag réd. www.peopieimmo.com 04.72.37.44.60



5 Pièces



LYON 8^e
800 m av. Frères Lumière T5 neuf dernier étage grande terrasse prestations de qualité



360.000€



LYON 8^e

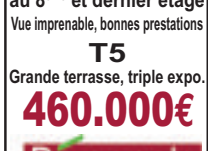

MAISON DE LA DANSE au 8^{ème} et dernier étage T5
Vue imprenable, bonnes prestations Grande terrasse, triple expo. **460.000€**



APPELLEMENT D'EXCEPTION



HYPER CENTRE VILLEFRANCHE
Très Belles surfaces Grande Terrasses **DUPLEX T5, T4, T3**
Livraison 3^e Trimestre 2014 Visites sur rendez-vous **FONTANEL IMMOBILIER 04 74 60 38 57**



LYON 7 314 000 €
T5 vue/Fourvière Mt Lyonais 3 ch dble séj balcon belle cuis 2 park prox tram bus parc Blandan. Réf 11740. Classe énergie: C. www.parlezmoimmo.fr 04.78.61.66.56

CHARPENNES 390 000 €
Négoc au calme imm récent dern ét T5 duplex 105 m², 99 m² carrez terrasse ouest cuis équ 3 ch bur séj 2 bs prest gge dble Classe énergie: B-C. Bard Immo 06.16.37.16.67 717 jrs

TASSIN LA DEMI LUNE 510 000 €
résid 2005 haut stand duplex 129m² s/jard 120m² séj cuis cellier 3 ch poss 4 bureau 2 sdb 2 wc 2 gge cave Classe énergie: en cours. 6e SENS Mme Fournier 06.08.97.56.56 ou 04.78.24.91.53

CRAPONNE 305 000 €
Ds ple copro résid récente au calme av commod immédiates T8 appt 91 m² av terrasse plein sud gge park priv prestos et bien d'équipem de TB niveau. Classe énergie: C-D. LAFORET IMMO Craponne 04.78.57.50.01



FRANCHEVILLE 249 000 €
Calme pr commod beau T5 de 94 m² av séj dble expo Sud 3 ch poss 4, sdb, buand cuis équ gd balc cave gge park priv Classe énergie: E-C. LAFORET IMMO Craponne 04.78.57.50.01



LYON 7e St Louis 269 000 €
ds bon imm année 70, T5 env. 101 m² calme et Bf séj dble cuis équ 3 ch cave et place park Classe énergie: D. www.mo-immo.fr 04.72.76.37.80

LYON 3 M^e Garibaldi 445 000 €
Résid standing av jard beau T5 env. 113m² lumineux beaux parquets séj/balc 3ch sdb sde cave gge Classe énergie: D. www.mo-immo.fr 04.72.76.37.80

LYON 7 St Louis 269 000 €
F5 102 m² séj-salon 29 m² parquet 3 grdes chbres cuis équ spac E/O chauff gaz park privé. Classe énergie: D. DECULTIEUX immo 04.78.54.87.86

Limite 6e Créqui 315 000 €
T5 103 m² 2 balcs 36 m² E/O 4e étage séjour double cuisine 3 chbres nbx rangts Parking CMT 04.37.24.09.14

VILLEURBANNE 272 000 €
Grandclément résid sympa/Jardin F5 spacieux 116 m² 3 chbres parquet séj-salon 35m² cuis équ + cellier park sss. Classe énergie: E. DECULTIEUX immo 04.78.54.87.86

VILLEURBANNE 290 000 €
Près Doua F5 de 102m² 6^{ème} étg asc vue dégagée séj-salon 34m²/balcon 3chbres cuis équipée garage. Classe énergie: D. DECULTIEUX immo 04.78.54.87.86



ST FONS CENTRE 248 000 €
Beau duplex de 176m² (118loi carrez) rénové 4chs 2 sdb sans travaux av gr gge/atelier à voir rapidement. Classe énergie: C. Lyon Sud Immobilier 04.78.96.71.52.



CALUIRE ET CUIRE 490 000 €
Vue Impren sur parc Tête d'or et Rhône appt 120 m² refait à neuf T8 prest 2 bns nbx rangts cave gge. Classe énergie: D. LYON IMMOBILIER 04.78.26.78.21

ST GENIS LAVAL 335 000 €
Rare av 35 m² terrasse en dernier étage d'une belle résid sécu ds beau parc T5 lumen en par état 3 ch 2 bns gge dble ss vdv. LYON IMMO 04.78.36.42.42

LA TOUR DE SALVAGNY 332 000 €
Exclus, rare. Parc privé de 6 500 m² arboré potager privatif havre de paix et le paradis pr les enfants apprent plein de charme 4 ch bur 150 m² utilies. LYON IMMO 04.78.36.42.42

STE FOY LES LYON 248 000 €
ds belle copro av parc T. beau 5 pièces de 113 m² baigne de lumière E/O vaste séjour 4 ch dt suite parentale 18 m² sdb + sdo cuis meublée gge poss. Classe énergie: D. LYON IMMO 04.78.36.42.42

LYON 8 Prox Hôpitaux 449 900 €
Au 4^{ème} et dernier étage magnif T5 127 m² av balcons terrasse s/verdure équipements de gde qualité Garage + cave. Classe énergie: D. LYON IMMO 04.78.36.42.42

VILLEURBANNE 283 000 €
Gratte Ciel dernier étage d'une rés. Pitanze av parc et tennis T5 100 m² env état impeccable lumineux séj dble + 3 ch balcon gge dble en sus. LYON IMMO 04.78.36.42.42

LYON 8 425 000 €
Entre Monplaisir et Berthelot T. Beau T5 117 m² 4 ch loggia s/jardin gge fermé cave bus et tram + commerces à 200 m habitable de suite. LYON IMMO 04.78.36.42.42

ST GENIS LAVAL 264 000 €
prox commodités jardin 640m² T5 90m² + 90m² gge Classe énergie: D. www.carredorimmo.fr 04.72.13.90.00

VILLEURBANNE 182 000 €
M^eBonnevay balcon cave T5 95 m² env 3 ch poss 4 cuis équ. Classe énergie: NC. www.carredorimmo.fr 04.72.13.90.00

LYON 3 Part Dieu 379 000 €
Bir-Hakeim résidence de standing parfait état T5 103m² 3ch balcon gge www.carredorimmo.fr 04.72.13.90.00



VILLEURBANNE 295 000 €
Gratte Ciel. au coeur de la vie commerciale ds imm TB entretenu T5 travers env 122 m² ou 5e et dernier étage séj/sdm 4 ch sde et sdb cave et gge. LAFORET 04.78.68.78.78

VILLEURBANNE 387 000 €
République. Imm très bon stand travers terrasse Ouest T5 duplex 3 ch gge dble. Classe énergie: B. www.carredorimmo.fr 04.72.13.90.00



COLLONGES AU MT D'OR 330 000 €
Parfait état plein Sud volumes généreux T5 92.53 m² 3 ch (poss 4) garage cave. Classe énergie: NC. www.carredorimmo.fr 04.72.13.90.00



COUZON AU MONT D'OR 567 000 €
Parf état maison familiale cadre privilégié av vue T5 155 m² terrain 1 000 m² 4 ch bur gge et dépend. Classe énergie: C. www.carredorimmo.fr 04.72.13.90.00



CALUIRE Prox Cx Rousse 475 000 €
Parf état belles prest parc arboré T5 137 m² 4 ch terrasse cave park. Classe énergie: D. www.carredorimmo.fr 04.72.13.90.00

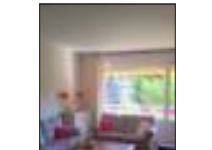

CALUIRE Pl. Gutenberg 344 000 €
FAI. T8 copro calme sécu gd appt 122,15 m² vue pano séj dble Sud s/balc cuis entier éq cellier often 4 ch sde sdb wc nbx rgt pl. park cave Px commod. Classe énergie: NC. ORALIA ROSIER MODICA 04.78.17.36.36



CORBAS rue des IFS 169 000 €
FAI. Px Av. Corbelta, comm, transp ds résid calme agréable lumi 157 m² étg élevé vue dégag 2. prest gde entrée s/sdm séj cuis entier éq 3 ch sdb cave park. Classe énergie: NC. ORALIA ROSIER MODICA 04.78.17.36.36

ST SYMPHORIEN D'OZON 245 000 €
proche ctre ville spacieux appt situé au 1er étage d'une villa séjour ssm cuisine 4 ch stationnement privé cave fibles chges environnement agréable. Exclu Classe énergie: D. Century 21 IMMO OZON Tél 04.72.21.90.21

CORBAS 203 000 €
Prox IFS commod (écoles comm transp) T5 en sup état 4 ch cuis éq balcon vue dégagée cave et park sécu. Classe énergie: D. Century 21 IMMO OZON Tél 04.72.21.90.21

VENISSIEUX Concorde 135 000 €
spac. appt T5 4 ch cuis éq nbreux rangements balcon cave gge ds résid. fermée arborée prox IFS commodités. Exclu. Classe énergie: D. Century 21 IMMO OZON Tél 04.72.21.90.21

VILLEURBANNE 567 000 €
bel appartement en duplex à République 134 m² hab avec un vaste séjour 3 ch belle terrasse plein ciel de 30 m² garage. Classe énergie: C. LYON IMMOBILIER 04.78.00.86.21



LYON 8 199 000 €
Urgent cause départ ! Route de Vienne T5 99 m² ou dernier étage d'une petite copro beaux volumes lumineux stationnement. Classe énergie: D. LYON IMMOBILIER 04.78.00.86.21

LYON 4 Croix-Rousse 675 000 €
A déb ds imm anc pr M^e Hénon et coes F5 218 m² séj sal 80 m² chem cuis US 22 m² 3 ch poss 4, 2 SDB Chff ind gaz Poss gge en sus Classe énergie: C. G.B.I.C. 06.34.69.60.58

LYON 1er 520 000 €
Entre Bourse et Opéra appt 141 m² ds résid b stand asc 4e et Chauff ind gaz séj 40 m² 4 chbres poss 5 Cave travaux à prévoir Classe énergie: D. G.B.I.C. 06.34.69.60.58

Limite LYON 6e-4e 479 000 €
FAI Caluire face Parc Tête d'Or vue /Rhône luxueux T5 trav 120 m² ét élevé asc séj sal baie vitrée salon terr 11 m² 3 ch cuis av coin repas cave Poss achat ou loc Gge en sus Classe énergie: D. G.B.I.C. 06.34.69.60.58

LYON 6 620 000 €
Rare ds résid stand sur son terrain appt sur qual travers 116 m² séj 50 m² 2 ch poss 3 ét élevé asc priv vue except Croix Rousse et Fourvière Classe énergie: D. G.B.I.C. 06.34.69.60.58



Plus de 5 pièces

RILLIEUX 240 000 €
part. vd duplex 133 m² 5 ch. expo sud vue gar. en +, à voir 1.04.78.88.22.20

LYON 6 Rue Bossuet 665 000 €
Coeur des Brotteaux, bel appartement de 171m² excellent état. A voir. Classe énergie: D. Immo de France Rose Marie Mathez 06.09.93.32.28



LYON 6, Prox Bd Belges 1 150 000 €
Parc tête d'or rare ds imm s/son terrain magnifique appt 204 m² ét élevé trav E/O séj 50 m² 5 ch sdb sde 2 wc + studio av kitc sde 20 m² bonne rentabilité 2 caves poss 2 park Classe énergie: D. G.B.I.C. 06.34.69.60.58

CALUIRE ET CUIRE 899 000 €
Unique cadre except nature et calme T7 210 m² pce de vie 116 m² cuis US terrasse 100 m² expo Sud Ouest et Est 5 ch 4 sdb 2 gges d 1 dble. Classe énergie: D. Frais d'ag réd. www.peopieimmo.com 04.72.37.44.60

Fermes

VILLENEUVE 519 000 €
pr Villefranche au calme ferme rénov 237 m² hab cuis éq salon séj chem suite parentale à l'ét mezzanine 2ch bur sdb dépdce terr clos 5 100 m². Réf : M8576 Classe énergie: C. GESTION ET PATRIMOINE DE LA DOMBES 04.74.98.08.55



BOURGAIN JALLIEU 189 000 €
ferme 82 m² hab + dép cc fuel 7 000 m² T. Is médecins commerces écoles etc... Rare. Réf 09472. Classe énergie: E. www.parlezmoimmo.fr 04.78.61.66.56

5mn CAHORS 250 000 €
Anc. ferme 120m², cuis, 4 ch, sal, ssm, s/sol

Ventes

Maisons

ALIX

Très belle maison de village en pierres dorées, 98 m², terrasse en bois, vue dégagée, entièrement rénovée, petit terrain et cave voutée de 48 m².

Dpe «E»

IMMO de France
04.72.75.40.26



VILLEFRANCHE (69400) 249 000 €
Celle maison neuve T4 sur 321m² de terr., prox. ctre ville, prestations garanties à 3mn du C.V. www.capi-france.fr 06.80.83.30.29



BEAUJEU 297 000 €
160 m² s/sol aménagé s/terrain arb. 2ét., 5 ch dont 1 suite parent. Grd séj, grde cuisé équip, terr. 04.74.69.24.97



VILLARS LES DOMBES 280 000 €
maison s/ss sol semi enterré 104m² hab cuis salon/séj 3ch 2 sde gge 2 VL terrain clos arboré 1038m² prox commo d'été réf: MB579 Classe énergie: E. GESTION ET PATRIMOINE DE LA DOMBES 04.74.98.08.55



VILLENEUVE 240 000 €
maison tradit 110 m² s/ss-sol cuis meublée séj/salon 3 ch bureau sdb, ss-sol 2 pces gge 2VL terrain 1243m² réf MB586 Classe énergie: E. GESTION ET PATRIMOINE DE LA DOMBES 04.74.98.08.55



SAINT ANDRE DE CORCY 495 000 €
au calme maison contemporaine 217m² hab cuis eq 20m² vaste séj/salon 54m² bureau gge 2VL à l'été séj terrain 1350m² env. réf MB592 GESTION ET PATRIMOINE DE LA DOMBES 04.74.98.08.55



AMBERIEUX EN DOMBES 294 000 €
village av commo d'été maison récente de 2009 125m² hab cuis ouv s/ vaste séj/salon suite parentale gge à l'été séj sdb s/ 409m² terrain réf MB591 Classe énergie: D. GESTION ET PATRIMOINE DE LA DOMBES 04.74.98.08.55



VANDEINS 137 000 €
au calme ds hameau dépendance à réhabiliter poss d'aménager 300m² grenier s/ 2000m² de terrain toit neuf réf MB597 GESTION ET PATRIMOINE DE LA DOMBES 04.74.98.08.55



BRINDAS centre 519 000 €
Prox ites commo belle maison 165 m² entier rénovée gd séj 4 chres SDE/SDB cuis eq Jardin 1 000 m² clos arboré Vue Classe énergie: C. www.ger-imm.com 06.03.05.20.79



TREPT 182 000 €
Prox crémière. Excluis. Maison de village en pierres 101 m² 4 chbres + bur garage cave cc 300 m² terr. Réf 10227. Classe énergie: E. www.parlez-moidimmo.fr 04.78.61.66.56

ST GEORGES DE REINEIS 183 700 €
Excluis ctre maison de ville en pisé 180 m² 5 ch 8 pièces cave poss 3 logements. Réf 11684 Classe énergie: D. www.parlezmoidimmo.fr 04.78.61.66.56

LEVRIEU 220 000 €
5mn Crémière Maison de village en pierres 86 m² séj + chem FF cuis eq 2 ch véranda gge 202 m² terr. Réf 11870. Classe énergie: G. www.parlezmoidimmo.fr 04.78.61.66.56

RARE CHATILLON (01) 450 000 €
Excluis maison sur 1/2 niveau 330 m² surface 4 ch terrain 2 460 m² constructible. (réf 11977) Classe énergie: D. www.parlezmoidimmo.fr 04.78.61.66.56

VAULX EN VELIN 372 000 €
maison 2002 175 m² parcelle 510 m² séj lumineux cuisine us 5 ch 1 sdb 2wc. Réf 09738. Classe énergie: C. www.parlezmoidimmo.fr 04.78.61.66.56



VAULX EN VELIN 249 000 €
Village maison 2004 100 m² parcelle 200 m² séj lumineux 4 ch 1 sdb 2wc garage. Réf 09800. Classe énergie: A. www.parlezmoidimmo.fr 04.78.61.66.56



TERNAY 279 000 €
maison 180 m² terr 1 000 m² rdc 90 m² et ss 90 m² idéal 2fam ou 1fam av enfants indép (réf 10582) Classe énergie: D. www.parlezmoidimmo.fr 04.78.61.66.56



VAULX EN VELIN 320 000 €
village maison 130 m² 4 ch séjour 30 m² véranda piscine garage. Réf 11240. Classe énergie: D. www.parlezmoidimmo.fr 04.78.61.66.56



ST MAURICE/DARGOIRE 345 000 €
maison en pierre séjour 3 ch cave chapis et cour fermée. (réf 11139) Classe énergie: D. www.parlezmoidimmo.fr 04.78.61.66.56



THURINS 288 000 €
Routalon superbe vue pour cette maison s/terrain 1 158 m² 100 m² hab 3 ch. Réf 11305A. Classe énergie: C. www.parlezmoidimmo.fr 04.78.61.66.56



YZERON 365 000 €
FAI sup maison ancienne rénovée 250 m² 6 ch séj 55 m² terr 1 500 m² (réf 11306) Classe énergie: C. www.parlezmoidimmo.fr 04.78.61.66.56



CRAPONNE 499 000 €
Fond d'imposse ds sect très résid belle villa 125 m² Rdc séj déplat av cuis ouv et cellier suite parent Elg 3 ch sdb gd gge alt av mezz amén terrain clos 1 000 m² av pisc. Classe énergie: D-C. LAFORET IMMO Craponne 04.78.57.50.01



LYON 8 BACHUT 432 000 €
maison années 30 d'env 100 m² 4 ch av jardin 250 m² sans vav + garage. (réf 11522) Classe énergie: A. www.parlezmoidimmo.fr 04.78.61.66.56

12 mn VIENNE 169 000 €
Maison village 5 ch poss 2 gpts cour 2/3 hab toiture OK prox école (réf 11078) Classe énergie: E. www.parlezmoidimmo.fr 04.78.61.66.56



TREPT 365 000 €
T8 villa 164 m² séj cuis eq 4 ch gge dble sdb 1 800 m² terrain pisc excel état. Réf 11564. Classe énergie: F. www.parlezmoidimmo.fr 04.78.61.66.56



FRANCHEVILLE Le Haut 439 500 €
Maison 5 pièces 109.50 m² 4 ch parcelle 494 m² gge bus Bellecour (Réf 11647) Classe énergie: D. www.parlezmoidimmo.fr 04.78.61.66.56



10 MN NORD BOURGOIN 210 000 €
maison de village rénovée 100 m² hab séj + cuis us eq 3 ch 576 m² l. cave. (réf 11987) Classe énergie: A. www.parlezmoidimmo.fr 04.78.61.66.56



Pusignan Centre 693 000 €
Maison ind 400m² hab d'140m² à aménager/terrain 2500m² PaV 80m² 3chbres 2 gges cave puis encore du potentiel, à voir. Classe énergie: D. DECULTIEUX Immo 04.78.54.87.86 / 06.22.99.78.97



ST GENIS LAVAL 349 000 €
s/terrain plat de 310m² pr ctre projet de construction maison mitoyenne : spacieux séj 40m² 4ch d'1 suite parentale toit terrasse végétalisée RT 2012 vrd et viabilisés comp. ETUDE CARLA 04.72.66.67.68



SOLAIZE 280 000 €
Nouveau idéal investisseur ou bricoleur maison tradit à finir d'amén 135m² s/demi niveau av gge cave en ss sol jard plat 509m² 3ch poss 4 chem à 300m village Classe énergie: F. ETUDE CARLA 04.72.66.67.68



ST GENIS LAVAL 164 000 €
coup de coeur idéal jeune couple ou 1er investissement jolie petite maison ancienne au coeur village refaite à nf av bcp de goût vieilles pierres, chem... plit ext. b. ch mezzanine Classe énergie: D. ETUDE CARLA 04.72.66.67.68



CRAPONNE 349 000 €
Rare exclusivité, magnifique villa récente prest/équipem d'excellent niveau mitoyenne ss vav calme à 2 pas écoles transports comm jard priv. paysager pl Sud gge park LAFORET IMMO Craponne 04.78.57.50.01

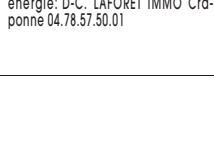

IRIGNY 270 000 €
Villa rénovée 103 m² sur terrain clos 522 m² av dépend maison PP bel esp de vie ouv sur cuis et terrasse couv. Classe énergie: NC. Lyon Sud Immobilier 04.78.96.71.52.

FEYZIN, Sect Mairie 249 500 €
Jolie maison de ville TBE 101 m² av bel esp de vie expo E/O 3 ch sab véranda cave beau terrain clos arb 443 m² situation idéale près comm écoles au calme ss vav. Classe énergie: D. Lyon Sud Immobilier 04.78.96.71.52.

MARENNES 360 000 €
gde maison s/4 770 m² terrain plat clos et non divisibles pièces de vie en rdc à l'étage 5 ch + combles aménageables gge dépôts. Classe énergie: D. Lyon Sud Immobilier 04.78.96.71.52.

CRAPONNE 499 000 €
Au calme villa individuelle très lumineuse 144m² env. rdc b. pce de vie av triple expo cuis eq av accès direct à gd gge 2ch sde à l'été 2ch sab terrain clos 1220m² av pisc Classe énergie: E-F. LAFORET IMMO Craponne 04.78.57.50.01

SEPTFONDS 272 000 €
3KM CAUSSADE (82) maison 150m², cuis sal sam, 3 ch, bur., terrasses, gge, pisc. couverte, terr. 2.776m². Classe énergie: D. www.capifrance.fr 06.65.79.35.72.



SIMANDRES 252 000 €
Maison mitoy en copro entier réhabilitée en 2009 av joli jardin 55 m² cuis eq us /séj 48 m² 2 ch 2 sdb cave 2 pces de park. Classe énergie: C. Lyon Sud Immobilier 04.78.96.71.52.



CAHORS (46) 469 000 €
20mn, maison de maître 3 niv de 200m² chac, dép., parc clos murs, pisc. terr. 3.000m². Idéal hôtel de charme, ch d'hôtes. Classe énergie: D. www.capifrance.fr 06.65.79.35.72.

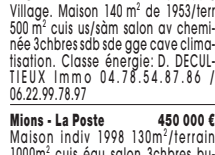

VAULX EN VELIN 284 000 €
Village. Maison 140 m² de 1953/terr 500 m² cuis us/sam salon av cheminée 3chbres sdb sde gge cave climatisation. Classe énergie: D. DECULTIEUX Immo 04.78.54.87.86 / 06.22.99.78.97



Mions - La Poste 450 000 €
Maison indiv 1998 130m²/terrain 1000m² cuis eq salon 3chbres bureau buanderie gge piscine pool house. Belles prestations. Classe énergie: D. DECULTIEUX Immo 04.78.54.87.86 / 06.22.99.78.97



LYON 8 215 000 €
à débattre Idéal 1er achat maison de ville mitoy s/2 niv 2 ch calme chauff cent gaz cave gge à rafraichir patio ss vav. Classe énergie: D. LYON IMMOBILIER 04.78.26.78.21



DOMMARTIN 299 900 €
Rare, projet de construction semi contemporain av nouvelles normes énergétiques RT 2012 s/475 m² jardin déjà clos et arboré pièce à vivre + 50 m² 4 chbres Garage. LYON IMMO 04.78.36.42.42



LA TOUR DE SALVAGNY 485 000 €
Celle maison exposée plein sud s/TB Terrain av pisc 1 500 m² excell situation ds envr privil 160m² hab 4chs. LYON IMMO 04.78.36.42.42



ST PRIEST 255 000 €
T8 situation bon état terrain 100 m² maison T4 74, 22 m² 3 chbres garage Classe énergie: D. www.carredorimmo.fr 04.72.13.90.00

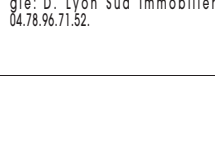

LYON 3 Rouget de l'Isle 419 000 €
Ds lotissement 2008 Au calme Maison sur 2 niveaux 96m² en excellent état cuis séj av terrasses 3chbres bureau 2 box en ss-sol. LAFORET 04.72.75.52.90

ST GENIS LAVAL 463 000 €
Secteur Lorette maison ind. 145m² terrain 750m² 5ch gge double Classe énergie: C. www.carredorimmo.fr 04.72.13.90.00

GRIGNY 149 000 €
Hyper centre maison 13 95m² 2ch Classe énergie: E. www.carredorimmo.fr 04.72.13.90.00

STE FOY LES LYON 995 000 €
Chemin de Fontanières vue imprenable sur Lyon, maison 160 m² 5 ch terrain 1 250 m² pisc. www.carredorimmo.fr 04.72.13.90.00

BRIGNAIS 450 000 €
part. vd maison ancienne + dépend. et terrain 1530 m² T.04.50.34.56.33

LYON 7 933 €
CC. maison de ville T4 TBE terrasse eau froide compris dans charges à saisir. 04.81.07.06.66 frais 195€ www.millim69.fr

MIONS CENTRE 205 000 €
Agréable Maison de ville 1998 au RdC gge fermé 1er étage cuis poss us ch belle terrasse ss vav 2è étage 2 chs av placards sab wc faibles charges à voir rapidement. www.delastre-imm.com Muriel MARTINEZ 06.34.41.59.10

CHARLY 399 000 €
FNR "Domaine du Vieux Moulin" maison 123m² hab + garage et terrasse 5 ch terrain 550m² PSI 04.78.46.41.41 psiconseil-imm.com

LYON 8 269 000 €
Maison de PP av séj expo E/O 4 ch sdb cuis indép le tt sur terrain 360 m² arboré et clos A visiter rapidement! Classe énergie: D. Lyon Sud Immobilier 04.78.96.71.52.

LYON 8 215 000 €
à débattre Idéal 1er achat maison de ville mitoy s/2 niv 2 ch calme chauff cent gaz cave gge à rafraichir patio ss vav. Classe énergie: D. LYON IMMOBILIER 04.78.26.78.21

DOMMARTIN 299 900 €
Rare, projet de construction semi contemporain av nouvelles normes énergétiques RT 2012 s/475 m² jardin déjà clos et arboré pièce à vivre + 50 m² 4 chbres Garage. LYON IMMO 04.78.36.42.42

VENISSIEUX 149 000 €
Prox gare du métro et du parc de Parilly Maison 2007 à terminer idéal 1er achat. Non soumis DPE. Classe énergie: NC. Century 21 IMMO OZON Tél 04.72.21.90.21

TOUSSIEUX 350 000 €
FAI. Sup maison d'avril 2013 T4 bonne facture ds sect calme av vue sur prairie Rien d'autre à faire que de s'installer et savourer la tranquillité des lieux. www.delastre-imm.com Marlène RIBEIRAUD 06.19.78.82.27

DECINES 320 000 €
FAI maison s/2 niv 1e ét : 3 ch cuis séj au RDC : sous-sol complet de 123m² av buand chaufferie et gd gge idéal artisan. Ph 480. www.delastre-imm.com Marlène RIBEIRAUD 06.19.78.82.27

ST SYMPHORIEN D'OZON 249 000 €
maison de type avec av rez de chaussée d'une cuisine indép séj av accès au jardin wc gge av ter. ét. : 3 ch sdb à moins de 5 mn ites commo d'été. Exclu Classe énergie: E. Century 21 IMMO OZON Tél 04.72.21.90.21

CHAPONNAY 569 000 €
Hors lotissmt maison d'archit 2004 sur 1 584 m² terrain au Rdc séj 50 m² chbre av dche atten buand à l'été 3 ch sdb dress sur s-sol semi-enterré 90 m² Excluis. Classe énergie: C. Century 21 IMMO OZON Tél 04.72.21.90.21

CRAPONNE 349 000 €
Rare exclusivité, magnifique villa récente prest/équipem d'excellent niveau mitoyenne ss vav calme à 2 pas écoles transports comm jard priv. paysager pl Sud gge park LAFORET IMMO Craponne 04.78.57.50.01

IRIGNY 270 000 €
Villa rénovée 103 m² sur terrain clos 522 m² av dépend maison PP bel esp de vie ouv sur cuis et terrasse couv. Classe énergie: NC. Lyon Sud Immobilier 04.78.96.71.52.

FEYZIN, Sect Mairie 249 500 €
Jolie maison de ville TBE 101 m² av bel esp de vie expo E/O 3 ch sab véranda cave beau terrain clos arb 443 m² situation idéale près comm écoles au calme ss vav. Classe énergie: D. Lyon Sud Immobilier 04.78.96.71.52.

MARENNES 360 000 €
gde maison s/4 770 m² terrain plat clos et non divisibles pièces de vie en rdc à l'étage 5 ch + combles aménageables gge dépôts. Classe énergie: D. Lyon Sud Immobilier 04.78.96.71.52.

COMMUNAY 385 000 €
Rare! Belle maison neuve 2011 de PP séj 38 m² expo E/O/S ouv s/terrasse couv cuis eq 3 ch chauff p/pe à chaleur géothermale terrain plat clos 677 m² calme. Classe énergie: NC. Lyon Sud Immobilier 04.78.96.71.52.



SIMANDRES 252 000 €
Maison mitoy en copro entier réhabilitée en 2009 av joli jardin 55 m² cuis eq us /séj 48 m² 2 ch 2 sdb cave 2 pces de park. Classe énergie: C. Lyon Sud Immobilier 04.78.96.71.52.



CRAPONNE 499 000 €
Au calme villa individuelle très lumineuse 144m² env. rdc b. pce de vie av triple expo cuis eq av accès direct à gd gge 2ch sde à l'été 2ch sab terrain clos 1220m² av pisc Classe énergie: E-F. LAFORET IMMO Craponne 04.78.57.50.01



VAULX EN VELIN 284 000 €
Village. Maison 140 m² de 1953/terr 500 m² cuis us/sam salon av cheminée 3chbres sdb sde gge cave climatisation. Classe énergie: D. DECULTIEUX Immo 04.78.54.87.86 / 06.22.99.78.97



Mions - La Poste 450 000 €
Maison indiv 1998 130m²/terrain 1000m² cuis eq salon 3chbres bureau buanderie gge piscine pool house. Belles prestations. Classe énergie: D. DECULTIEUX Immo 04.78.54.87.86 / 06.22.99.78.97



Ventes

VILLEURBANNE 880 000 €
rare à la vente maison ville rénovée
au goût s/350 m² terrain jardin clos
vâv s/50 m² cuis éq 4 ch dt 1 suite
parentale dress. buand. vur. ss-sol
aména. salle de musique. Classe
énergie: D. G.B.I.C. 06.34.69.60.58

VILLEURBANNE 335 000 €
Salengro Maison années 30 sur ter-
rasse 40m² PP s/50 m² cuis éq 3 ch
chauf ind gaz BE. Classe énergie: E.
Immo de France Rhône
04.72.75.40.30.

GRIGNY 298 000 €
FAI. Situation except calme maison
100 m² sur s/sol amén cuis amén us
s/ salon 3 ch terrain 540 m² poss di-
vision constructible pr annexe. Visite
sur RV. G.B.I.C. 06.34.69.60.58

Plateaux à Aménager

VOURLÈS 117 000 €
A 2 pas du village, ds charmante mai-
son ancienne plateau à aménager
42m² + grenier hauteur ss plafond
cheminée ancienne belle vue pkg
priv. Classe énergie: NC. ETUDE
CARLA 04.72.66.67.68

Propriétés

VILLARS LES DOMBES 480 000 €
au calme propriété comprenant une
maison d'hab. composée de 2 logs
1 à rafraichir de 115m² et 1 loué de
115m² hab. dépendances le tout s/
env 14600m² réf 583C GESTION ET PA-
TRIMOINE DE LA DOMBES
04.74.98.08.55

ST DIDIER AU MT D'OR 1 150 000 €
Au coeur de la nature sup. propriété
inspirée de l'architecture italienne
200m² s/terrain paysagé de 2 000m²
5ch b. pce de réception pisc chauffée
renseignements/visites à discrétion
ETUDE CARLA 04.72.66.67.68

Proche MACON
5 mn TGV et autortes propriété de
charme grde veranda sur parc pisc.
6x12 gar. serre dépend. studio indép.
T. 06.09.60.24.50 Ag. s'abst.

Terrains

ACTIFI LOTISSEMENT
TIGNIEU - JAMEYZIEU CENTRE
TERRAIN PRÊT À BÂTIR
A 20 mn de LYON
(Nelle voie rapide).
En face de la Mairie
et des écoles.
Lotissement de 6 lots viabilisés
au calme et sécurisé
LIBRE CHOIX CONSTRUCTEURS
TEL. 04 37 05 11 33
www.actifi.fr

MEYZIEU 69330 250 000 €
573 m² dans domaine de 5 villas viab
prox. école, bus, commerces, lycée.
Tél. 06.19.90.54.44

FRANCHELEINS 157 000 €
terrain constructible clos 1 800 m² si-
tué dans hameau calme assuré viabi-
lisé en partie. Réf MB581. GESTION
ET PATRIMOINE DE LA DOMBES
04.74.98.08.55

OPTEVOZ 77 000 €
terrain plat constructible 540 m² viabi-
lité en bordure avec égouts libre
constructeur (réf 11967) www.parlez-
moidimmo.fr 04.78.61.66.56

THURINS
Rotation s/terrain 1 158 m² libre
constructeur Réf 11305. www.parlez-
moidimmo.fr 04.78.61.66.56

VOURLÈS 249 000 €
ds cadre agréable terrain à bâtir de
800m² viabilisé libre constructeur
hors lotissement ETUDE CARLA
04.72.66.67.68



VOUS SOUHAITEZ DIVISER
votre propriété, détacher une par-
celle de terrain, on s'occupe de tout
contacter rapidement Dominique
Debiesse, discrétion assurée. LYON
IMMO 04.78.36.42.42

ORLIENAS 237 000 €
Parcelle de terrain viabilisée 800 m²
libre choix constructeur. LYON IMMO
04.78.36.42.42

VERNAISON 235 000 €
Limite Charly. 729 m² terrain viabilisé
libre choix constructeur. LYON IMMO
04.78.36.42.42

MORNANT (69) 20mn Lyon
Ds ZA bord départementale terrain
3 210 m² divis en 2 lots soit 1 610 m²
ou 3 lots 1 070 m² (pr 1 parcelle réa-
lisat locaux de 500 à 1 800 m² pour
bât dépôt locaux show romm Px nous
consulter G.B.I.C. 06.34.69.60.58

MORNANT (69) 128 500 €
HT les Platières terrain 1 000 m² poss
réaliser de 500 à 900 m² Viabilisé en
bordure Plans sur demande G.B.I.C.
06.34.69.60.58

GIVORS centre 285 000 €
FAI à 150 m de l'hôtel de ville terrain
763 m² 2 entrées poss réalisation 19
emplac pour gges ou park actuellem
local 200 m² av logt/terrain 763 m²
Bon investiss et renta loc G.B.I.C.
06.34.69.60.58

CHASSIEU ---- à partir 280 000 €
Bourg centre terrain à bâtir 600 m² à
660 m² viabilisés eau électr égout Li-
bre choix constructeur Réservez rap-
pid! Dem doc et plan Dem doc et
plan g.bic @sfr.fr ou 06.34.69.60.58

Viagers

VIAGERS ROCHAT
Le viager depuis 1922
04 72 84 67 20
26 cours Suchet
69002 Lyon
www.viagers-rochat.com

LYONNAISE DE VIAGER
DE
VIAGER
La retraite solidaire
145, rue Vendôme
Lyon-6^e
04 78 26 00 16
www.lyonnaiseviager.fr

Véronique Candela et ses experts à votre service

LYONNAISE DE VIAGER
la retraite solidaire: Véronique CAN-
DELA et ses experts à votre service. au
04.78.26.00.16 Lyon 6^e 145 r Vendôme
www.lyonnaiseviager.com

LYON 2 82 000 €
Cptant + rente 1 268€/ms. Viager occu-
pé 1 T 70 ans. T2 110m² ds imm
hausmannien 1 ch cuis gd s/é cave
tbé Classe énergie: NC. LYONNAISE
DE VIAGER 04.78.26.00.16

VILLEREST 18 000 €
Cpt + rente 500€/ms. Viager occupé
T1 82 ans maison 90 m² env. s/345m²
terrain 3 ch grenier aménageable
cave Classe énergie: NC. LYONNAISE
DE VIAGER 04.78.26.00.16

COURS LA VILLE 120 000 €
Bqj + rente 2 000€/ms. Viager libre si-
tué à 4km Le Cerge T1 74 a b. villa
contemporaine 160m² s/2 610m² de
ter 3ch 1 sdb lsde parc paysager
Classe énergie: D-E. LYONNAISE DE
VIAGER 04.78.26.00.16

MANTHES 45 000 €
Cptant + rente 380€/ms Viager occu-
pé 2T 72a. villa de 2000 de 100m²
s/1 700m² terrain 3 ch piscine Classe
énergie: D. LYONNAISE DE VIAGER
04.78.26.00.16

VILLEURBANNE 42 000 €
Cptant + rente 500 €/ms. Viager occu-
pé T1 74 ans B. T3 74 m² dernier
étage av asc chbre s/é dble cuis sdb
balc cave gge. Classe énergie: NC.
LYONNAISE DE VIAGER 04.78.26.00.16

Spécialiste en VENUE VIAGER
Recherchons sur les départements
69-26-07-73-74-84 et 38 appartements,
maisons et propriétés. Etude person-
nalisée, discrétion assurée. Contacter
Mme PELLISSIER "SUZANNE IMMOBI-
LIER" 04.76.48.96.04 ou 06.07.80.47.22

LYON 6 40 000 €
FAI+rente 525 €/m près mairie et rue
Télé d'Or viager occupé 1 T 68 ans F3
62 m² ds résid bon stand 2 ch balc ter-
rasse Et élevé asc cave Alf rare Classe
énergie: D. G.B.I.C. 06.34.69.60.58

LYON 3 CPT 112 000 €
+ 770 €/mois rente. Viager libre loué
(560 €/mois) homme 83 ans T2 au 1er
étage av gge et cave ds imm très ré-
cent. Viagers ROCHAT 04.72.84.67.20
www.viagers-rochat.com

GENAY CPT 91 000 €
+ 845 €/ms rente à payer. Viager occu-
pé couple 84 et 85 ans maison 4
pièces 120 m² et terrain 800 m² VI-
GERS ROCHAT 04.72.84.67.20
www.viagers-rochat.com

OULLINS CPT 65 000 €
+ 450 €/mois de rente à payer viager
occupé dame 64 ans belle maison
sur 3 niveaux sur terrain 562 m². VI-
GERS ROCHAT 04.72.84.67.20
www.viagers-rochat.com

VILLEURBANNE La Soie 30 000 €
Cptant + 450 €/ms rente. Viager occu-
pé dame 75 ans T3 69 m² s/é cuis 2
ch sb balcon cave park. VIAGERS
ROCHAT 04.72.84.67.20 www.viagers-
rochat.com

ECULLY CPT 103 000 €
+ 350 €/ms rente. Viager occupé
dame 70 ans T3 jolie résidence av
parc 2 gds balcons cav eparking ex-
cellent état VIAGERS ROCHAT
04.72.84.67.20 www.viagers-ro-
chat.com

MORNANT CPT 70 000 €
+ 800 €/mois de rente à payer viager
occupé dame 88 ans jolie maison en
pierres de 180 m² env sur un terrain d
e 500 m² VIAGERS ROCHAT
04.72.84.67.20 www.viagers-ro-
chat.com

Villas

MEYZIEU 320 000 €
Villa neuve T5 s/é + cuis us 3 chbres
garage dble CC urbain terrain 442 m²
piscine RT 2012. Réf 11611. Classe
énergie: A. www.parlezmoidimmo.fr
04.78.61.66.56

STE FOY LES LYON 785 000 €
Villa 5P 170 m² s-sol complet parcelle
1 700 m² gge dble spa sauna. Réf
11830. Classe énergie: C. www.par-
lezmoidimmo.fr 04.78.61.66.56

ST LAURENT D'AGNY 395 000 €
FAI villa T1 160 m² garage jardin
1 600 m² dépdce. (réf 11561) Classe
énergie: D. www.parlezmoidimmo.fr
04.78.61.66.56

CAHORS (46) 343 000 €
villa 140m², sal/sâm cuis ouv. 72m²,
3 ch, pisc chauffée, dép. avec chbre,
gges, atelier, terr. 1.830m². Classe
énergie: C. www.capifrance.fr
06.65.79.35.72.

MORNANT 499 000 €
FAI, St Didier Riverie villa 7p 170 m²
piscine 4 ch séjour salon garage. réf
: 11675 Classe énergie: D. www.par-
lezmoidimmo.fr 04.78.61.66.56

CASTELFRANC (46) 448 000 €
Villa pierre 350m², sal/sâm 80m², 5
ch, burx, salle de jx, s/sol complet,
pisc 12x5, terr. 3.174m² + bois. Classe
énergie: D. www.capifrance.fr
06.65.79.35.72.

MORNANT 315 000 €
FAI villa T5 2011 99 m² 4 ch jardin
451 m² (Réf 11716) Classe énergie: D.
www.parlezmoidimmo.fr
04.78.61.66.56

MARCY L'ETOILE 599 000 €
Villa 2009 ctie village 151m² shon sur
900m² terrain contpneu normes HGE
suite RdC 3 chbres bureau étage.
Classe énergie: NC. DECULTIEUX
immo 04.78.54.87.86

ST MARCEL BEL ACCUEIL 299 000 €
Villa d'archit 152 m² vaste s/é cuis éq
3 ch bur buand 1 000 m² terrain. Réf
10346. Classe énergie: C. www.par-
lezmoidimmo.fr 04.78.61.66.56



DIZIMIEU 323 000 €
5 mn Crémieu villa récente 167 m²
séjour 41 m² 3 chbres dt 1 suite récept
60 m² gge poêle 1 300 m² terrain (réf
11481) Classe énergie: D. www.par-
lezmoidimmo.fr 04.78.61.66.56



PROX MONTMERLE S/S 320 000 €
Projet villa pr 2 habitations patio
850 m² terrain prox axes champêtre
calme. Réf 11938. Classe énergie: A.
www.parlezmoidimmo.fr
04.78.61.66.56



BRINDAS 295 000 €
Sur terrain 412 m² très agréable et lu-
min villa miloyenne 2011 belles prest
T8 niveau d'équipements déco ac-
tuelle annexe 30 m² construction tra-
dit. Classe énergie: D-C. LAFORET
IMMO Craonne 04.78.57.50.01



BRINDAS 310 000 €
Très agréable et lumineuse villa ré-
cente 100m² + gge bien exposé s/
parcelle de terrain de 369m² cuis sdb
ég terrasse LAFORET IMMO Craonne
04.78.57.50.01

BRINDAS 495 000 €
Sect privilégié et calme villa bourg
180 m² env Rdc s/é dble suite parent
cuis indép Etag 4 gdes chbres et sde
gge indép 35 m² terrain 2 386 m². LA-
FORET IMMO Craonne 04.78.57.50.01

FLOTTES 315 000 €
7km CAHORS (46) villa 126m², cuis
amén., sal/sâm, 3 ch, bur., s/sol com-
plet, pisc, terr. 3.300m² arboré clos,
calme. Classe énergie: E. www.capi-
france.fr 06.65.79.35.72.



BESENAY 35 000 €
Devenez propr. chalet mobil parcelle
260m² loué 150€/ms 1. 06 72 75 81 67



CAP D'AGDE 190 000 €
TRES RARE 1 vds magnifique appart.,
"pieds dans l'eau", front de mer, quar-
tier Rachelongue, plage Richelieu
"ouest". T2 (5 voir 7 couchages) très
calme, RDJ (1 seul étage), terrasse 20
m² orientée "sud" avec douche ext.,
accès direct plage, park, pivé.
Résid. standing sécurisée et T8 entre-
tenu. Ts commerces à prox. Tél :
06.43.63.17.72.



MEGEVE centre 7mn 159 000 €
F2 balcon cuisine équipée vue parking
POZETTO Patrick TRONEL
06.10.86.23.08 7/7 jrs

COMBLOUX 89 000 €
Prox Mègeve face Mont Blanc studio
meublé balcon POZETTO Patrick TRO-
NEL 06.10.86.23.08 7/7 jrs

COMMUNAY 279 000 €
Spac villa 99 m² offr 3 ch s/é 34 m² Sud
ouv s/terrain 347 m² fenêtres PVC DV
buand gge le ft près du centre et très
calme. Classe énergie: E. Sud Lyon
Immobilier 04.78.96.71.52.

VILLETTE D'ANTHON 399 000 €
villa s/2 niveaux 146 m² hab T8 s/é
chem 4 gdes chbres 2 bains vue do-
minante gd gge atelier terrain
1 709 m². Classe énergie: D. LYON IM-
MOBILIER 04.78.26.78.21

ST PRIEST 580 000 €
Manistieux très belle villa 2010 con-
temporaine 140 m² s/é salon cuis ou-
verte équip 65 m² 3 ch + bur. 2 bains
terr. 800 m² piscine. Classe éner-
gie: NC. LYON IMMOBILIER
04.78.26.78.21



PROX MEXIMIEUX 368 000 €
belle villa tradi 180 m² env s/terr.
2 400 m² cadre bucolique av vue dé-
gagée s/sol semi enterré aménagé
garage dble. Classe énergie: NC.
LYON IMMO 04.78.26.78.21.

FARAMANS 160 000 €
villa familiale s/1 000 m² terrain av
piscine chauffée 6 ch bur s/é cuis ou-
verte gd s/sol semi enterré calme.
Classe énergie: NC. LYON IMMOBI-
LIER 04.78.26.78.21

TERNAY 455 000 €
Cre, t.belle villa de 162m², s/é dble
chem, cuis US, terrasse, 4 ch, 2 nivx,
surterr. clos 890m², pisc. Classe éner-
gie: D. RESEAU CAPIFRANCE
04.67.92.46.77 - Jean ACKERER
06.80.62.31.34.



SIMANDRES 520 000 €
Belle villa pl.pied 2010, gd volume
180m², 3 ch av sdb chacune, prest.
rares sur terr. 1.249m². Classe éner-
gie: C. RESEAU CAPIFRANCE
04.67.92.46.77 - Jean ACKERER
06.80.62.31.34.



Villégiatures Campagne

BESSEY 35 000 €
Devenez propr. chalet mobil parcelle
260m² loué 150€/ms 1. 06 72 75 81 67



Villégiatures Mer



Villégiatures Montagne



MEGEVE centre 7mn 159 000 €
F2 balcon cuisine équipée vue parking
POZETTO Patrick TRONEL
06.10.86.23.08 7/7 jrs

COMBLOUX 89 000 €
Prox Mègeve face Mont Blanc studio
meublé balcon POZETTO Patrick TRO-
NEL 06.10.86.23.08 7/7 jrs

Achats

Appartements

LYON IMMOBILIER recherche
APPARTEMENTS VILLAS - TERRAINS IMMEUBLES - VIAGERS
3 agences
Lyon Centre
Lyon Ouest
Lyon Est
✓ Etude gratuite de votre projet
✓ Rapidité assurée
40 ans au service du particulier
04 78 36 42 42
www.lyonimmo.net



RECHERCHE SUR BRON EGLISE
T3 ou T4 en étage pour clients sérieux
merci de contacter Mr BADNI LYON
IMMOBILIER 04.78.26.78.21

RECHERCHE SUR LYON
studio prox transport métro ou tram
merci de contacter EDDIE LYON IM-
MOBILIER 04.78.26.78.21

LYON IMMOBILIER
55 Av Frères Lumière, recherche appa-
rtemts sur Monplaisir, Sans Souci
Discrétion assuré contacter M. Faure
LYON IMMOBILIER 04.78.00.86.21

Maisons
L'IMMOBILIER 100% ENTRE
PARTICULIERS Acheteurs Français et
Européens, rech. tous types de biens
entre particuliers. Tél gratuit
0.800.14.11.60 (pub22)

VOUS SOUHAITEZ VENDRE VOTRE MAISON
propriété, terrain uniquement entre
particulier sans commissions à la
vente, toucher une clientèle locale,
nationale et internationale, des mil-
liers de clients nous ont fait con-
fiance, pourquoi pas vous.
Immo.com Services International
appel gratuit 0.800.200.270
www.immoventdirect.com

RECHERCHE ENTRE VIENNE
et Lyon maison avec petit terrain max
900 m² 3 ch minimum merci de con-
tacter MR BADNI. LYON IMMOBILIER
04.78.26.78.21

RECHERCHE MAISON SUR MIENS
et alentours pour clients en attente
suite à des ventes effectuées sur sec-
teur. Contacter M. Faure Le Miodan
LYON IMMOBILIER 04.78.00.86.21

RECHERCHE MAISON
avec ou sans travaux hors lotisse-
ment minimum 1 000 m² de terrain
50 kms autour de Lyon contacter M.
FAURE - LYON IMMOBILIER
04.78.00.86.21

Villas
COLOMBIER SAUGNIEU 285 000 €
jolie villa individuelle siuée hors lotisse-
ment 119 m² habitables + grand
garage terrain 900 m² très bon état
général. Classe énergie: D. LYON IM-
MOBILIER 04.78.00.86.21

LYON 3e, 11 Imp. Lindbergh 425 €
+ 33€ ch, prox M^o Grange Blanche F1
33 m² entrée s/é av petit balcon cuis
sde w 3e ét. ss asc digicode, hono
306 € Classe énergie: F-G. GALYO
04.72.77.15.77 galyo.fr (siren
351155668)

LYON 6e r Vendôme 485 €
+ 58€ ch F1 33.37 m² Quart. Puvis De
Chavannes prox Tête d'Or appli côté
jardin entrée s/é av balcon cuis sdb
w dble vitr. 4e et av asc. interph.
hono 349.20€ Classe énergie: E-C.
GALYO 04.72.77.15.77 galyo.fr (siren
351155668)

LYON 7e, rue de Marseille 481 €
+ 15€ ch, F1 meublé 28.8m² env. en-
trée s/é av alc cuis sdb w 6e ét digic
hono 345.16€ Classe énergie: F-G.
GALYO 04.72.77.15.77 galyo.fr (siren
351155668)

LYON 7e, Saxe Gambetta 495 €
+ 40€ ch, Gd F1 31.69 m² av 2 balcs
vitrées hall s/é cuis éq sdb av w 6e
ét av asc digicode dble vitr. hono
356.40€ Classe énergie: C-D. GALYO
04.72.77.15.77 galyo.fr (siren
35115

Offres de Location

LA TOUR DE SALVAGNY 430 € +charges 31€ T1 Bis 35m² séj coin cuisine petite chbre. www.agencetourimm.com TOUR IMMO 04.78.48.88.28



Lyon 7 - Prox M^g Garibaldi 463 € +24 € ch. Ds bel ancien T1 av alcôve cheminée déco. Honos 500 €. Classe énergie: F. REGIE ST LOUIS 04.72.84.52.05

LYON 3 460 € +41 € ch. A saisir sans honos grd T1 ds bel ancien parquet cheminée. Classe énergie: F. REGIE ST LOUIS 04.72.84.52.05

VILLEURBANNE Charpenne 445 € +39 € ch. Ds bel ancien calme cheminée dble vitr grd T1. Honos 481 €. Classe énergie: F. REGIE ST LOUIS 04.72.84.52.05

VILLEURBANNE 336 € +29 € ch. Maisons neuves T1 récent cuis éq plaq frigo hotte. Hono 363 €. Classe énergie: F. REGIE ST LOUIS 04.72.84.52.05

DECINES CHARPIEU 360 € +40 € ch. Ds sup résid neuve T1 av cuis éq grd balcon expo ouest ensoleillé. Honos 389 €. Classe énergie: B. REGIE ST LOUIS 04.72.84.52.05



LYON 2e, r Claudius Collonge 550 € HC T1 de 36 m² entrée pièce de vie cuis sde av toilettes. Hono 729 €. GALYS 04.78.38.46.70

LYON 3 Rue Antoine Charial 420 € HC T1 neuf de 32 m² cuis ouv s/séj sde toilettes sdp. balcon asc gge. Hono 608 €. GALYS 04.78.38.46.70

LYON 8 Rue Santos Dumont 395 € HC T1 26 m² meublée ds résid de 1995 pièce princp cuis s/cuis sdb toilettes. Hono 474 €. GALYS 04.78.38.46.70

Villeurbanne, rue Octavie 400 € HC T1 26 m² entièrement refait entrée pièce principale avec coin nuit cuisine sdb wc parking. Honoraire 589 €. GALYS 04.78.38.46.70

BRON Le Carroussel 470 € HC T1 de 26,60 m² ds résid BBC entrée cuis ouv/séjour SDB av toilettes Terrasse 9 m² jardin 20,85 m² Hono 655 € GALYS 04.78.38.46.70

DECINES rue Paul Bert 350 € HC T1 de 30,96 m² ds résid neuve entrée cuis ouv/séjour SDB avec toilettes Balcon 5 m² Hono 543 € GALYS 04.78.38.46.70

CC. Masséna 535 € CC. Masséna F1 très coquet idéal emt situé dble vitrage entr séj av parquet cuis amén mezzanine sdb wc chf edf nbg rxts. Hono 520 €. Classe énergie: G-D. LYON LOGEMENTS 04.78.69.50.08

LYON 7 rue S. Gryphe 455 € CC. F1 idéal étudiant fr coquet entrée séj coin cuis éq sdb wc nbg rxts chauff Edf Hono 410 €. Classe énergie: D-B. LYON LOGEMENTS 04.78.69.50.08

LYON 3, rue de l'Espérance 420 € +40 € ch B F1 av balcon 32 m² ds résidence neuve rue de l'Espérance séj av coin cuisine équipée d'un frigo + plaques chauff collectif gaz. Hono 391 €. Classe énergie: G. FBL 04.72.37.98.60

LYON 4 Croix Rousse 425 € Joli T1 TBE A voir absolument Classe énergie: NC. 04.81.07.06.66 frais 195€ www.milim69.fr

LYON 8 430 € HC. T1 Bis 27 m² rénové lumin dble vitr alcove prox commod A saisir. Classe énergie: NC. 04.81.07.06.66 frais 195€ www.milim69.fr

LYON 6 435 € T1 25 m² refait à neuf clair et ensoleillé kitchenette équipée nombreux rangements proche métro à saisir. 04.81.07.06.66 frais 195€ www.milim69.fr

LYON 7 425 € TCC Joli F1 en résidence parfait état proche bus photo en agence à saisir. Classe énergie: NC. Hon 195€ Ag. Laveste 04.37.37.40.00

LYON 3 Montchat 460 € +50 € ch (eau fde comp). Libre 27/12/13. T1 Rdj 35 Crs R. Vifon terrasse 24 m² résid récente II comm et prox tram chauff ind gaz. Hono 350 €. Réf 2319. Régie Chomette Tél. 04.37.56.19.20.

2 Pièces

LYON 8 PROX Frères lumière 620 € 50 m² Immeuble stand, 4^{ème} ét. balc. libre Fbrv. 2014 Tél: 04.78.90.42.99

CHAZAY D AZERGUES 450 € +30€ chges dans résid 33m² cuis équip. séj. ch. sdb, wc cellier + pkg privé Tél: 04.78.43.65.75

MESSIMY Centre 390 € 40 m² env. 2 pièces meublée ou non cuisine équip. Tél: 04.78.45.08.61

OULLINS CTRE 490 € +30€ ch. ss frais d'agence T2 dans bel imm 200 m métré sdb + wc séparé salon double vitr., traversant Tél: 06.85.66.18.04

LYON 3e, rue Créqui 630 € +25€ ch. aptt lumineux F2 55.47 m² entrée séj parquet cuis 1 ch sdb wc. hono 453.60€ Classe énergie: C-D. GALYO 04.72.77.15.77 galyo.fr (siren 351155668)

LYON 6, r. Pierre Corneille 763 € +23€ ch. F2 63.9 m² entrée séj av alc cuis 1 ch av alc sdb wc 2e étg av asc. Interph. hono 549.36€ Classe énergie: D-E. GALYO 04.72.77.15.77 galyo.fr (siren 351155668)

LYON 7e, rue Garibaldi 520 € +280€ ch. F2 51.72 m² entrée séj cuis sdp 1 ch sdb wc 1er ét. av. asc. digic. chges comp. hono 374.40€ Classe énergie: D-B. GALYO 04.72.77.15.77 galyo.fr (siren 351155668)

TASSIN, Av. de Lauterbourg 560 € +130€ ch. hono 268.80 €. Ds belle coprop av esp verts F2 55.94 m² Rdc entrée séj parq sur loggia cuis sdp carrel chbre parq sdb et wc. Classe énergie: E-F. GALYO 04.72.77.15.77 galyo.fr (siren 351155668)

LA TOUR DE SALVAGNY 650 € +50 € ch T2 - 42m² séj/salon balcon cuis amén chbre gge. www.agencetourimm.com TOUR IMMO 04.78.48.88.28

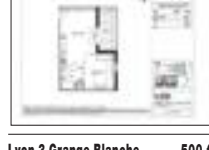

LYON 3 Rue Antoine Charial 420 € HC T1 neuf de 32 m² cuis ouv s/séj sde toilettes sdp. balcon asc gge. Hono 608 €. GALYS 04.78.38.46.70

LYON 8 Rue Santos Dumont 395 € HC T1 26 m² meublée ds résid de 1995 pièce princp cuis s/cuis sdb toilettes. Hono 474 €. GALYS 04.78.38.46.70

Villeurbanne, rue Octavie 400 € HC T1 26 m² entièrement refait entrée pièce principale avec coin nuit cuisine sdb wc parking. Honoraire 589 €. GALYS 04.78.38.46.70

BRON Le Carroussel 470 € HC T1 de 26,60 m² ds résid BBC entrée cuis ouv/séjour SDB av toilettes Terrasse 9 m² jardin 20,85 m² Hono 655 € GALYS 04.78.38.46.70

DECINES rue Paul Bert 350 € HC T1 de 30,96 m² ds résid neuve entrée cuis ouv/séjour SDB avec toilettes Balcon 5 m² Hono 543 € GALYS 04.78.38.46.70

CC. Masséna 535 € CC. Masséna F1 très coquet idéal emt situé dble vitrage entr séj av parquet cuis amén mezzanine sdb wc chf edf nbg rxts. Hono 520 €. Classe énergie: G-D. LYON LOGEMENTS 04.78.69.50.08

LYON 7 rue S. Gryphe 455 € CC. F1 idéal étudiant fr coquet entrée séj coin cuis éq sdb wc nbg rxts chauff Edf Hono 410 €. Classe énergie: D-B. LYON LOGEMENTS 04.78.69.50.08

LYON 3, rue de l'Espérance 420 € +40 € ch B F1 av balcon 32 m² ds résidence neuve rue de l'Espérance séj av coin cuisine équipée d'un frigo + plaques chauff collectif gaz. Hono 391 €. Classe énergie: G. FBL 04.72.37.98.60

LYON 4 Croix Rousse 425 € Joli T1 TBE A voir absolument Classe énergie: NC. 04.81.07.06.66 frais 195€ www.milim69.fr

LYON 8 430 € HC. T1 Bis 27 m² rénové lumin dble vitr alcove prox commod A saisir. Classe énergie: NC. 04.81.07.06.66 frais 195€ www.milim69.fr

LYON 6 435 € T1 25 m² refait à neuf clair et ensoleillé kitchenette équipée nombreux rangements proche métro à saisir. 04.81.07.06.66 frais 195€ www.milim69.fr

LYON 7 425 € TCC Joli F1 en résidence parfait état proche bus photo en agence à saisir. Classe énergie: NC. Hon 195€ Ag. Laveste 04.37.37.40.00

LYON 3 Montchat 460 € +50 € ch (eau fde comp). Libre 27/12/13. T1 Rdj 35 Crs R. Vifon terrasse 24 m² résid récente II comm et prox tram chauff ind gaz. Hono 350 €. Réf 2319. Régie Chomette Tél. 04.37.56.19.20.

VENISSIEUX Lim Lyon 8 500 € +70 € ch. A saisir sans honos. Prox tram T2 ds résid BBC av balcon sud gge. Classe énergie: B. REGIE ST LOUIS 04.72.84.52.05



FRANCHEVILLE 640 € +55 € ch. ds sup résid récc arborée T2 calme cuis éq terrasse 59 m² env gge. Honos 692 €. Classe énergie: D. REGIE ST LOUIS 04.72.84.52.05



BRON Carroussel 640 € +47 € ch. A saisir sans honos. Dernier T2 neuf prox Parc Parilly facs terrasse et jardin expo ouest cuis éq gge. Classe énergie: B. REGIE ST LOUIS 04.72.84.52.05

SATHONAY CAMP 490 € +54 € ch. T2 ensoleillé sans vis à vis et calme av balcon cave. Honos 530 €. Classe énergie: E. REGIE ST LOUIS 04.72.84.52.05

CHAMPAGNE MT D'OR 598 € +35 € ch. Cire T2 ds rés 90's av balcon parquet cave. Hono 646€ Classe énergie: E. REGIE ST LOUIS 04.72.84.52.05

LYON 3, rue Garibaldi 600 € HC T2 44 m² entrée cuisine séj chambre et une sdb et toilettes. Honoraires 776 €. GALYS 04.78.38.46.70

LYON 7, rue Nicolai 636 € HC. T2 de 58 m² entrée sdb av toilettes cuis indép chbre av alcôve séj av chem décorative Hono 810 €. GALYS 04.78.38.46.70

LYON 7, rue Thibaudière 550 € HC. T2 de 45 m² refait entrée av coin cuisine séj 1 chambre sde Hono 730 €. GALYS 04.78.38.46.70

VILLEURBANNE, rue Octavie 430 € HC. T2 de 34 m² entrée séj cuisine ind chambre sdb wc parking. Hono 634 € GALYS 04.78.38.46.70

VILLEURBANNE rue du 4 Aout 612 € HC rue du 4 Aout T2 de 64 m² entrée gde cuisine séj av alcôve 1 chbre SDB toilettes sdp Hono 788 € GALYS 04.78.38.46.70

A SAISIR SANS HONOS 615 € +50 € Lyon 3 prox Tribunal sup T2 ds bel imm ancien parquet. Classe énergie: F. REGIE ST LOUIS 04.72.84.52.05

LYON 3 Rue St Eusebe 639 € CC. pr Part Dieu F2 calme et résid entr séj av parq coin cuis ch av parq nbg rxts sdb wc pkg en ss-sol Chauff coll. Hono 574 €. Classe énergie: C-C. LYON LOGEMENTS 04.78.69.50.08

LYON 3 Rue G. Brulard 636 € CC. Secteur Montchat calme résid entrée ind séj cuis amén ch av parq sdb wc nbg rxts pkg ss sol cave chauff coll Hono 570€. Classe énergie: G-G. LYON LOGEMENTS 04.78.69.50.08

ST GENIS LAVAL 640 € +60 € ch. B F2 av terrasse ds résidence sécurisée de 2010 gge dernier étage asc séjourn av coin cuisine chambre parquet sdb chauff ind électrique. Hono 459.26 €. Classe énergie: D. FBL 04.72.37.98.60

LYON 1 540 € CC. T2 refait à neuf kitch séj chbre px métro et comm. Classe énergie: NC. 04.81.07.07.12 Frais 195€ www.milim69.fr

LYON 6 560 € CC T2 39 m² bon état aptt Boulevard des Brotteaux proche transports et commerces à saisir 04.81.07.07.12 Frais 195€ www.milim69.fr

LYON 3 570 € HC. Joli T2 50 m² av cuis séj et chbre prox commodités. Classe énergie: NC. 04.81.07.07.12 Frais 195€ www.milim69.fr

VILLEURBANNE 460 € CC. T2 en TBE séjourn cuisine aménagée équipée 1 ch terrasse à saisir 04.81.07.06.66 frais 195€ www.milim69.fr

VILLEURBANNE 506 € HC. T2 en bon état de 40 m² dans petit immeuble ou calme très belles prestations cuisine séjourn 1 ch proximité commodités. Classe énergie: NC. 04.81.07.06.66 frais 195€ www.milim69.fr

LYON 8 520 € TCC Joli F2 av cuisine fermée séjourn chambre proche toutes commodités. Classe énergie: NC. Hon 195€ Ag. Laveste 04.37.37.40.00

LYON 8 rue Ranvier 615 € CC. T2 58 m² libre décembre séj 23 m² chbre 14 m² Pl. de park priv. Classe énergie: C. RHONE SAONE HABITAT 04.26.59.05.05 rshlyon.com

ST PRIEST 554 € CC. T2 48 m² libre janvier 2014 séj 17 m² chbre 10 m² terrasse 12 m² gge. Classe énergie: C. RHONE SAONE HABITAT 04.26.59.05.05 rshlyon.com

LYON 3 Montchat 590 € +30 € ch. ds sup rés av esp verts gd balcon expo plein Ouest gge dble. A saisir sans honos. Classe énergie: B. REGIE ST LOUIS 04.72.84.52.05

LYON 8 Grange Blanche 665 € +60 € ch. F2 duplex 8 rue Longefort 60 m² 2e étage chauff ind gaz Libre de suite. Hono 200 €. Réf 713. Régie Chomette Tél. 04.37.56.19.20.

VILLEURBANNE Montchat 530 € +100 € ch (chf et eau fde) 163 Rte de Genas F2 50 m² 3e étg asc prox tram T3. 1 Libre suite. Hono 250 €. Réf 2708. Régie Chomette Tél. 04.37.56.19.20.

LYON 3, Av. Félix Faure 650 € +40 € ch. Libre de suite résid récente 41.2 m² 2^e étage asc park balcon. Hono 500 €. Réf 480. Régie Chomette Tél. 04.37.56.19.20.

LYON 3 Montchat 650 € +65 € ch (eau fde comp). F2 stand entier refait (murs plafond boiseries) 69/71 Crs Richard 53 m² 2^e étg asc gd balcon gge cave chauff ind gaz. Libre suite. Hono 500 €. Réf 1100. Régie Chomette Tél. 04.37.56.19.20.

BRON 690 € +15 € ch. av jardin ds maison av calme libre de suite bel pièce à vivre av cuis éq à saisir Hono 550€ réf 2727 Régie Chomette Tél. 04.37.56.19.20.

LYON Montchat 530 € +40 € ch F2 rdc expo Sud rénové cuis US éq loggia sdb cave garage chauff ind élec Libre Hono 390€ réf 361 Régie Chomette Tél. 04.37.56.19.20.

VILLEURBANNE Grdciéme 560 € +30 € ch. T2 résid stand très calme av balcon cuis us gge Chauff élect Libre suite Hono 350 €. Réf 2685. Régie Chomette Tél. 04.37.56.19.20.

Quais de Saône 725 € +25 € CH beau T3 sans vis-à-vis 56 m² rue Fourvière cuis éq belle pce principale avec alcôve Hono 870 € classe énergie: D. QUADRAL IMMOBILIER 04.72.77.33.21.

LYON 7 rue Pierre Robin 790 € HC T3 79 m² entrée séj cuis 2 ch sdb et toil sdp Prox Universités et comm Hono 917 €. GALYS 04.78.38.46.70

Villeurbanne rte de Genas 790 € HC T3 73 m² entrée cuis éq semi-ouv/ séj 2 ch sdb toilettes sdp balcon gge. Hono 954 € GALYS 04.78.38.46.70

VILLEURBANNE r H Khan 810 € HC. T3 de 62 m² entrée av placard 2 chbres séj av cuis sdb av toilettes 2 balc asc Garage. Hono 973 €. GALYS 04.78.38.46.70

ST PRIEST, rue de Vigny 650 € HC T3 de 63 m² résid nve entrée séj ouvert/cuis dégagement 2 chbres sdb toilettes sdp balc asc Garage. Hono 823 €. GALYS 04.78.38.46.70

TASSIN LA DEMI LUNE 790 € HC T3 73 m² entrée cuis éq 88m2 traversant ensoleillé en étage élevé balcon gge cave chauff eau compris. Honos 853€. Classe énergie: E. REGIE ST LOUIS 04.72.84.52.05

LYON 7 rue Pierre Robin 790 € HC T3 79 m² entrée séj cuis 2 ch sdb et toil sdp Prox Universités et comm Hono 917 €. GALYS 04.78.38.46.70

Villeurbanne rte de Genas 790 € HC T3 73 m² entrée cuis éq semi-ouv/ séj 2 ch sdb toilettes sdp balcon gge. Hono 954 € GALYS 04.78.38.46.70

VILLEURBANNE r H Khan 810 € HC. T3 de 62 m² entrée av placard 2 chbres séj av cuis sdb av toilettes 2 balc asc Garage. Hono 973 €. GALYS 04.78.38.46.70

ST PRIEST, rue de Vigny 650 € HC T3 de 63 m² résid nve entrée séj ouvert/cuis dégagement 2 chbres sdb toilettes sdp balc asc Garage. Hono 823 €. GALYS 04.78.38.46.70

TASSIN LA DEMI LUNE 790 € HC T3 73 m² entrée cuis éq 88m2 traversant ensoleillé en étage élevé balcon gge cave chauff eau compris. Honos 853€. Classe énergie: E. REGIE ST LOUIS 04.72.84.52.05

LYON 7 rue Pierre Robin 790 € HC T3 79 m² entrée séj cuis 2 ch sdb et toil sdp Prox Universités et comm Hono 917 €. GALYS 04.78.38.46.70

Villeurbanne rte de Genas 790 € HC T3 73 m² entrée cuis éq semi-ouv/ séj 2 ch sdb toilettes sdp balcon gge. Hono 954 € GALYS 04.78.38.46.70

VILLEURBANNE r H Khan 810 € HC. T3 de 62 m² entrée av placard 2 chbres séj av cuis sdb av toilettes 2 balc asc Garage. Hono 973 €. GALYS 04.78.38.46.70

VILLEURBANNE 760 € +121 € ch. pied tram grd T3 ds résid très réc 2chbres grd séj av balcon. Honos 821 €. Classe énergie: D. REGIE ST LOUIS 04.72.84.52.05



BRON CARROUSSEL 750 € +70 € ch. prox Parc Parilly et Facs sup T3 neuf ds sup rés av esp verts gd balcon expo plein Ouest gge dble. A saisir sans honos. Classe énergie: B. REGIE ST LOUIS 04.72.84.52.05

OULLINS 690 € +64 € ch. prox centre grd T3 de 76m2 env nbg placards séj dble balcon gge. A saisir sans honos. Classe énergie: C. REGIE ST LOUIS 04.72.84.52.05

LYON 1, rue Lanterne 1 100 € +40 € ch. T8 F3 rénové ds imm ancien lumineux séjourn av coin cuisine meublée et équipée 2 ch sdb sde Hono 947 €. Classe énergie: G. FBL 04.72.37.98.60

PIERRE BENITE 600 € +ch 86 m² 8ème ét. balc vue cave park chauff collc 04.78.42.41.30

DECINES CHARPIEU 710 € +104 € ch. T4 ds résid 2009 cuis amén ouv s/séj av balcon 3 ch av placard park cave. Honos 764 €. Classe énergie: C. REGIE ST LOUIS 04.72.84.52.05

BRON CARROUSSEL 850 € +90 € ch. prox Parilly et Fac sup T4 neuf ds rés BBC traversant E/O av gd balcon 12 m² env pkg et gge. A saisir sans honos. Classe énergie: B. REGIE ST LOUIS 04.72.84.52.05

LYON 4 630 € HC T3 refait à neuf cuisine séjourn 2 ch parking extérieur. Classe énergie: NC. 04.81.07.07.12 Frais 195€ www.milim69.fr

LYON 7 680 € CC idéal colocation T3 meublée cuisine équipée séjourn 2 ch px métro Facs et commerces à réserver. Classe énergie: NC. 04.81.07.07.12 Frais 195€ www.milim69.fr

ST PRIEST 530 € HC T3 65 m² en TBE séjourn cuisine 2 ch nombreux rangements à découvrir. 04.81.07.06.66 frais 195€ www.milim69.fr

LYON 7 680 € CC T3 meublée moderne cuisine équipée séjourn 2 ch prox métro FACs et commerces à saisir Classe énergie: NC. 04.81.07.06.66 frais 195€ www.milim69.fr

LYON 7 690 € TCC à saisir joli T3 en parfait état proche Htes commodités libre. Classe énergie: NC. Hon 195€ Ag. Laveste 04.37.37.40.00

LYON 8 600 € HC à saisir F3 en parfait état chauff coll balcon axe rapide proche bus. Classe énergie: NC. Hon 195€ Ag. Laveste 04.37.37.40.00

LYON 7 rue Camille Roy 836 € CC. T3 68 m² libre de suite séj 22 m² 2 ch 11 et 12 m² balcon cave gge prox métro et tram. Classe énergie: NC. RHONE SAONE HABITAT 04.26.59.05.05 rshlyon.com

VAULX EN VELIN 767 € CC. T3 65 m² libre en Décembre loué av gge séj et 2 ch 10 m² et 11 m². Classe énergie: NC. RHONE SAONE HABITAT 04.26.59.05.05 rshlyon.com

DECINES CHARPIEU 570 € CC. T3 social libre de suite séjourn 17 m² 2 chbres 10 m² 12m² Classe énergie: NC. RHONE SAONE HABITAT 04.26.59.05.05 rshlyon.com

LYON 8 rue Ranvier 804 € CC. T3 67 m² libre de suite séjourn 20 m² chbres 9 m² et 14 m² garage. Classe énergie: NC. RHONE SAONE HABITAT 04.26.59.05.05 rshlyon.com

LYON 3 Montchat 692 € +70 € ch. (av eau froide) F3 Blanche 87 crs Docteur Long 65m² 2^e ét cuisine séj 2 ch parquet gde sdb chauff ind gaz dispo Hono 630€ réf 820 Régie Chomette Tél. 04.37.56.19.20.

CALUIRE PI de Crépieux 550 € +40 € ch (eau fde) Libre suite 60 m² 1er étage traver esp vert collectif chauff ind gaz Hono 400 € Réf 2182. Régie Chomette Tél. 04.37.56.19.20.

LYON 3 Montchat 700 € +50 € ch (eau fde) 78 Crs Docteur Long 52,31 m² 1er étg asc prox rts comm. Chauff gaz cent ind. Hono 550 €. Réf 1189. Régie Chomette Tél. 04.37.56.19.20.

PIERRE BENITE 650 € +110 € chauff + 49 € charges Rue Voltaire pr hôpiaux F3 65 m² balc cave garage Hono 780 € TTC Classe énergie: E. QUADRAL IMMOBILIER 04.72.77.33.21.

DECINES 740 € HC Chemin de la Berthaudière T3 résidence neuve 64 m² entrée cuis ouv. s/séjour dégagement av 2 ch sdb et toilettes asc gge. Hono 907 € GALYS 04.78.38.46.70

DECINES, rue Paul Bert 735 € HC T3 64 m² ds résid neuve entrée cuis ouv séj 2 ch sdb toilettes sdp. balcon asc gge. Hono 903 € GALYS 04.78.38.46.70

VENISSIEUX 648 € HC Av Charles de Gaulle T3 57.54 m² rés neuve hall d'entrée séjourn ouv. s/cuis éq 2 ch sdb toilettes sdp. balcon asc gge. Hono 821 € GALYS 04.78.38.46.70

DECINES CHARPIEU 740 € +40 € CH prox Grand Large chemin de la Berthaudière BF3 av terrasse ds résid neuve gge séj av coin cuis/terrasse 2 ch/parq sbain et wc chauff collec. Hono 690 € Classe énergie: A. FBL 04.72.37.98.60

LYON 1, rue Lanterne 1 100 € +40 € ch. T8 F3 rénové ds imm ancien lumineux séjourn av coin cuisine meublée et équipée 2 ch sdb sde Hono 947 €. Classe énergie: G. FBL 04.72.37.98.60

PIERRE BENITE 600 € +ch 86 m² 8ème ét. balc vue cave park chauff collc 04.78.42.41.30

Offres de Location

5 Pièces

LYON 6 Prox Parc
+ 60 € ch. TB F5 rénové de 172 m2 étage élevé asc. cheminées parquet boiseries moulures cuis meublée 3 ch séjour sàm 1 sdb 1 sde 2 wc chauff ind gaz. Hono 1 225 €. Classe énergie: D. FBI 04.72.37.98.60



STE FOY LES LYON 790 €
CC T5 91 m² libre de suite loué av parking séjour double et 3 ch 9 à 11 m². Classe énergie: NC. RHONE SAONE HABITAT 04.26.59.05.05 rshlyon.com

Garages

VILLEFRANCHE centre
Rue de la Paix garage fermé Prix intéressant FONTANEL IMMOBILIER 04.74.60.38.57

Maisons

LA TOUR DE SALVAGNY 1 100 €
Maison de village T4 - 90m² pas de charges séj balcon cuis 3chs cave et gge terrain 600m². www.agencetourimmobilier.com TOUR IMMO 04.78.48.88.28



LA TOUR DE SALVAGNY 1 800 €
+ 130 € CH T5 - 145 m² 4 ch bur dress sal/séj 40 m² cuis amén gge cellier buand cave Terr 1 000m² pisc pool house www.agencetourimmobilier.com TOUR IMMO 04.78.48.88.28



COUZON AU MONT D'OR 680 €
HC T3 en bon état de 61 m2 cuisine us équipée séjour 2 ch nbx rgs parking. 04.81.07.07.12 Frais 195€ www.milim9.fr

CALUIRE/VASSIEUX 1 790 €
CC.Maison entières rénovés cuis égu séj sal 4 chbres Irtrain clos arboré chauff indiv gaz disponible honor 1 mois. ATIS 04.72.75.01.19

Meublés

CALUIRE CENTRE 550 €
ch. comp. parf. loué F1 meublé t.b. stand. refait neuf sécurisé park privé Bus 33 38 Metro T. 06.61.23.28.12

STE CONSORCE 580 €
HC T2 mblé 64m2 terras. clôturée, vue imprenable. 1km vill. 06.87.46.76.23

Location meublée Lyon 3 1 450 €
CC. Saxe Gambetta F3 entières meublée égu balcon parking esp vert ch collect 1 450€ cc disponible hono 1mois. ATIS 04.72.75.01.19

Villas

SOLAIZE 1 150 €
Loue villa 115m2, 4ch, 2bs, gge, jardin. Chauff. gaz. Tél: 09.66.02.00.42

Villégiatures Mer

ANTIBES 200 €
à la sem. de janv. à avril Mai 250€ Juin à Septembre 300€ Juillet à Aout 400€ T3 11 conf 2ème ét. vue sur le Golf gge privé + pkg Tél: 04.74.36.60.50 le soir ap. 19h ou 06.86.44.96.60 ou 06.86.44.96.69

Etranger

ITALIE SARDAIGNE
à louer maisons de vacances au bord de mer www.safiorida.com ou Tél/Fax + 39079584074

Demandes de Location

Maisons

RECHERCHE LOCATION
Pour cadres muifs recherche biens de qualité apparts ou maisons vides ou meublés. Faire offre. ATIS 04.72.75.01.19

Immobilier Entreprise

Vente

Fonds de Commerce

CHARNAY LES MACON
Cède cse retraite fonds vente répar. électroménag. tenu 27 ans tb clientèle, locaux spacieux, vitrine rue passante ou pdp, prix à déb. Tél 06.07.47.40.29

Cafés Hôtels Restaurants

RESTAURANT
130 000 €
360 m²
Salle 150 m²
Possibilité terrasse 40 m²
Cuisine 80 m² équipée

FONTAINES SAINT MARTIN
Tél. 04 78 22 19 61
www.taverne-saint-martin.fr

VILLEFRANCHE S/S 98 000 €
A saisir 1 bar resto licence IV agence/équipé bon emplacement terrasse bon CA loyer 480 € (réf 09287) www.parlezmoiimmobilier.fr 04.78.61.66.56

LYON 3 120 000 €
Restaurant du midi fermé soir et week-end quartier commerces et bureaux Petit loyer Cabinet OMNIUM depuis 1947 Tél 04.78.42.53.17

LYON - CENTRE
BRASSERIE EEMPL. N°1
Fermé 2 jrs/semaine
Affaire RARE
Prix : 760 K€

BATEAUX - RESTO de 40 m
Salle de 80 places
+ terrasse de 50
Création en 2009 - RARE
Transformable en Habitation
Prix : 390 K€

OMNIUM
Tél. : 04.78.42.53.17

TABAC - PRESSE - FDJ - PMU - LOTO etc...
Caluire résidentiel
Idéal couple
T/B CA
Prix : 475K€

PIZZERIA - LYON
Four à Bois - 80 pl.
Appt de 120 m²
Prix : 190 K€

OMNIUM
Tél. : 04.78.42.53.17

Proximité MACON
HOTEL de charme 13 pièces
Bât. de 1 200 m² - 5 000 m²
Piscine et Gd espace
Vendu en Commerce ou
IMMOBILIER - RARE
750 K€
GD LYON
HOTEL - REST. 42 N°
en 3*** + S/Séminaires
Prix : 1 400 K€
Murs possible

OMNIUM
Tél. : 04.78.42.53.17

Extérieur de Lyon 270 000 €
En ZI magnifique self-service fermée soir et week-end sauf location salles Cabinet OMNIUM depuis 1947 Tél 04.78.42.53.17

GRAND LYON 290 000 €
Bar restau fermé soir gde salle clientèle affaires et commerces Affaire créée en 2009 belle terrasse privée Très bon CA Cabinet OMNIUM depuis 1947 Tél 04.78.42.53.17

LYON 195 000 €
Bar PMU belle affaire très bon quartier Pl loyer P/appt Cabinet OMNIUM depuis 1947 Tél 04.78.42.53.17

LYON 6e Restaurant 147 900 €
Fds FAI. 44 Pl. et 20 en terr cuisine pro TBE client variée. (Réf 1903) JPB COMMERCES 04.73.33.10.56 www.jpbcmm.com

Lyon 9 Bar Brasserie 273 900 €
Fds FAI. 1 sal 52 pl + 1 terr 48 pl. clients bureaux artisans (réf: 1916) JPB COMMERCES 04.73.33.10.56 www.jpbcmm.com

VILLEURBANNE 109 600 €
Fds FAI. Restaurant Bar 42 cv et 40 terr. clients bureaux et BTP id. couple. REF 1919 JPB COMMERCES 04.73.33.10.56 www.jpbcmm.com

LYON 8e, BAR LIC IV 126 000 €
FAI. Restaurant 50 cvts + 30 en terr ou du lundi au vend midi. Réf 1927. JPB COMMERCES 04.73.33.10.56 www.jpbcmm.com

BAR PMU 196 000 €
A saisir ! Ss concurrence av CA en développement BE poss snack terrasse au-contrat Pr couple. CABINET KAZAZIAN 04.37.47.39.16

BAR TABAC LOTO LYON 325 000 €
Belle affaire av terrasse sur axe passant ds ville active en développ. Fermé 2 j/semaine Clientèle facile. Occupé 2 pers. CABINET KAZAZIAN 04.37.47.39.16

JOLI RESTAURANT LYON 185 000 €
Ds quartier commerçants et de burx Belle cuisine déco soignée 55 pl + terrasse 20 pl Bon CA Fermé dimanche. CABINET KAZAZIAN 04.37.47.39.16

EST LYONNAIS PIZZERIA 216 000 €
Très bel outil de travail av gde terrasse ds zone industrielle pas de travx parking privatif. CABINET KAZAZIAN 04.37.47.39.16

RESTAURANT LIC IV 152 000 €
S/E Lyon. Ds joli village av ZI gde cuisine déco soignée salle 55 pl + terrasse 50 pl bar 20 pl Bon CA Fermé soir et week end. CABINET KAZAZIAN 04.37.47.39.16

RESTAURANT 162 000 €
Idéalement implanté ds St Jean ancienne institution 50 pls assises gde terrasse estivale salle + mezz. CABINET KAZAZIAN 04.37.47.39.16

Pays du Mt Blanc 1 500 000 €
Réf. : 738. Hôtel Restaurant 2*, environnement exceptionnel proxi des pistes vue panoramique. CENTURY 21 Chevallier Immobilier Chamonix 04.50.54.38.80 www.century21chevallierimm.com

Vallée de Chamonix 218 000 €
Réf. : 1418. Restaurant Pizzeria Bar exploité ds un local de 400m² env réparé sur 3 nix av gde terrasse. Affaire à développer. CENTURY 21 Chevallier Immobilier Chamonix 04.50.54.38.80 www.century21chevallierimm.com

LYON 8, Bar Restaurant 59 000 €
Licence 4 à céder pour cause de retraite beau potentiel pour personne dynamique études toutes les propositions sérieuses. LYON IMMOBILIER 04.78.00.86.21

Tabac Presse Loto

TABAC PRESSE LOTO 465 000 €
Beau magasin quartier plein essor Affaire en progression constante Cède retraite idéal couple Log poss pl loyer CABINET KAZAZIAN 04.37.47.39.16

TABAC PRESSE LOTO 200 000 €
LYON sur rue passante av passage important. Clientèle jeune. Affaire en progression. Fermé 1 jr/sem Peut convenir à 1 pers. CABINET KAZAZIAN 04.37.47.39.16

TABAC PRESSE LOTO 324 000 €
Ds ctre cial face super marché très gros débit travail facile belle rentabilité pr couple fermé 1.5j par semaine. CABINET KAZAZIAN 04.37.47.39.16

TABAC PRESSE LOTO 260 000 €
Proche Lyon. S/rue passante proximité grds surfaces esprit village clientèle agréable. Fermé 1.5j par semaine cède cause retraite. CABINET KAZAZIAN 04.37.47.39.16

Bureaux

VILLARS LES DOMBES 147 000 €
Centre ville, pr comm. et TER, bureau à vendre 103m² hall salle de réunion wc à l'et 3 bureaux aucun travaux à prévoir réf MB590 GESTION ET PATRIMOINE DE LA DOMBES 04.74.98.08.55

LYON 2 Confluence 258 000 €
FAI. Bureaux 101,44 m² cloisonnés ds imm moderne de qualité prix accès gare et A7 M tram 2 park bur en étage Tr belle luminos excell. conditions travail. Classe énergie: D. ORALIA ROSIER MODICA 04.78.17.36.36

Droit au Bail

ST PRIEST 109 500 €
FAI Rie de Grenoble droit au bail 390 m2 + 90 m2 étage parking 28 places. (Réf 1924) JPB COMMERCES 04.73.33.10.56 www.jpbcmm.com

Locaux Commerciaux

BELLEVILLE (69220) 3 698 394 €
Bâtiments 9.000m2, 1.000 stockage, burx 500m2, 5 quais, terr. 15.000m2, accès autoroute. www.capifrance.fr 06.80.83.30.29



LYON 9e pl Valmy 197 000 €
prox métr/axes routiers local 38m² vitrine s/rue passante Poss.tous comm. idéal investissement Quartier en plein essor Classe énergie: D. www.ger-imm.com 06.03.05.20.79



LYON 8 Moulin A Vent 49 500 €
Local stockage sous sol 85m² porte blindée sécurisée Diagnostic Classe énergie : non www.delastre-imm.com 06.19.78.82.59



LYON 8 189 000 €
Monplaisir Bachot prox ts com, à 50m tram, local pro de 74m² travers 1er ét., 5 bur., salle d'attente, accueil wc 3 pkg, poss faire des appts www.delastre-imm.com Muriel MARTINEZ 06.34.41.59.10

LYON 8 130 000 €
Murs commerciaux 98 m2 à céder proche place Belleville toutes activités possibles y compris restauration garage en sous-sol à voir rapidement. LYON IMMOBILIER 04.78.00.86.21

NEVEU VILLEURBANNE 131 000 €
Carre de Soie, Le Luxembourg 2 Local neuf en BBC RT 2005, 81 m² Rdc Livr 1er Sem 2015. BAMA 04.72.74.42.65



Champagne au Mt d'Or
Av Ch de Gaulle TB situation près rond point "Mac Do" droit au bail 3.6.9. locaux cliaux 180/200 m2 env Park privés Magasin et vitrines récentes Nous contacter pr activité à exercer Mail : g.gblic@stfr.fr ou fax 04.78.94.92.46

LYON 8 480 000 €
FAI Quartier commerçant murs commerciaux supérieurement ou autre cce 427 m2 7 park clim chaud élec récente valeur locative 3500€/m - 42 000€/an G.B.I.C. 06.34.69.60.58

Locaux Industriels

DECINES "Les Bruyères"
local d'activité 320m² av 91m² burx et locaux sociaux hauteur 5,60m portail sectionnel burx climatisés Classe énergie: C-B. DELTA TRANSACTIONS 04.37.37.10.10 ou 06.62.80.39.50 delta.transactions@wanadoo.fr



FEYZIN "Les Razes" local d'activité
 indép 350m² env. 60m² burx et locaux sociaux, portail 3x3, terr clos 945m² en façade permettant park et stockage. DELTA TRANSACTIONS 04.37.37.10.10 ou 06.62.80.39.50 delta.transactions@wanadoo.fr



Achat

Fonds de Commerce

VOUS SOUHAITEZ VENDRE VOTRE COMMERCE
votre entreprise uniquement entre particulier sans commissions à la vente, toucher une clientèle locale, nationale et internationale, des milliers de clients nous ont fait confiance, pourquoi pas vous. Immo.com Services International Appel gratuit 0.800.200.270 www.immoventdirect.com

Locaux Industriels

RECH. à l'achat local Ouest Lyon
local indépendant 700m² env. accès facile, travaux acceptés DELTA TRANSACTIONS 04.37.37.10.10 ou 06.62.80.39.50 delta.transactions@wanadoo.fr

Offre Location

Bureaux

ANSE (69480) 1 374 €
RARE A LOUER Bureaux neufs de 112m2, calme, avec 5 parkings ds bâtiment, visibilité, parkings, sécurité. www.capifrance.fr 06.80.83.30.29



RILLIEUX ZI PERICA local d'activité
 370m2 av 70m2 burx + locaux sociaux, hauteur mini 6.50m, fosse, gd portail sectionnel, terr 800m2 DELTA TRANSACTIONS 04.37.37.10.10 ou 06.62.80.39.50 delta.transactions@wanadoo.fr



LES PETITES ANNONCES IMMO

C'est tous les mercredis dans Direct Matin LyonPLUS
Tous les mercredis, samedis et dimanches dans LE PROGRES et sur leprogres.fr
Pour passer votre annonce, téléphonez au 04 72 22 27 32 ou connectez-vous sur leprogres.fr

Transactions, Conseils & Expertises Leader Rhône-Alpes

Cabinet FOLLIET

CAFÉ RESTAURANT Mont d'Or + appartement 70m², matériel et agencements neufs, équipe en place, excellente réputation, très bon C.A. 320 000 €. Coup de cœur assuré. **270 000 €** Réf. 6853 CHB

RESTAURANT Lyon 6°, état exceptionnel! 140m² + belle terrasse, ouvert du lundi au vendredi midi + 2 soirs. Très rare!! **115 000 €** Réf. 5872 CB

SANDWICHERIE Lyon 3° Part Dieu. Entièrement neuve. Beau matériel. Quartier très passant. 46 places + 20 en terrasse. **99 000 €** Réf. CR

RESTAURANT Lyon 7° secteur entreprises. Excel. clientèle. Bon ticket moyen. 5 serv. de midi/sem. Bon C.A. T.B. Affaire au prix! **166 000 €** Réf. CR

BOULANGERIE PÂTISSERIE située sur un axe très passant, prox. métr et lycée, peu de concurrence. Affaire à dév. C.A. 350 000 €. **332 000 €** Réf. EJ

BOULANGERIE Ouest Lyon. Joli mag. bien éq. Aff. saine. C.A. 230 000 €. **223 000 €** Réf. EJ

BOUTIQUE Cœur ctre ville don. sur rue Pdt Herriot, entre Bellecour/Terreaux, empli très prisé. Belle boutique avec T.B. linéaire de 9,5m, bien visible, très proche d'une des rues les + passantes à Lyon. Loyer 1 817 €. **350 000 €**

PRÊT-À-PORTER HOMME Lyon - Terreaux. DAB. Mag. propre, bien entretenu. Destination bail: textiles et accessoires. Petit loyer vu l'emploi: 830€/mois. Affaire à voir. Réf. 6566LT

BRASSERIE Bellecour, petite resto rapide. Empli de rêve, loyer dérisoire. 700€! C.A. 400 000 €. Bradé car départ étranger! Prod. rare faire vite! Coup de fusil! **273 000 €**

BRASSERIE angle rue piéti., énorme pass. piéti., 150 pl. terr. loyer 800 €. 60 % CA limo, belle clientèle, aff. gestionnaire, resto simple vendu au C.A. **550 000 €**

CONTACTEZ-NOUS 04 72 16 75 06

+ 20 ans d'expérience!

Retrouvez toutes nos offres sur **www.folliet.fr**



L'agenda

MUSIQUE

ULTRAZOOK

Jazz-rock. Ce soir à 20h30 au Kraspek Myzik, 20, montée Saint-Sébastien (1^{er}). Entrée 6 euros. www.kraspek-myzik.com

K DUO

Jazz. Ce soir à 21 heures au Hot Club, 26, rue Lanterne (1^{er}). Tarifs : 10/7 euros. www.hotclubdelyon.org

UNCIVILIZED

Festival, avec La Rue Ketanou, Soviet Suprem, Om Unit, Hippocampe Fou... Jusqu'au 19 janvier au CCD, au Marché Gare, au Transbordeur, au Sirius... www.uncivilized.fr

HUMOUR

PERRUQUES

One man show de Jonathan Lambert. Ce soir à 20 heures à la Bourse du Travail, 205, place Guichard (3^e).

MONSIEUR FRAIZE

One man show. Jusqu'au 18 janvier à l'Espace Gerson, 1, place Gerson (5^e). www.espacegerson.com

LE DUO

De et avec Cécile Giroud et Yann Stotz. Jusqu'au 18 janvier au Complexe du rire, 7, rue des Capucins (1^{er}). www.complexedurire.com

JEANNE D'ARC REVIENT ET ÇA VA CHAUFFER

De et avec Pascal Coulan. Ce soir et demain à 20h30 au théâtre Sous le caillou, 23, rue d'Austerlitz (4^e). www.souslecaillou.net

MAILLE ET CHANFRAY

Duo comique. Jusqu'au 1^{er} février, du mardi au samedi à 19h45 au Boui Boui, 7, rue Mourguet (5^e). www.bouiboui.com

VICE VERSA

Comédie. Jusqu'au 1^{er} mars du mardi au samedi à 19h45 au Rideau rouge, 1, place Bertone (4^e). www.rideaurouge.fr

SI JE T'ATTRAPE JE TE « MORT »

Comédie. Jusqu'au 29 mars du mardi au samedi à 19h45 à la Comédie Odéon, 6, rue Grolée (1^{er}). www.comedieodeon.com

PETIT-DÉJEUNER EN SUPPLÉMENT

Comédie. Jusqu'au 22 février du mercredi au samedi à 20 heures au théâtre Les Vedettes, 11, rue de l'Annonciade (1^{er}). www.lesvedettes.net

THÉÂTRE

DES ENFANTS CHOYÉS

Mercredi, jour des enfants. Le festival Ré-Génération met les bouchées doubles en programmant aujourd'hui trois spectacles ciblant plusieurs tranches d'âge. Avec « Consonant », la compagnie espagnole Maduxa Teatre devrait captiver les plus jeunes (à partir de 5 ans, à 15 et 18 heures) grâce à sa maîtrise sobre et efficace des nouvelles technologies et du théâtre d'ombres. En soirée, le metteur en scène lyonnais Matthieu Loos prouve avec sa création baptisée « Vertiges » que l'austère auteur norvégien Jon Fosse ne s'adresse pas qu'aux adultes en adaptant deux de ses textes spécialement destinés au jeune public, « Kant » et « Si lentement » (à 19h30, à partir de 8 ans). Le festival se fraye enfin un chemin dans le quartier de Vaise avec le spectacle déambulatoire du Blöffique théâtre : « République La Libre (en partie brisée) ». Un jeu de piste poétique et ludique à travers couloirs, escaliers et parkings à suivre jusqu'à demain (14h30, 16h30 et 18h30, à partir de 10 ans). www.tng-lyon.fr



La compagnie espagnole Maduxa Teatre s'amuse avec les lettres et les mots, aujourd'hui au Théâtre Nouvelle Génération (9^e).

© Jordi Pla

MUSIQUE

LE PROJET « BIZARRE ! » FAIT SES CHOIX

L'équipe du projet « Bizarre ! », basée à Vénissieux, poursuit son travail de soutien aux artistes locaux. Elle organise demain au Club du Transbordeur une soirée estampillée électro-hip-hop en compagnie d'Andy Kayes, de Raistlin et de Flore. Cette dernière en profitera pour étreindre son nouveau projet live, « Ritual », conçu en symbiose avec une équipe de fondus de l'image et de la vidéo. Entrée libre sur réservation (bienvenuclub@transbordeur.fr) ou 10 euros sur place. www.transbordeur.fr



La Dj et productrice lyonnaise Flore, demain à l'affiche du Transbordeur.

© Ghislain Mirat

CONCERT

LE CHOIX DE BETTENS

Ils ont tout simplement pris leur nom de famille comme pseudonyme : Bettens. Les affiches des concerts que s'apprentent à donner Sarah et Gert ne manquent toutefois pas de mentionner leurs exploits du passé : ces deux musiciens belges ont connu leur heure de gloire avec le groupe K'S Choice et le tube « Not an ad-

dict » au milieu des années 90. Leur nouvel album, « Waving at the sun », est plutôt moins électrique que leur fameux morceau de bravoure, mais le frère et la sœur à l'unité retrouvée ont bien l'intention de puiser dans l'ensemble de leur répertoire. En concert ce soir à 20 heures au Club du Transbordeur. **Entrée 29 euros.**

Programme disponible sur www.irigny.fr

Le Sémaphore
Théâtre d'Irigny

Rue de Boutan
69 540 Irigny
04 72 30 47 90
billetterie.semaphore@irigny.fr

Jazz

Trio Origines
Mario Stantchev,
Lionel Martin,
Jean-François Baëz

Ven. 17 jan. à 20h30

En bref

LE PLEIN DE MARIONNETTES

La nouvelle édition du festival « Tête de bois » commence aujourd'hui à 15 heures avec une « Rumba sur la lune ». C'est le nom du spectacle accessible à partir de 3 ans de la compagnie Marizibill, qui utilise la technique de la « lumière noire » pour mettre en valeur ses marionnettes. Qu'elles soient à gaine, en ombres projetées ou en papier, ces dernières sont les reines de cet événement organisé jusqu'au 22 février à l'Espace Tonkin de Villeurbanne. www.netleoville.org

FESTIVAL DU FILM COURT FRANCOPHONE VAULX-EN-VELIN

17-25 janvier 2014

WWW.UNPOINCESTCOURT.COM
09 52 90 42 75

BABE FILMS ET CHELIFILMS
PRÉSENTENT

PASCAL ELBE LAURENT LUCAS

S'IL BOUGE, IL MEURT



UN FILM DE YANNICK SAILLET

AVEC CAROLINE BAL - ARNAUD HENRIET IDÉE ORIGINALE YANNICK SAILLET ET JEREMIE GALAN SCÉNARIO ET DIALOGUES JEREMIE GALAN - YANNICK SAILLET - VINCENT CROUZET - PATRICK GIMÉNEZ IMAGE RAY DUMAS (OSC) MONTAGE ERIC JACQUEMIN
SON ZACHARIE NACIRI - REMI DUREL - JULIE TRIBOUT MUSIQUE ORIGINALE THIERRY BLANCHARD - ROBERT GOLDMAN UNE PRODUCTION BABE FILMS - CHELIFILMS - IRON MONKEY EN COPRODUCTION AVEC MYRA FILM UNE COPRODUCTION FRANCE - ITALIE
FILM RECONNU D'INTÉRÊT CULTUREL RÉALISÉ AVEC LA CONTRIBUTION DU MINISTÈRE DES BIENS ET DES ACTIVITÉS CULTURELS ITALIEN DIRECTION GÉNÉRALE POUR LE CINÉMA AVEC LA PARTICIPATION DE CANAL+ ET CINE+ EN ASSOCIATION AVEC MANDON 3
EN COLLABORATION AVEC ISTITUTO LUCE - CINECITTA SRL EN PARTENARIAT AVEC MY MAJOR COMPANY - PRODUIT PAR FABIO CONVERSI ET PATRICK GIMÉNEZ UN FILM DE YANNICK SAILLET

Arrip

Babe Films

Chefi Films

Iron Monkey

Myra Film

CANAL+

Mandon 3

Robey Digital

Arrip

Arrip

Arrip

MY MAJOR COMPANY

B

CINE +
FRISSON

pure ciné

AUJOURD'HUI AU CINÉMA

Direct Matin

NOUVEAUX FILMS

A COUP SÛR

UGC Ciné Cité Confluence Tj. : 10 h 50 - 13 h 50 - 15 h 50 - 17 h 50 - 19 h 50 - 21 h 50. Pathé Bellecour Tj. : 11 h - 13 h 40 - 15 h 40 - 17 h 50 - 20 h - 22 h. Pathé Vaise Tj. : 13 h 45 - 15 h 45 - 17 h 45 - 19 h 45 - 21 h 45 + séance suppl. di. : 10 h 45. UGC Part Dieu 2 Tj. : 11 h 30 - 13 h 30 - 15 h 30 - 17 h 30 (sf ma.) - 20 h (sf ve.) - 22 h. VF sous-titrée Ve. : 20 h - ma. : 17 h 30. Méga CGR Brignais Tj. : 11 h - 14 h - 16 h - 18 h - 20 h - 22 h 15 + séance suppl. ve., sa. : 0 h 15. Pathé Carré de Soie Tj. : 11 h 05 - 13 h 55 - 15 h 55 - 17 h 55 - 19 h 55 - 21 h 55.

L'AMOUR EST UN CRIME PARFAIT

UGC Ciné Cité Confluence Tj. : 10 h 45 - 13 h - 15 h 15 - 17 h 30 (sf ma.) - 19 h 45 (sf ve.) - 22 h. VF sous-titrée Ve. : 19 h 45 - ma. : 17 h 30. UGC Astoria Tj. : 11 h 15 - 14 h 10 - 16 h 30 (sf ma.) - 19 h 30 (sf ve.) - 21 h 50. VF sous-titrée Ve. : 19 h 30 - ma. : 16 h 30. UGC Ciné Cité Internationale Tj. : 10 h 40 - 13 h 10 - 15 h 25 - 17 h 40 (sf ma.) - 19 h 55 (sf ve.) - 22 h 10. VF sous-titrée Ve. : 19 h 55 - ma. : 17 h 40. Pathé Bellecour Tj. : 10 h 50 - 13 h 35 (sf sa.) - 15 h 50 - 18 h 05 - 20 h 20 (sf je.) - 22 h 35. VF sous-titrée Ve. : 20 h 20 - sa. : 13 h 35. Pathé Vaise Tj. : 13 h 15 - 15 h 30 - 17 h 45 - 20 h - 22 h 15 + séance suppl. di. : 11 h. UGC Part Dieu 2 Tj. : 11 h 30 - 13 h 50 - 16 h 10 - 19 h 30 - 21 h 50. Cinéma Gérard Philipe Me. : 14 h - 20 h 45 - je., sa. : 14 h - 20 h 30 - ve. : 14 h 15 - 20 h 30 - di. : 14 h - 16 h - lu. : 18 h 15 - 20 h - 22 h 05. Méga CGR Brignais Tj. : 11 h - 13 h 30 - 15 h 40 - 20 h - 22 h 30. Pathé Carré de Soie Tj. : 10 h 40 - 13 h (sf sa.) - 15 h 20 - 17 h 40 - 20 h (sf je.) - 22 h 15. VF sous-titrée Je. : 20 h - sa. : 13 h.

LES BRASIERES DE LA COLÈRE

UGC Ciné Cité Confluence (VO) Tj. : 11 h 05 - 13 h 45 - 16 h 10 - 19 h 40 - 22 h 10. UGC Ciné Cité Internationale (VO) Tj. : 11 h - 14 h - 17 h - 19 h 40 - 22 h. Pathé Bellecour (VO) Tj. : 11 h - 13 h 45 - 16 h 20 - 19 h 30 - 22 h. Pathé Vaise (VF) Tj. : 14 h - 16 h 30 - 19 h 45 (sf je.) - 22 h 15 + séance suppl. di. : 11 h 15. (VO) Je. : 19 h 45. UGC Part Dieu 4 Tj. : 11 h 30 - 14 h - 16 h 30 (sf ma.) - 19 h 30 (sf ve.) - 22 h. VF sous-titrée Ve. : 19 h 30 - ma. : 16 h 30. Méga CGR Brignais Tj. : 11 h - 14 h - 16 h 30 - 19 h 45 - 22 h 15 + séance suppl. ve., sa. : 0 h 30. Pathé Carré de Soie (VF) Tj. : 10 h 55 - 13 h 50 - 16 h 15 - 17 h 15 - 19 h 40 (sf lu.) - 22 h 05. (VO) Lu. : 19 h 40.

DIVIN ENFANT

UGC Ciné Cité Internationale Tj. : 10 h 50 - 13 h 45 - 15 h 40 - 17 h 55 (sf ma.) - 19 h 55 (sf ve.) - 21 h 55. VF sous-titrée Ve. : 19 h 55 - ma. : 17 h 55. Pathé Bellecour Tj. : 11 h - 14 h 05 - 16 h 15 - 18 h 05 - 20 h - 22 h 05. Pathé Vaise Tj. : 14 h 15 - 16 h 15 - 18 h 15 - 20 h 15 - 22 h 15 + séance suppl. di. : 11 h 15. UGC Part Dieu 4 Tj. : 11 h 30 - 13 h 50 - 15 h 45 - 18 h - 20 h - 22 h 15. Méga CGR Brignais Tj. : 11 h - 13 h 45 - 15 h 50 - 17 h 55 - 20 h - 22 h 15. Pathé Carré de Soie Tj. : 11 h 15 - 14 h - 15 h 55 - 17 h 50 - 19 h 45 - 21 h 50.

MÈRE ET FILS

UGC Astoria (VO) Tj. : 11 h 10 - 14 h 15 - 16 h 40 - 19 h 40 - 22 h. PIÉGÉ UGC Part Dieu 4 Tj. : 11 h 30 - 13 h 30 - 15 h 30 - 17 h 30 - 19 h 30 - 21 h 30. Méga CGR Brignais Tj. : 11 h - 14 h - 16 h - 20 h - 22 h 15 + séance suppl. ve., sa. : 0 h 15. Pathé Carré de Soie Tj. : 10 h 45 - 13 h 45 - 15 h 30 - 18 h 40 - 20 h 30 - 22 h 20.

- R -

CNP Terreaux (VO) Tj. : 14 h - 15 h 50 - 19 h 40 - 21 h 30.

A L'AFFICHE

100% CACHEMIRE
Cinéma Bellecombe Ve. : 20 h 30 - sa. : 15 h - di. : 14 h 30.
16 ANS OU PRESQUE
Mega CGR Brignais Tj. : 17 h 55.

2 AUTOMNES 3 HIVERS

Comœdia Me., lu. : 11 h 15.

A CIEL OUVERT

Comœdia Tj. (sf sa.) : 11 h 05.

AGENT BRITANNIQUE

Ciné Lumière Je. : 14 h 30.

AIME ET FAIS CE QUE TU VEUX

Le Cinéma (VO) Je., di. : 18 h 20 - ve. : 19 h 45 - sa. : 17 h 15 - lu. : 16 h 20. Comœdia (VO) Tj. (sf ma.) : 13 h 30.

ALBATOR

UGC Ciné Cité Internationale Tj. : 11 h - 13 h 30 - 15 h 40 - 17 h 50. UGC Part Dieu 4 Tj. : 17 h 45.

ALBATOR, EN 3D

Pathé Vaise Me., sa., di. : 17 h 55 - 20 h 15 - 22 h 30 - je., ve., lu., ma. : 13 h 15 - 15 h 35 - 17 h 55 - 20 h 15 - 22 h 30. Méga CGR Brignais Tj. : 22 h 15 + séance suppl. ve., sa. : 0 h 30. Pathé Carré de Soie Tj. : 10 h 30 - 13 h (sf sa., di.) - 15 h 20 (sf sa., di.) - 17 h 40 (sf di.) - 20 h - 22 h 15.

BAMBI

UGC Part Dieu 2 Me., sa., di. : 11 h 30. UGC Part Dieu 4 Me., sa., di. : 14 h - 16 h.

BELLE ET SÉBASTIEN

UGC Ciné Cité Confluence Tj. : 10 h 50 - 13 h 30 - 15 h 45 - 17 h 50 - 20 h (sf lu.) - 22 h 10. UGC Ciné Cité Internationale Tj. : 10 h 40 - 13 h 45 - 15 h 50 - 17 h 55 - 20 h 05 - 22 h 10. Pathé Cordeliers Tj. : 13 h 15 - 15 h 20 + séance suppl. sa., di. : 11 h. Pathé Vaise Tj. : 13 h 15 - 15 h 30 - 17 h 45 - 20 h + séance suppl. di. : 11 h. UGC Part Dieu 4 Tj. : 11 h 30 - 13 h 45 - 15 h 55. Cinéma Caluire Me. : 14 h 30 - sa. : 16 h - di. : 14 h. Méga CGR Brignais Tj. : 11 h - 13 h 45 - 15 h 50 - 18 h - Pathé Carré de Soie Tj. : 10 h 15 - 13 h 35 - 15 h 40 - 17 h 45.

BERTHA BOXCAR

Ciné Lumière Je. : 16 h - ve. : 19 h - sa. : 18 h 30.

BIRIYANI

Le Cinéma Opéra (VO) Sa. : 17 h.

BLUE JASMINE

CNP Bellecour (VO) Tj. : 17 h 50.

BOB LE FLAMBEUR

Ciné Lumière Me. : 19 h - ve. : 17 h - di. : 14 h 30.

CADENCES OBSTINÉES

Le Cinéma Opéra Me. : 18 h 15 - di. : 20 h - ma. : 16 h.

CASSE-TÊTE CHINOIS

UGC Ciné Cité Confluence Me., sa., di. : 19 h 30 - 22 h 05 - je., ve., lu., ma. : 11 h 10 - 13 h 50 - 16 h 15 - 19 h 30 - 22 h 05. CNP Terreaux Tj. : 14 h - 16 h 20 - 18 h 50 - 21 h 15. Pathé Bellecour Me., sa., di. : 19 h 50 - 22 h 15 - je., ve., lu., ma. : 11 h 10 - 14 h - 16 h 30 - 19 h 50 - 22 h 15. Pathé Vaise Me., sa., di. : 18 h 20 - 15 h 22 h 30 - je., ve., lu., ma. : 13 h 15 - 15 h 35 - 18 h - 20 h 15 - 22 h 30. Cinéma Le Méliès Me. : 14 h 30. Méga CGR Brignais Tj. (sf ve., di.) : 19 h 45.

LES CONTES DE LA LUNE

VAGUE APRES LA PLUIE

CNP Terreaux (VO) Tj. : 17 h 45.

LE DÉMANTÈLEMENT

Cinéma Saint Denis Lyon Ve. : 20 h 45 - sa. : 18 h. Le Cinéma (VO) Sa. : 19 h 15 - di. : 16 h 20.

DON JON

UGC Part Dieu 4 Me., sa., di. : 20 h 15 - 22 h 10 - je., ve., lu. : 11 h 30 - 13 h 40 - 15 h 50 - 20 h 15 - 22 h 10 - ma. : 11 h 30 - 13 h 40 - 15 h 50 - 22 h 10. Méga CGR Brignais Tj. (sf di.) : 17 h 55.

LE DOULOS

Ciné Lumière Di. : 16 h 30.

DU SANG ET DES LARMES

UGC Ciné Cité Internationale (VO) Me., sa., di. : 19 h 40 - 22 h - je., ve., lu., ma. : 11 h - 14 h - 16 h 55 - 19 h 40 - 22 h. Pathé Cordeliers Me., sa., di. : 18 h 45 - 21 h 15 - je., ve., lu., ma. : 13 h 45 - 16 h 15 - 18 h 45 - 21 h 15. UGC Part Dieu 4 Me., sa., di. : 19 h 30 - 21 h 55 - je., ve., lu., ma. : 11 h 30 - 14 h 10 - 16 h 45 - 19 h 30 - 21 h 55. Méga CGR Brignais Tj. : 20 h (sf je.) - 22 h 30. Pathé Carré de Soie Tj. : 19 h 50 - 22 h 10.

DUGÛN DERNEK

Le Cinéma Opéra (VO) Ve., sa. : 22 h 15 - di. : 14 h.

EKA ET NATIA

Le Cinéma (VO) Ve. : 14 h 20 - sa. : 21 h 15 - lu. : 18 h 15.

ENFANTS VALISES

Cinéma Le Méliès Je. : 20 h 30.

FRUITVALE STATION

UGC Ciné Cité Confluence (VO) Tj. : 14 h - 18 h (sf je.) - 22 h 10. Comœdia (VO) Je., ma. : 11 h 15.

LES GARÇONS ET GUILLAUME...

UGC Ciné Cité Internationale Me., sa., di. : 16 h 05 - 18 h 05 - 20 h 05 - 22 h 05 - je., ve., lu., ma. : 10 h 55 - 14 h 05 - 16 h 05 - 18 h 05 - 20 h 05 - 22 h 05. Comœdia Tj. (sf ma.) : 17 h 40. Pathé Bellecour Tj. : 11 h 10 - 14 h 15 - 16 h 15 - 18 h 15 - 20 h 15 (sf ma.) - 22 h 15 (sf ma.). Cinéma Caluire Sa. : 14 h - ma. : 20 h 30. Méga CGR Brignais Me., sa., di. : 11 h - 20 h - je., ve., lu., ma. : 11 h - 14 h - 16 h - 20 h - ve. : 11 h - 16 h - 20 h.

LES GOUFFRES

Comœdia Ve. : 11 h 15.

GRAVITY, EN 3D

Mega CGR Brignais Tj. : 18 h.

LE HOBBIT 2

UGC Ciné Cité Confluence Tj. : 11 h - 14 h 10. UGC Ciné Cité Internationale (VF) Tj. : 11 h 05 - 14 h 50 - 18 h 05 - 21 h 15. (VO) Tj. : 10 h 45 - 13 h 55 - 17 h 05 - 20 h 30. Pathé Vaise Tj. (sf di.) : 15 h - 18 h 15. UGC Part Dieu 2 Tj. : 11 h 30 - 14 h 40 - 17 h 50 - 21 h 20.

LE HOBBIT 2, EN 3D

UGC Ciné Cité Confluence (VO) Tj. : 17 h 20 - 20 h 30. Pathé Cordeliers (VF) Tj. : 14 h - 17 h + séance suppl. sa., di. : 10 h 40. (VO) Tj. : 20 h 30. Pathé Vaise Tj. : 21 h 30 + séance suppl. di. : 11 h. Méga CGR Brignais Tj. : 14 h - 17 h 30 - 21 h. Pathé Carré de Soie Tj. : 10 h 50 - 14 h 10 - 17 h 25 - 20 h 45.

HOMEFRONT

Pathé Cordeliers Tj. : 13 h 20 - 15 h 25 - 17 h 30 - 19 h 35 - 21 h 40 + séance suppl. sa., di. : 11 h 05. Pathé Vaise Tj. : 13 h 30 - 15 h 45 - 18 h - 20 h 15 - 22 h 30 + séance suppl. di. : 11 h 15. UGC Part Dieu 4 Tj. : 11 h 30 - 15 h 40 - 17 h 50 - 20 h - 22 h 10 + séance suppl. je., ve., lu., ma. : 13 h 35. Méga CGR Brignais Tj. : 11 h - 13 h 45 - 15 h 50 - 17 h 55 - 20 h (sf lu.) - 22 h 15 + séance suppl. ve., sa. : 0 h 15. Pathé Carré de Soie Tj. : 10 h 35 - 13 h 40 - 15 h 50 - 18 h - 20 h 10 - 22 h 20.

HUNGER GAMES 2

Pathé Cordeliers Tj. : 17 h 20 - 20 h 30 + séance suppl. je., ve., lu., ma. : 14 h. UGC Part Dieu 4 Tj. : 18 h 15. Méga CGR Brignais Tj. : 22 h 15 + séance suppl. ve., sa. : 0 h 15.

LES INCORRUPTIBLES

UGC Ciné Cité Confluence (VO) Je. : 19 h 40 - di. : 17 h 20 - ma. : 16 h 15.

INFERNAL AFFAIRS

Ciné Lumière Me. : 21 h - ve. : 14 h 30 - sa. : 20 h 30 - di. : 18 h 30.

INSIDE LLEWYN DAVIS

CNP Terreaux (VO) Tj. : 14 h - 16 h - 18 h - 20 h - 21 h 55.

LA JALOUSIE

CNP Bellecour Tj. : 15 h 45 - 19 h 30.

JAMAIS LE PREMIER SOIR

UGC Ciné Cité Internationale Tj. : 11 h - 14 h 05 - 18 h 05 - 20 h 15 - 22 h 15 + séance suppl. je., ve., lu., ma. : 16 h 05. Pathé Cordeliers Tj. : 13 h 15 - 15 h 15 - 17 h 15 - 19 h 30 - 21 h 30 + séance suppl. sa., di. : 11 h 05. Pathé Vaise Me., je., ve., lu., ma. : 14 h - 16 h - 18 h - 20 h - 22 h - sa. : 18 h - 20 h 15 - 22 h 30 - di. : 11 h 15 - 14 h - 16 h - 18 h - 20 h - 22 h. UGC Part Dieu 2 Me., sa., di. : 18 h - 19 h 55 - 22 h - je., ve., lu., ma. : 11 h 30 - 13 h 45 - 15 h 50 - 18 h - 19 h 55 - 22 h. Méga CGR Brignais Tj. : 11 h - 13 h 45 - 15 h 50 - 18 h - 20 h - 22 h 15 + séance suppl. ve., sa. : 0 h 15. Pathé Carré de Soie Me., sa., di. : 17 h 40 - 19 h 40 - 21 h 40 - je., ve., lu., ma. : 10 h 50 - 13 h 20 - 15 h 25 - 17 h 40 - 19 h 40 - 21 h 40.

LOULOU L'INCROYABLE SECRET

Cinéma Saint Denis Lyon Sa., di. : 14 h 30. Comœdia Sa., di. : 10 h 45.

LE LOUP DE WALL STREET

UGC Ciné Cité Confluence (VO) Tj. : 10 h 45 - 14 h 10 - 17 h 35 - 21 h. UGC Astoria (VO) Me., sa. : 17 h 40 - 21 h - je., ve., lu., ma. : 10 h 55 - 14 h 15 - 17 h 40 - 21 h - di. : 16 h - 18 h - 21 h - 24 h. Cinéma Bellecombe (VF) Sa. : 20 h 30 - di. : 17 h 15. (VO) Me. : 20 h. UGC Ciné Cité Internationale (VF) Tj. : 10 h 40 - 14 h 05 - 17 h 30 - 20 h 55. (VO) Tj. : 13 h 30 - 17 h - 20 h 30. Comœdia (VO) Tj. : 14 h - 17 h 20 - 20 h 40. Pathé Bellecour (VO) Tj. : 10 h 40 - 14 h - 17 h 30 - 21 h. Pathé Cordeliers Tj. : 15 h 30 - 19 h 30 + séance suppl. sa., di. : 11 h 05. Pathé Vaise Tj. : 14 h - 17 h 30 - 21 h + séance suppl. di. : 10 h 30. UGC Part Dieu 4 Tj. : 11 h 30 - 15 h 30 - 19 h 30. Cinéma Le Méliès (VF) Me., sa. : 21 h - lu. : 20 h 30. (VO) Ve. : 21 h - di. : 19 h. Méga CGR Brignais Tj. : 13 h 40 - 17 h 45 - 21 h 30. Pathé Carré de Soie Tj. : 10 h 25 (sf sa.) - 14 h 15 - 17 h 45 - 21 h 15.

LA MAISON À LA TOURELLE

Le Cinéma (VO) Je. : 20 h 30 - sa. : 15 h 45.

MANDALAY

Ciné Lumière Sa. : 15 h - ma. : 21 h.

MANDELA : UN LONG CHEMIN

Ciné Caluire (VF) Sa. : 20 h 30 - di. : 16 h 30. (VO) Me., ve. : 20 h 30.

LE MANOIR MAGIQUE

UGC Ciné Cité Confluence Me., sa., di. : 10 h 50 - 13 h 50 - 15 h 50 - 17 h 40. UGC Ciné Cité Internationale Me., sa., di. : 11 h - 13 h 45 - 16 h 05. Pathé Cordeliers Me. : 13 h 15 - 15 h 10 - sa., di. : 11 h 10 - 13 h 15 - 15 h 10. Pathé Vaise Me., sa., di. : 14 h. UGC Part Dieu 2 Me., sa., di. : 11 h 30 - 14 h - 16 h. Pathé Carré de Soie Me., sa., di. : 10 h 55 - 13 h 55 - 15 h 45.

LE MANOIR MAGIQUE, EN 3D

Pathé Vaise Me., sa., di. : 15 h 45 - di. : 11 h 15. Méga CGR Brignais Me., sa., di. : 11 h - 14 h - 16 h.

LE MÉDECIN DE FAMILLE

CNP Bellecour (VO) Tj. : 14 h - 19 h.

LA NUIT NOMADE

Le Cinéma Opéra (VO) Je. : 20 h - ve. : 18 h 15 - lu. : 16 h.

NYMPHOMANIAC PART 1

UGC Ciné Cité Confluence (VO) Me., sa., di. : 19 h 35 - 22 h 05 - je., ve., lu., ma. : 11 h 05 - 13 h 35 - 16 h - 19 h 35 - 22 h 05. Comœdia (VO) Tj. (sf ma.) : 21 h 25.

OLDBOY

Mega CGR Brignais Tj. (sf ve.) : 17 h 55 + séance suppl. je., lu., ma. : 11 h.

ORANGE MÉCANIQUE

Mega CGR Brignais Je. : 20 h.

Envoyez-nous la photo de votre choix et achetez la Une de votre enfant !
Mettez votre bébé à la « Une » du Progrès !

Envoyez-nous la photo de votre bébé et nous confectionnerons pour lui la « Une » spéciale du Progrès qu'il gardera toute sa vie.

DÉCOUPEZ ce bulletin et RENVOYEZ-LE avec votre règlement par chèque à l'ordre du Progrès à l'adresse suivante :
LE PROGRÈS, La Boutique, 4 rue Montrochet, 69284 Lyon cedex 02 ou COMMANDEZ EN LIGNE sur <http://boutique.leprogres.fr>

J'envoie la photo par mail à lprboutique@leprogres.fr ou J'envoie la photo à l'adresse ci-dessus

Nom : Prénom : Adresse :
..... Code postal :

Ville : Téléphone : Email :

Remplir les espaces laissés vacants. Dans les bras de son papa et sa maman, voici (Prénom :).

La petite fille / le petit garçon est né(e) (date :) à et pèse

(Prénom : comble de bonheur (Noms et prénoms des parents : &

<input type="checkbox"/> Une spéciale avec l'enfant (journal 24 x 37 cm) _____ Qté..... x 19.00€	<input type="checkbox"/> Le bavoir avec la Une spéciale _____ Qté..... x 14.90€
<input type="checkbox"/> Une spéciale avec l'enfant (papier photo 24 x 37 cm) _____ Qté..... x 19.00€	<input type="checkbox"/> Le coussin avec la Une spéciale _____ Qté..... x 27.90€
<input type="checkbox"/> Le Mug avec la Une spéciale _____ Qté..... x 24.90€	<input type="checkbox"/> Le porte clé métal avec la Une spéciale _____ Qté..... x 15.90€
<input type="checkbox"/> L'horloge murale avec la Une spéciale (diam	

PARANORMAL ACTIVITY...

Pathé Cordeliers Tj. : 17 h 35 - 19 h 40 - 21 h 35. Pathé Vaise Tj. : 22 h 15. UGC Part Dieu 4 Tj. : 21 h 30. Méga CGR Brignais Me., di. : 15 h 50 - 20 h - 22 h 15 - je., lu., ma. : 11 h - 14 h - 15 h 50 - 20 h - 22 h 15 - ve. : 11 h - 14 h - 20 h - 22 h 15 - 0 h 15 - sa. : 15 h 50 - 20 h - 22 h 15 - 0 h 15. Pathé Carré de Soie Tj. : 11 h 20 - 14 h 05 (sf sa.) - 16 h (sf sa.) - 18 h - 20 h 20 - 22 h 25.

PATRON MUTLU SON

Le Cinéma Opéra (VO) Me. : 16 h - di. : 18 h - lu. : 20 h.

PHILOMENA

UGC Ciné Cité Confluence (VO) Tj. : 11 h 05 - 14 h - 16 h - 18 h 05 - 20 h 10 - 22 h 10. UGC Astoria (VO) Tj. : 11 h 05 - 14 h - 16 h - 18 h - 20 h - 22 h. Comœdia (VO) Tj. : 13 h 45 - 16 h - 18 h - 20 h - 22 h. Pathé Bellecour (VO) Tj. : 11 h 05 - 13 h 50 (sf sa.) - 16 h (sf sa.) - 18 h 20 - 20 h 30 - 22 h 35. Pathé Vaise (VF) Me., ve., lu., ma. : 13 h 30 - 15 h 45 - 18 h - 20 h 15 - 22 h 30 - je. : 13 h 30 - 15 h 45 - 18 h - 22 h 30 - sa. : 18 h 15 - 20 h 15 - 22 h 30 - di. : 10 h 30 - 13 h 30 - 15 h 45 - 18 h - 20 h 15 - 22 h 30. (VO) Je. : 20 h 15. Les Alizés (VF) Tj. (sf je.) : 16 h + séance suppl. : je. : 14 h. (VO) Me., sa., lu. : 20 h 30 - ve., ma. : 18 h 30 - di. : 17 h 45. Pathé Carré de Soie (VF) Me., sa., di. : 19 h 55 - 21 h 55 - je., ve., ma. : 11 h 20 - 13 h 45 - 15 h 50 - 17 h 50 - 19 h 55 - 21 h 55 - lu. : 11 h 20 - 13 h 45 - 15 h 50 - 17 h 50 - 21 h 55. (VO) Lu. : 19 h 55.

POUPI

UGC Ciné Cité Internationale Di. : 11 h.

POUR TON ANNIVERSAIRE

Le Cinéma Opéra (VO) Me. : 20 h 15 - je., lu., ma. : 18 h 05 - ve. : 16 h 30 - sa. : 13 h 50 - di. : 22 h.

PRISONERS

CNP Bellecour (VO) Tj. : 16 h - 20 h 50.

LA REINE DES NEIGES

UGC Ciné Cité Confluence Me., sa., di. : 11 h - 14 h - 16 h 10. UGC Ciné Cité Internationale Me., sa., di. : 10 h 55 - 13 h 30 - 15 h 35 - 17 h 40. Pathé Bellecour Me., di. : 11 h 10 - 13 h 20. Pathé Cordeliers Me. : 13 h 45 - 16 h - sa., di. : 11 h 10 - 13 h 20. Pathé Vaise Me., sa., di. : 13 h 15. UGC Part Dieu 4 Me., sa., di. : 11 h 30 - 14 h - 16 h 10. Pathé Carré de Soie Me., sa., di. : 13 h 35 - 15 h 50.

LA REINE DES NEIGES, EN 3D

Pathé Bellecour Me., di. : 15 h 30 - 17 h 35 - sa. : 18 h. Pathé Vaise Me., sa., di. : 15 h 45 - di. : 11 h 15. Méga CGR Brignais Me., sa., di. : 11 h - 13 h 45 - 15 h 50 - 17 h 55 - je., ve., lu., ma. : 17 h 55. Pathé Carré de Soie Me., sa., di. : 11 h 10 - 18 h 05.

LES RENCONTRES D'APRÈS MINUIT

CNP Terreaux Tj. : 21 h 35.

SADHU

Le Cinéma (VO) Ve. : 18 h - di. : 14 h 30.

LES SORCIÈRES DE ZUGARRAMURDI

UGC Ciné Cité Internationale (VO) Tj. : 20 h (sf ma.) - 22 h 10. Méga CGR Brignais Tj. : 11 h.

SUR LA TERRE DES DINOSAURES, LE FILM

UGC Ciné Cité Internationale Me., sa., di. : 11 h - 13 h 35 - 15 h 30. UGC Part Dieu 4 Me., sa., di. : 11 h 30 - 14 h.

SUR LA TERRE DES DINOSAURES, LE FILM 3D

Méga CGR Brignais Me., sa., di. : 11 h - 14 h.

SUR LE CHEMIN DE L'ÉCOLE

Le Cinéma Opéra (VO) Sa. : 15 h 30.

SUZANNE

CNP Terreaux Tj. : 14 h - 15 h 50 - 17 h 45 - 19 h 45. Comœdia

Tj. (sf ma.) : 19 h 30. Cinéma Le Métiers Me., ve., sa. : 19 h - di. : 14 h 30 - 16 h 30.

TEL PÈRE, TEL FILS

UGC Ciné Cité Confluence (VO) Tj. : 11 h - 13 h 50 - 16 h 15 (sf di., ma.) - 19 h 45 (sf je.) - 22 h 05. Comœdia (VO) Tj. : 14 h - 16 h 20 - 18 h 40 - 21 h. Ciné Caluire (VO) Je., lu. : 20 h 30 - sa. : 18 h - di. : 19 h 30.

THE LUNCHBOX

UGC Ciné Cité Confluence (VO) Tj. : 10 h 55 - 15 h 50 - 20 h (sf je.). Cinéma Saint Denis Lyon (VO) Je., sa., lu. : 20 h 45 - ve. : 18 h 15 - di. : 17 h. Comœdia (VO) Tj. (sf ma.) : 15 h 35. Les Alizés (VO) Je. : 20 h 30.

THE SPECTACULAR NOW

UGC Ciné Cité Confluence (VO) Tj. : 11 h (sf di.) - 14 h 05 - 16 h 05 - 18 h 05 - 20 h 05 - 22 h 05.

TORBEN ET SYLVIA

UGC Astoria Me., sa., di. : 11 h - 14 h 10.

LES TROIS BRIGANDS

Ciné Lumière Me. : 14 h 30.

20 FEET FROM STARDOM

CNP Bellecour (VO) Tj. : 14 h - 17 h 45 - 21 h 10. Comœdia (VO) Sa. : 11 h 05.

UN FLIC

Ciné Lumière Me. : 17 h - ve. : 21 h - sa. : 16 h 30 - ma. : 19 h.

UNA NOCHE

Le Cinéma (VO) Di. : 20 h 15.

LA VÉNUS À LA FOURRURE

CNP Bellecour Tj. : 14 h - 15 h 50 - 19 h 45 - 21 h 30.

LA VIE RÉVÉE DE W. MITTY

UGC Ciné Cité Confluence (VO) Tj. : 10 h 55 - 13 h 45 - 16 h 10 - 19 h 30 - 21 h 55. UGC Ciné Cité Internationale (VO) Me., sa., di. : 17 h 20 - 19 h 45 - 22 h 05 - je., ve., lu., ma. : 10 h 40 - 14 h 15 - 17 h 20 - 19 h 45 - 22 h 05. Pathé Bellecour (VO) Tj. : 10 h 50 - 13 h 45 (sf sa.) - 16 h 30 (sf sa.) - 19 h 30 - 22 h. Pathé Vaise Me., je., ve., ma. : 13 h 45 - 16 h 30 - 19 h 45 - 22 h 15 - sa., lu. : 19 h - 21 h 30 - di. : 11 h - 13 h 45 - 16 h 30 - 19 h 45 - 22 h 15. UGC Part Dieu 2 Tj. : 14 h - 16 h 30 - 19 h 30 - 21 h 50 + séance suppl. : je., ve., lu., ma. : 11 h 30. Méga CGR Brignais Tj. : 11 h - 14 h - 16 h 30 - 19 h 45 - 22 h 15 + séance suppl. : ve., sa. : 0 h 30. Pathé Carré de Soie Tj. : 11 h 05 - 13 h 55 (sf sa.) - 16 h 25 (sf sa.) - 19 h 05 - 21 h 30.

VOYAGE AU BOUT DE L'ENFER

Cinéma Saint Denis Lyon (VO) Ma. : 20 h.

WAJMA

Le Cinéma (VO) Ve. : 16 h 15 - sa. : 14 h 10 - lu. : 20 h 15.

YUNUS EMRE ASKIN SESI

Le Cinéma Opéra (VO) Ve., sa., ma. : 20 h 10 - di. : 16 h - lu. : 22 h 15.

YVES SAINT LAURENT

UGC Ciné Cité Confluence Tj. : 10 h 55 - 13 h 15 - 15 h 30 - 17 h 45 - 20 h 05 - 22 h 15. UGC Astoria Tj. : 11 h - 13 h 30 - 15 h 40 - 17 h 50 - 20 h - 22 h 10. UGC Ciné Cité Internationale Tj. : 11 h - 13 h 35 - 15 h 45 - 17 h 55 - 20 h 05 - 22 h 15. Pathé Bellecour Tj. : 11 h 05 - 13 h 30 - 15 h 45 - 18 h - 20 h 15 - 22 h 30. Pathé Vaise Tj. : 13 h 15 - 15 h 30 - 17 h 45 - 20 h - 22 h 15 + séance suppl. : di. : 11 h. UGC Part Dieu 2 Tj. : 11 h 30 - 13 h 40 - 15 h 50 - 18 h - 20 h 10 - 22 h 20. Les Alizés Me., sa., lu. : 14 h - 18 h 30 - je. : 16 h - 18 h 30 - ve., ma. : 14 h - 20 h 30 - di. : 14 h - 19 h 30. Cinéma Gérard Philipe Me. : 14 h 15 - 20 h 30 - je. : 14 h 30 - ve., sa. : 14 h 30 - 20 h 30 - di. : 14 h 15 - 16 h - lu., ma. : 18 h 30. Méga CGR Brignais Tj. : 11 h - 13 h 30 - 15 h 40 - 17 h 55 - 20 h - 22 h 15 + séance suppl. : ve., sa. : 0 h 15. Pathé Carré de Soie Tj. : 11 h 05 - 13 h 30 - 15 h 40 - 17 h 50 - 20 h 05 - 22 h 15.

SEANCES SPECIALES

UGC CINE CITE CONFLUENCE Opéra : (VO) "Eugène Oneguine" au Festival de Salzbourg) Je. : 19 h 30.

PATHE BELLECOUR

Concert de "Violetta" (En direct du Grand Rex) Sa. : 15 h. **PATHE VAISE + PATHE CARRE DE SOIE**

Les ballets du Bolchoï : "Joyaux", ballet de George Balanchine, en direct de Moscou. Di. : 16 h.

Concert de "Violetta" (En direct du Grand Rex) Sa. : 15 h.

FESTIVALS

Festival Télérama 2014 :

CINEDUCHERE

Blue Jasmine (VO) Me. : 13 h 30 - je. : 18 h 15 - ve. : 16 h - di. : 20 h 30.

Le Passé Me., ve. : 18 h - sa. : 20 h 30 - di. : 13 h.

Snowpiercer (VO) Je. : 20 h - di. : 18 h - lu. : 15 h 15 - ma. : 13 h.

La Grande Bellezza (VO) Me. : 20 h 30 - je. : 15 h 30 - lu. : 13 h - lu. : 17 h 45.

Le Géant égoïste (VO) Me. : 16 h - sa. : 18 h 30 - lu. : 13 h 30 - ma. : 21 h.

Mon âme par toi guérie Je. : 13 h - ve. : 20 h 30 - di. : 15 h 30 - ma. : 18 h 30.

Prisoners (VO) Ve. : 13 h - sa. : 15 h 45 - lu. : 20 h 30 - ma. : 15 h 30.

COMEDIA

Django Unchained (VO) Me. : 11 h - 14 h - 17 h 30 - 20 h 45 - sa. : 11 h.

La Grande Bellezza (VO) Me. : 11 h - 13 h 45 - 16 h 45 - 20 h - sa. : 11 h.

Frances Ha (VO) Ve. : 11 h 10 - di. : 11 h 15 - 14 h - 16 h - 18 h - 20 h - 21 h 50.

Inside Llewyn Davis (VO) Je. : 10 h 45 - 14 h - 16 h 15 - 18 h 30 - 20 h 45 - di. : 11 h.

L'Extravagant voyage de T.S. Spivet, en 3D Sa., di. : 10 h 45.

L'Inconnu du lac Je. : 11 h 15 - 13 h 30 - 15 h 40 - 17 h 45 - 19 h 50 - 21 h 50 - di. : 11 h 10.

Snowpiercer (VO) Ve. : 10 h 45 - di. : 13 h 45 - 16 h 40 - 19 h 10 - 21 h 35.

Blue Jasmine (VO) Ve. : 11 h - 13 h 45 - 15 h 50 - 18 h - 20 h 05 - 22 h - lu. : 11 h 15.

La Danza de la Realidad (VO) Je. : 10 h 45 - lu. : 10 h 45 - 13 h 30 - 16 h 15 - 19 h - 21 h 30.

Le Géant égoïste (VO) Je. : 11 h - lu. : 11 h 15 - 13 h 45 - 15 h 45 - 17 h 45 - 19 h 45 - 21 h 45.

Mon âme par toi guérie Ve. : 11 h 15 - 14 h - 16 h 30 - 19 h - 21 h 25 - lu. : 11 h.

A Touch of Sin (VO) Me. : 10 h 45 - ma. : 11 h 15 - 13 h 50 - 17 h - 20 h.

Heimat 1 (VO) Ma. : 13 h 30 - 18 h 30.

Heimat 2 (VO) Ma. : 16 h - 21 h 10.

La Vie d'Adèle Me. : 10 h 45 - ma. : 10 h 45 - 14 h 10 - 17 h 30 - 20 h 50.

Le Passé Sa. : 11 h 15 - 13 h 45 - 16 h 20 - 19 h - 21 h 30 - ma. : 11 h.

Prisoners (VO) Sa. : 14 h - 17 h 15 - 20 h 30 - ma. : 10 h 45.

LES ALIZES

A Touch of Sin (VO) Je. : 15 h 30 - ve. : 20 h 30 - sa. : 16 h 30 - lu. : 13 h 30.

La Vie d'Adèle Je. : 13 h 30 - di. : 18 h 15 - lu. : 21 h.

Le Géant égoïste (VO) Je. : 18 h - ve. : 18 h 45 - di. : 14 h - lu. : 16 h.

Blue Jasmine (VO) Me. : 16 h 30 - je. : 13 h 30 - di. : 16 h 15 - ma. : 18 h 30.

Django Unchained (VO) Me. : 13 h 30 - sa. : 20 h 45 - lu. : 18 h - ma. : 15 h 30.

Frances Ha (VO) Me. : 21 h 15 - ve. : 17 h - sa. : 19 h - ma. : 13 h 30.

Prisoners (VO) Me. : 18 h 30 - je., ma. : 20 h 30 - sa. : 13 h 30.

CINEMA GERARD PHILIPPE

L'Extravagant voyage de T.S. Spivet Me. : 10 h - 14 h 30.

Heimat 1 (VO) Me. : 20 h - je. : 16 h 15.

Mon âme par toi guérie Me. : 16 h 15 - je. : 14 h - sa. : 18 h 15 - di. : 17 h 45.

Django Unchained (VO) Je. : 17 h 45 - sa., di. : 20 h - lu. : 14 h.

Inside Llewyn Davis (VO) Je. : 10 h - ve. : 18 h 30 - sa. : 16 h 15 - lu. : 20 h 30.

La Danza de la Realidad (VO) Ve. : 16 h 15 - sa. : 16 h - di. : 14 h - lu. : 10 h.

Snowpiercer (VO) Je. : 18 h 15 - sa. : 18 h - di. : 20 h 15 - lu. : 16 h.

A Touch of Sin (VO) Me., je. : 16 h - lu. : 20 h 15 - ma. : 16 h 30.

Blue Jasmine (VO) Ve. : 10 h - 14 h - di. : 18 h 15 - ma. : 20 h 45.

Frances Ha (VO) Me. : 18 h 30 - je. : 16 h 15 - di. : 16 h 30 - ma. : 17 h.

Heimat 2 (VO) Lu. : 20 h 30 - ma. : 18 h 30.

L'Inconnu du lac Je. : 18 h 15 - ve. : 15 h 45 - lu. : 18 h 45 - ma. : 20 h 45.

La Grande Bellezza (VO) Me. : 18 h 15 - sa. : 16 h 45 - di. : 20 h - ma. : 14 h.

La Vie d'Adèle Me. : 16 h 30 - ve. : 20 h - ma. : 14 h.

Le Géant égoïste (VO) Je. : 20 h 45 - ve. : 18 h 30 - lu. : 17 h - ma. : 16 h 45.

Le Passé Ve. : 16 h 15 - di. : 18 h - lu. : 16 h - ma. : 10 h.

Prisoners (VO) Je. : 20 h - ve. : 17 h 30 - sa. : 14 h - ma. : 20 h 15.

LE ZOLA

Heimat 1 Je. : 21 h - sa. : 16 h 30.

Blue Jasmine (VO) Je. : 19 h - ve. : 21 h 15 - di. : 11 h 30 - lu. : 12 h.

Le Passé Je. : 16 h 30 - ve. : 13 h 15 - di. : 14 h - lu. : 19 h.

Snowpiercer (VO) Me. : 20 h 45 - ve. : 15 h 45 - sa. : 14 h - lu. : 16 h 30.

Heimat 2 Di. : 16 h 45 - ma. : 18 h 15.

La Grande Bellezza (VO) Me. : 14 h - ve. : 18 h 15 - di. : 19 h 30 - ma. : 15 h 30.

La Vie d'Adèle Me. : 17 h - sa. : 21 h - ma. : 12 h.

Mon âme par toi guérie Je., lu. : 14 h - sa. : 18 h 30 - ma. : 21 h.

AMPHI VAULX-EN-VELIN

Festival Du Film Court Francophone De Vaulx-En-Velin : "un poing c'est court"

Du 15 au 21 janvier 2014. Rens. sur www.unpoingcestcourt.com

AVANT-PREMIÈRES

UGC Ciné Cité Confluence

Lulu femme nue Lu. : 20 h 15.

UGC ASTORIA

12 Years A Slave Di. : 20 h.

UGC CINE CITE INTERNATIONALE

Le Jeu de la vérité Ma. : 20 h.

PATHE BELLECOUR

12 Years A Slave Ma. : 20 h.

UGC PART DIEU 4

Prêt à tout Ma. : 20 h.

MEGA CGR BRIGNAIS

Prêt à tout Lu. : 20 h.

CONCERT
POP LOVE
JAMES BLUNT
EN TOUTE INTIMITÉ
20 JANVIER 2014 - LYON

Écoutez Chérie FM et gagnez vos invitations

Chérie FM 98.9 LYON

Règlement disponible gratuitement sur cheriefm.fr

À voir

Le choix de
fnac.com

RIDDICK



© METROPOLITAN

David Twohy
Vin Diesel est au sommet de sa forme dans ce film d'action. A découvrir, le comic book de vingt-quatre pages dans cette édition spéciale. Metropolitan.

NO PAIN, NO GAIN



© PARAMOUNT

Michael Bay
Mark Wahlberg et Dwayne Johnson se lancent dans une course musclée à la richesse où rien ne se passe comme prévu. Paramount Pictures.

BREAKING BAD



© SONY

Collectif
La saison 6 vient mettre un point final à cette série. Les confessions du chimiste devenu un caïd de la mafia impitoyable seront révélées au grand jour. Sony Pictures.

Et aussi...

GIBALTAR
Julien Leclercq
Orange Studio.

TOUCH. SAISON 1
Collectif
20th Century Fox.

En bref

MYLÈNE FARMER, DE LA SCÈNE AU GRAND ÉCRAN

C'est une nouvelle qui devrait réjouir tous les fans de la rousse incendiaire. Après une tournée Timeless 2013 qui a attiré plus de 500 000 spectateurs dans quatre pays, le dernier concert de Mylène Farmer sera projeté le 27 mars prochain, à 20h, dans une centaine de cinémas en France, en Belgique et en Suisse et des dizaines de salles indépendantes. Le film a été réalisé en format Cinemascope avec l'aide de trente caméras haute définition.

LE «SAINT LAURENT» DE BONELLO ANNONCÉ POUR DÉBUT OCTOBRE

Alors que le biopic de Jilil Lespert sur Yves Saint Laurent est actuellement en salles, le long-métrage *Saint Laurent* de Bertrand Bonello consacré également au couturier français sortira le 1^{er} octobre prochain dans les salles obscures. Outre la présence de Gaspard Ulliel dans le rôle-titre, on retrouvera au casting Jérémie Renier, Léa Seydoux ou encore Amira Casar.

CAROLE BOUQUET PRÉSIDENTERA LES PRIX LUMIÈRES 2014

L'actrice Carole Bouquet sera le 20 janvier prochain présidente de la 19^e cérémonie des prix Lumières, récompenses cinématographiques décernées par la presse étrangère en poste à Paris. L'événement, qui se tiendra à l'espace Cardin (8^e) mettra le 7^e art belge et tunisien à l'honneur, et rendra hommage aux réalisateurs disparus en 2013, Georges Lautner et Patrice Chéreau.

MATT REEVES VA RÉALISER «LA PLANÈTE DES SINGES 3»

Le très attendu *La planète des singes : l'affrontement* n'est pas encore sorti sur les écrans. Pourtant, les studios ont annoncé que le réalisateur américain Matt Reeves signerait le troisième volet. Celui-ci devrait bientôt commencer l'écriture du scénario avec Mark Bomback.

UN FILM DE GUERRE AVEC PASCAL ELBÉ

LE SERGENT QUILLARD VEUT SAUVER SA PEAU

Une fâcheuse posture. En plein désert afghan, le sergent Denis Quillard vient de marcher sur une mine russe à double détente. Le soldat français est démuni suite à une embuscade de talibans qui a décimé toute sa patrouille. Avec une Ranger posée sur le piège, le combattant ne doit pas bouger le moindreorteil s'il veut éviter la mort. L'ennemi approche et la chaleur l'écrase. Isolé, le sous-officier (interprété par un sobre Pascal Elbé) ne pourra compter que sur son arme et un mental d'acier s'il veut sortir indemne de cette situation explosive. Pour son premier long-métrage, le réalisateur Yannick SAILLET signe un film de guerre habile et intelligent. Si la mise en scène épurée contraste avec les gros moyens d'un box-office américain, l'idée du héros piégé et immobile génère un suspense aussi étouffant que la canicule du désert afghan. • *Piégé*, de Yannick SAILLET, En salles.



Pascal Elbé pris au piège dans le long-métrage de Yannick SAILLET.

© BELISSIMA

UN POLAR EN ALTITUDE

DES PASSIONS VIOLENTES



© JEROME PREBOIS

Mathieu Amalric et Maïwenn.

Le mystère plane dans les Alpes suisses. Marc découvre le corps sans vie d'une étudiante, sa dernière conquête, dans son chalet. Enseignant à la faculté de Lausanne, le professeur est un Don Juan des amphis. L'universitaire enchaîne les aventures avec ses élèves à la même vitesse qu'il

grille des cigarettes et arpenté les massifs à skis. Alors que la jeune femme est portée disparue, sa belle-mère énigmatique noue une liaison brûlante avec Marc. Le professeur perd rapidement pied entre une sœur jalouse, un confrère sournois et une élève érotomane. Après *Peindre ou faire l'amour*, les frères Larrieu poursuivent leurs études de mœurs montagnardes en la matière de thriller. Mathieu Amalric excelle au côté d'un formidable trio féminin (Karin Viard, Maïwenn, Sarah Forestier). En adaptant Philippe Djan, ils signent un polar sensuel et envoûtant. •



© GAUMONT

L'amour est un crime parfait, d'Arnaud et Jean-Marie Larrieu. En salles.

DRAME

L'AMOUR D'UNE MÈRE

Cornelia, la soixantaine, évolue dans la société aisée de Bucarest. Mais cette femme possessive et combative peine à tisser des liens solides avec son fils qui se retrouve impliqué dans la mort d'un enfant. Elle va user de ses relations et de sa fortune pour lui éviter la prison. Une réalisation sans fard, tournée dans des lieux confinés, s'inspirant de l'histoire du cinéaste roumain Calin Peter Netzer, qui avoue que le tournage s'est transformé en thérapie et a réactivé des souvenirs enfouis dans son inconscient. Un magnifique drame récompensé cette année de l'Ours d'or du meilleur film à la 63^e Berlinale. • *Mère et fils*, de Calin Peter Netzer. En salles.

LES PETITES ANNONCES AUTO

C'est tous les **jeudis** dans **Direct Matin LyonPLUS**,
Tous les **jeudis** et **dimanches** dans **LE PROGRES** et sur **leprogres.fr**

Pour passer votre annonce, téléphonez au 04 72 22 27 32 ou connectez-vous sur **leprogres.fr**

L'AMÉRIQUE EN CRISE AU CŒUR D'UN THRILLER

DEUX CŒURS D'ACIER

La famille Baze fait partie des oubliés de «l'American dream». Russell et son jeune frère Rodney vivent dans une petite cité ouvrière au pied des Appalaches. Dans cette grisaille industrielle, chacun se débrouille comme il peut. Russell (Christian Bale) est un métallo, tandis que Rodney, vétéran de l'Irak, magouille avec un voyou local (Willem Dafoe). La famille vole en éclat lorsque Russell est envoyé en prison suite à un accident. A sa sortie, l'aîné retrouve Rodney embourbé dans les combats de boxe clandestins. Ce dernier disparaît dans les montagnes à la suite d'un match truqué organisé par un mafieux psychotique, Harlan DeGroat (interprété par Woody Harrelson). Cette brute sanguinaire n'hésite pas à démolir tous ses adversaires. Déterminé à retrouver son frère, Russell n'a rien à perdre et grimpera dans les montagnes afin d'affronter DeGroat.

La violence de la crise

Après *Crazy Heart*, son premier film osarisé sur la country, Scott Cooper poursuit son exploration des mythes américains. Le réalisateur n'échappe pas à un



© RELATIVITY MEDIA

Russell (Christian Bale) va tout faire pour retrouver son frère.

certain manichéisme dans la description de ces personnages, mais signe un thriller social et rugueux doté d'un casting cinq étoiles. Bale et Affleck rivalisent de justesse dans les rôles de ces deux frères blessés mais coriaces. Le bad guy est interprété avec force et férocité par un Woody Harrelson glaçant. La photo-

graphie est également superbe. Lorsque Cooper filme les paysages industriels désolés, la crise économique se dessine en second plan. *Les brasiers de la colère* évoque le déclin du monde ouvrier à travers la chute d'une famille. • *Les brasiers de la colère*, de Scott Cooper. En salles.

COMÉDIE

L'ART D'ÊTRE BON AU LIT

La perfection à tout prix. Depuis son enfance, Emma, belle et ambitieuse journaliste, excelle en tout... sauf peut-être au lit, selon l'un de ses ex. En parfaite bonne élève, la jeune femme se met en tête de devenir l'ambassadrice du *Kamasutra*. Mais ne devient pas prêtresse de l'amour qui veut. Le plan d'attaque d'Emma à base de lectures et de travaux pratiques va la conduire à de nombreux quiproquos. Face à Eric Elmosnino, Laurence Arné, connue pour son rôle dans la série *Workin'Girls*, illumine cette comédie, première réalisation de l'écrivain Delphine de Vigan. •

A coup sûr, de Delphine de Vigan. En salles.



© UPI

Emma (Laurence Arné) se documente.

LA FILIATION FAIT SA COMÉDIE

ÊTRE PÈRE MALGRÉ TOUT



© B. PETTOVICH

Sami Bouajila et Pascal Demolon, dans la comédie *Divin enfant*.

Une famille recomposée un soir de réveillon de Noël. Alors que Sarah, incarnée par Emilie Dequenne, convie les pères de ses trois enfants, accompagnés de leurs conjointes, à venir passer les fêtes ensemble, la jeune femme profite de l'occasion pour annoncer à son compagnon, Jean (Sami Bouajila), qu'elle attend un heureux événement. Mais cette annonce va semer la discorde, puisque ce même Jean ne peut avoir d'enfant, suite à une vasectomie. Perdant son sang-froid,

celui-ci va tenter de découvrir qui est le géniteur de ce «divin enfant». Remake du long-métrage suédois *In Bed with Santa* sorti sur les écrans en 1999, cette nouvelle réalisation d'Olivier Doran (*Le déménagement*, *Le coach*) s'intéresse aux relations hommes-femmes et aux rapports familiaux. «J'aime bien les situations qui dérapent. Mon truc, c'est vraiment l'individu contre le groupe», explique le cinéaste. • *Divin enfant*, d'Olivier Doran. En salles.

En bref

LA MASTER CLASS DE NICOLE GARCIA AU FORUM DES IMAGES

L'actrice et cinéaste Nicole Garcia donnera une master class le 26 janvier, à partir de 17h, au Forum des Images à Paris (1^{er}). Celle qui a réalisé *Le fils préféré* (1994), *Place Vendôme* (1998) ou *L'adversaire* (2002) reviendra sur sa carrière, en compagnie de Pascal Mérigeau, critique au *Nouvel Observateur*. Nicole Garcia présentera également son prochain film, *Un beau dimanche*, attendu en salles le 5 février.

GERARD BUTLER SERA À L'AFFICHE DU REMAKE DE «POINT BREAK»

L'acteur britannique Gerard Butler reprendra le rôle culte du surfer Bodhi, initialement tenu par Patrick Swayze, dans le remake du film *Point Break* de Kathryn Bigelow sorti au cinéma en 1991. Le tournage, réalisé par Ericson Core (*Invincible*, *Fast & Furious*) devrait être lancé l'été prochain. Keanu Reeves n'a pas confirmé sa participation.

DRAME

ÉTRANGE NOUVEL AN

Pour son premier long-métrage, adapté de la nouvelle d'Olivier Adam, *Nouvel an*, Aurélie Barbet s'intéresse à Claire (Gabrielle Lazure) et Martine (Lolita Chammah), deux femmes trentenaires aux parcours chaotiques immergées dans une station-service. Le soir du réveillon, un homme embarque l'une d'elles dans un hôtel en Normandie. «Les personnages sont comme en suspension, et se trouvent, se comprennent, mais sans se le dire, de manière purement intuitive», explique la réalisatrice. •

Passer l'hiver, d'Aurélien Barbet. En salles.



© SHELLAC

Lolita Chammah dans *Passer l'hiver*.

LE PROGRÈS.FR + TABLETTE
TOUJOURS AVEC VOUS POUR MOINS D'1€ PAR JOUR.



17:00

SQUARE AVEC LES ENFANTS

WWW.LEPROGRES.FR/A-PROPOS/ABONNEMENT-WEB

LE PROGRÈS.fr

Simple, pratique, numérique.

DIANE KRUGER ET JOSHUA JACKSON DU MARIAGE DANS L'AIR ?

Un nouveau bijou et l'Amérique s'enflamme. Diane Kruger a été vue à Los Angeles en compagnie de Joshua Jackson avec, à son annulaire, une (énorme) bague. Les deux acteurs, en couple depuis sept ans, seraient-ils fiancés ? Le magazine *People* assure que la star de la série *Fringe* aurait, à 35 ans, des velléités de mariages. Il y a peu de temps, le comédien avait offert un collier à 45 000 dollars à sa belle lors d'une vente de charité à Monaco et le tabloïd américain, déjà, voyait en ce cadeau la marque d'un engagement avant un ferme démenti de l'acteur. L'actrice, divorcée de Guillaume Canet depuis 2006, ne semble pourtant pas prête à se faire passer une seconde fois l'anneau au doigt. «L'engagement doit être celui du cœur, ce n'est pas un morceau de papier qui vous fera rester. Un ami m'a dit que le mariage devrait se concrétiser à la fin du chemin et non au début», avait-elle par le passé expliqué au magazine *Glamour* (version américaine). •



IN UNE VISITE INOUPINÉE

© DCAWENN.COM/SIPA



Beyoncé a fait la surprise de leur vie à des fans dans un karaoké de Miami, où elle était venue avec des amis. Dans le salon privé qui jouxtait le sien, trois copines s'époumonaient. Accompagnée de Kelly Rowland, Beyoncé est entrée dans la pièce et s'est mise à danser et chanter avec elles.

OUT PÈRE ABSENT

50 Cent n'aurait pas vu son fils âgé de 17 ans depuis deux ans. La mère de Marquise Jackson a confié à TMZ que le rappeur ne lui aurait en outre pas téléphoné depuis leur dispute par SMS interposés il y a un an, dispute ponctuée par 50 cents d'un laconique : «Je n'ai plus de fils dorénavant.»



© TFGNEWS.COM/SIPA

© KBWENN.COM/SIPA

Buzz



© BERETTA/SIMS/REX/SIPA - REX/SIPA - VLADIMIR MILIVOJEVIC/SIPA - CHARLES SYKES/AP/SIPA - PICTURE PERFECT/REX/SIPA

KANYE WEST a attaqué en justice les créateurs d'une monnaie virtuelle à son effigie. **ROBERT PATTINSON** serait en couple avec une «vieille» amie : Nettie Wakefield. **LINDSAY DAVENPORT** a donné naissance à son quatrième enfant. **MILEY CYRUS** va devenir égérie pour le créateur Marc Jacobs. **LEONARDO DICAPRIO** a raconté avoir échappé de peu à la morsure d'un grand requin blanc.

UNE VIE DE STAR CHARISME ET CARATS



© JXAWENN.COM/SIPA

Jennifer Lopez souhaiterait se marier avec Casper Smart. Pour cela, la diva attendrait que l'être aimé lui offre une bague, ornée d'un très gros diamant de 5 carats et ce, avec ses propres deniers. Lassée des rumeurs autour des motivations pécuniaires de Casper Smart dans leur couple, la star désirerait que son toyboy montre ainsi à tout le monde à quel point, il tient à elle. Un attachement à 250 000 dollars (184 000 euros) à en croire le prix du fameux bijou.

PLEINE LUCARNE

À L'ÉPREUVE DU FROID

Alexander Skarsgard n'a pas froid aux yeux. Lors d'un trek caritatif au côté du prince Harry en Antarctique, le héros de la série *True Blood* a posé nu comme un ver (à l'exception d'une paire de bottes et de lunettes de soleil) avec une température extérieure avoisinant les -30°C. Les photos ont récemment fait leur apparition sur le compte Instagram d'un des participants de ce trek.



© FSZ/WENN.COM/SIPA



© BEA/SIPA

LE MARIAGE TOMBE À L'EAU

Kelly Osbourne est de nouveau un cœur à prendre. Fiancée depuis l'été dernier à Matthew Mosshart, le porte-parole de la jeune femme de 29 ans a confirmé la séparation du couple au magazine *Us Weekly*. «La rupture s'est faite de façon amicale et le duo invite à se respecter. Kelly s'enthousiasme à l'idée d'avoir une année pleine de nouveaux départs», a-t-il notamment déclaré.

BLABLABLA...

«J'AI 32 ANS, JE NE VAIS PAS FERMER MA GUEULE TOUTE MA VIE.»



© PVL/SIPA

Elodie Frégé
SE PLAIGNANT
SUR TWITTER
D'ÊTRE BEAUCOUP VUE,
MAIS PEU ENTENDUE.

LE PROGRÈS.FR + TABLETTE
TOUJOURS AVEC VOUS POUR MOINS D'1€ PAR JOUR.



17:00

SQUARE AVEC LES ENFANTS

LE PROGRÈS.fr

Simple, pratique, numérique.

WWW.LEPROGRES.FR/A-PROPOS/ABONNEMENT-WEB

HOROSCOPE DU JOUR

BÉLIER
DU 21 MARS AU 20 AVRIL

CHANCE ☺☺
SANTÉ ☺☺☺
ARGENT ☺☺

AMOUR Vous avez le cœur généreux, et surtout besoin de l'aide de votre partenaire et de sa compréhension.
CARRIÈRE Des changements heureux en perspective. Vous avez l'esprit ouvert à tout.

TAUREAU
DU 21 AVRIL AU 21 MAI

CHANCE ☺☺
SANTÉ ☺☺☺
ARGENT ☺

AMOUR Vous négligez trop votre partenaire. Il serait temps de lui accorder bien plus d'attention.
CARRIÈRE Vous usez d'une violence verbale qui fera des dégâts dans votre entourage.

GÉMEAUX
DU 22 MAI AU 21 JUIN

CHANCE ☺☺
SANTÉ ☺☺☺
ARGENT ☺☺☺

AMOUR Vous avez le cœur largement ouvert et disponible pour donner beaucoup, mais également pour recevoir.
CARRIÈRE Des succès inattendus se profilent.

CANCER
DU 22 JUIN AU 22 JUILLET

CHANCE ☺☺
SANTÉ ☺☺☺
ARGENT ☺☺

AMOUR C'est parfait de ce côté-là. Quand a passion s'en mêle, elle vous donne des ailes.
CARRIÈRE Un emploi du temps chargé à gérer. Vous êtes très motivé.

LION
DU 23 JUILLET AU 23 AOÛT

CHANCE ☺☺
SANTÉ ☺☺☺
ARGENT ☺☺☺

AMOUR Prenez l'initiative ! Ne laissez à personne le droit de s'occuper de vos affaires.
CARRIÈRE Journée trop calme à votre gré. Vous auriez souhaité davantage de mouvements et d'activités.

VIERGE
DU 24 AOÛT AU 22 SEPTEMBRE

CHANCE ☺☺
SANTÉ ☺☺☺
ARGENT ☺☺☺

AMOUR Des réconciliations chaleureuses avec un ami. Il y a de l'émotion dans l'air !
CARRIÈRE Du travail intéressant vous attend. Vous êtes prêt pour assumer toutes vos responsabilités.

BALANCE
DU 23 SEPTEMBRE AU 22 OCTOBRE

CHANCE ☺☺
SANTÉ ☺☺☺
ARGENT ☺☺☺

AMOUR Votre nervosité vous rend vulnérable. Par ailleurs, vous n'avez pas toujours les mots justes.
CARRIÈRE Les événements se précipitent. Vous allez agir de la bonne manière.

SCORPION
DU 23 OCTOBRE AU 22 NOVEMBRE

CHANCE ☺☺
SANTÉ ☺☺☺
ARGENT ☺☺

AMOUR Ne vous dispersez pas. Restez attaché(e) aux vraies valeurs affectives.
CARRIÈRE Un choix délicat à faire. Vos proches collègues peuvent vous aider à prendre la bonne décision.

SAGITTAIRE
DU 23 NOVEMBRE AU 21 DÉCEMBRE

CHANCE ☺☺☺
SANTÉ ☺☺☺
ARGENT ☺☺☺

AMOUR Vous êtes sous le charme d'un tiers. Méfiez-vous de ne pas lâcher la proie pour l'ombre.
CARRIÈRE Tout va bien côté affaires. Beaucoup de choses positives.

CAPRICORNE
DU 22 DÉCEMBRE AU 20 JANVIER

CHANCE ☺☺☺
SANTÉ ☺☺☺
ARGENT ☺☺☺

AMOUR Soyez sincère et prévenant(e). Vous êtes dans une phase astrale excellente.
CARRIÈRE Vous êtes dans une phase constructive. Vous avez intérêt à peaufiner encore certaines choses.

VERSEAU
DU 21 JANVIER AU 18 FÉVRIER

CHANCE ☺☺
SANTÉ ☺☺☺
ARGENT ☺☺☺

AMOUR La jalousie vous joue des tours. Vous en devenez aveugle.
CARRIÈRE La journée des extrêmes. Vous passerez de situations encourageantes à des cas préoccupants.

POISSONS
DU 19 FÉVRIER AU 20 MARS

CHANCE ☺☺
SANTÉ ☺☺☺
ARGENT ☺☺☺

AMOUR L'être cher vous prouvera sa fidélité. Subtilité et finesse accompagnent ses sentiments.
CARRIÈRE Quelques problèmes d'ordre relationnel. Vous êtes trop autoritaire.

86° MARCHÉ AUX VINS D'AMPUIS Côte-Rôtie
DU 17 AU 20 JANVIER 2014

www.marche-aux-vins-ampuis-cote-rotie.com

L'ABUS D'ALCOOL EST DANGEREUX POUR LA SANTÉ. À CONSOMMER AVEC MODÉRATION.

SUDOKU N° 1417

8	1	6		4	7		
2			1			6	8
	7						2
6		5	7	1	3	8	4
1			2		3	5	
	9	3		5	2		
	3		5		9	8	4
5			3	2	6		7
	6			7	8	5	2

Retrouvez la solution du sudoku à partir de 17h sur : www.directmatinplus.fr

86° MARCHÉ AUX VINS D'AMPUIS Côte-Rôtie
DU 17 AU 20 JANVIER 2014

www.marche-aux-vins-ampuis-cote-rotie.com

L'ABUS D'ALCOOL EST DANGEREUX POUR LA SANTÉ. À CONSOMMER AVEC MODÉRATION.

Direct Matin
LyonPLUS

Responsable de la rédaction : **Georges Sermet**
Responsable commercial : **Bruno Colas**

DIRECT MATIN LYON PLUS
4 rue Paul Monrochet, 69002 Lyon
Rédaction (Fax) : 04 78 14 77 99
Publicité : 04 72 22 24 39
Mail: lypinfo@lyonplus.com
www.lyonplus.com

Société éditrice : GROUPE PROGRES SA
au capital de 106 146 495 euros.
Siège social :
4, rue Paul Monrochet, 69002 Lyon
Directeur de la publication : Pierre Fanneau
Impression : GROUPE PROGRES S.A.
ISSN 2109-1528

METEO Mercredi 15 janvier

Lever : 8H17
Coucher : 17H21
Lune : croissante

Aujourd'hui **0 7**
Ce mercredi, nous profiterons d'un temps sec et généralement assez ensoleillé malgré quelques passages nuageux. L'accalmie sera temporaire car la pluie fera déjà son retour jeudi.

Prévisions
Demain **7 10**
Vendredi **7 10**
Samedi **2 12**

Qualité de l'air **0 7**

meteonews www.meteonews.fr

S R U E S S V S E T V R O
E S H E L S E S R V P E
D C I H E R E L I S I A
S E T A N R U A S T
V N K E U S O D
N O E N S E T
E I N N E I S
T U B O I
S I T I E D
E D S E C N O E M
E D R A T E R T N A M I R
S E E S I V R U E T U T
E R E I O A T G O R R E T N I
P F O A B R I

En bref

«DOWNTON ABBEY» : BIENTÔT LA FIN ?

Il est possible que la série à succès *Downton Abbey* ne connaisse pas de sixième saison, à en croire une récente interview de son créateur, Julian Fellowes. «La série ne va pas durer toujours, ce ne sera pas *Perry Mason* (une série qui a duré 35 ans, ndr)», a affirmé Fellowes au *Wall Street Journal*. La raison ? Certainement un autre projet de série qui risque de lui prendre tout son temps. «J'y travaillerai quand *Downton* sera finie car je ne pourrais pas faire les deux», a-t-il précisé.

«R.I.S. POLICE SCIENTIFIQUE» : LE LIFTING

Alors que la série *R.I.S. Police scientifique* revient sur TF1 le 30 janvier, la série fait peau neuve pour cette neuvième saison à venir. Lucie Ballack (Delphine Rollin) s'entoure d'une nouvelle équipe. Si les fans risquent d'être déçus de perdre leurs repères, qu'ils soient rassurés, selon TF1, les anciens membres ne devraient pas tarder à revenir devant la caméra.

SEMAINE MIKKELSEN SUR CANAL+ CINÉMA

En prévision de la sortie de *Charlie Countryman*, de Fredrik Bond (en salles le 23 avril), Canal+ Cinéma consacre la semaine du 25 au 28 février au comédien Mads Mikkelsen. Ce dernier a été récompensé du prix d'interprétation masculine à Cannes pour son rôle dans *La chasse*, de Thomas Vinterberg, qui fera partie de la sélection de Canal+ Cinéma, tout comme *Pusher 2* et *The door, la porte du passé*.

LE MENTALISTE EST AUSSI UN DRAGUEUR

Diffusée actuellement aux Etats-Unis, la saison 6 de *Mentalist* explore de nouvelles facettes du personnage principal, Patrick Jane, alias Simon Baker. Le consultant de CBI aurait une liaison amoureuse... De quoi booster encore les audiences (autour de dix millions de téléspectateurs) de cette série à succès.

TÉLÉFILM - FRANCE 2

LES DÉCHIREMENTS D'UN FILS D'EXPATRIÉS

C'est une expérience qui va bouleverser sa vision du monde.

Fils d'expatriés, c'est à contrecœur qu'Hugo suit ses parents à Mayotte. L'adolescent éprouve des difficultés à s'adapter dans les premiers temps. Mais rapidement, son regard change et évolue. Sa rencontre avec une Mahoraise, Zaïnaba, lui permet de découvrir une autre façon d'appréhender le monde. Son retour en métropole sera d'une violence inouïe, et poussera Hugo à exprimer un avis critique sur le mode de vie occidental. Adapté du roman de Mikael Ollivier, *Tout doit disparaître*, le téléfilm *Paradis amers* suit le parcours d'un adolescent, fils d'«expats», et de son évolution dans un univers qu'il ne maîtrise pas. Le jeune comédien Solal Forte est convaincant dans le rôle d'Hugo. Isabelle Gélinas, Michèle Bernier et Thomas Jouannet l'encadrent avec beaucoup de talent dans des seconds rôles tout aussi captivants. •

Paradis amers, France 2, 20h45.



Isabelle Gélinas et Thomas Jouannet dans *Paradis amers*.

MAGAZINE - M6

UN DUO D'ANIMATEURS QUI FAIT RECETTE



Stéphane Plaza et Karine Le Marchand.

Ce sont les deux animateurs stars de M6. Réunis depuis novembre 2011 pour présenter *On ne choisit pas ses voisins*, Karine Le Marchand et Stéphane Plaza aiment travailler en-

semble. «Dès que c'est un projet avec Karine, je dis oui. Et inversement, je pense (...) C'est comme une osmose, une histoire d'amour, avec Karine», confie l'animateur de *Maison à vendre* à Jean-Marc Morandini sur Europe 1. Avec plus de deux millions de téléspectateurs en moyenne, le duo a manifestement réussi à convaincre M6 que leur union faisait leur force. La preuve ? Stéphane Plaza et Karine Le Marchand seront de nouveau réunis à l'antenne dans les prochaines semaines pour animer le quiz *Qu'est-ce que je sais vraiment ?* L'occasion pour ce binôme de faire une nouvelle fois ses preuves. •

On ne choisit pas ses voisins, M6, 20h50.

MAGAZINE - D8

DES PRIX IMBATTABLES

Ils sont encore moins chers que le discount. Le magazine *En quête d'actualité* s'intéresse à ces nouveaux commerces qui parviennent à casser les prix dans des secteurs aussi divers que l'habillement, la maison, l'électroménager, et surtout l'alimentation. Comment font-ils pour proposer des tarifs défiant toute concurrence ? D'où viennent certains produits ? Les équipes de Guy Lagache se sont aussi penchées sur le fonctionnement des cartes de fidélité utilisées dans les grandes surfaces, mais aussi dans de plus petits commerces, qui permettent aux consommateurs d'obtenir des cadeaux et des ristournes, mais qui les inciteraient à consommer plus. •

En quête d'actualité, D8, 20h50.

«Ce n'était pas facile parce que la compétition était un peu serrée. Au moins, on aura réussi les Gérard !»

Sophia Aram, ironisant à la remise de son prix lors de la cérémonie des Gérard de la Télévision sur Paris Première.



© SCHOUSBOE CHARLOTTE/FTV

20,9 MILLIONS

de téléspectateurs ont regardé la cérémonie des Golden Globes sur la chaîne NBC aux Etats-Unis, dimanche dernier, soit un record d'audience depuis dix ans. Selon de nombreux observateurs, la performance des deux maîtresses de cérémonie, Tina Fey et Amy Poehler, n'est pas étrangère à ce succès.

TRAFFIC

Chaussures et accessoires

DERNIERS JOURS DE LIQUIDATION
PRIX SACRIFIÉS
AVANT FERMETURE POUR TRAVAUX le 26/01/2014

7, rue de l'Ancienne Préfecture Lyon 2^e

04.72.77.58.48

FILM - CANAL+

UNE ENQUÊTE PLEINE DE FANTAISIE

Elle venait de finir sa psychanalyse. C'est le moment que son petit ami a choisi pour la quitter. Graphiste dans un journal d'enquêtes criminelles, Pauline, la quarantaine, broie du noir. Face à sa détresse, sa sœur Jeanne l'invite à venir passer des vacances au soleil dans un palace de la Riviera. La personnalité de Pauline ne tarde pas à ressurgir et, pour combler le vide, elle se persuade qu'un crime a été commis dans l'établissement. L'enquête est lancée, au grand dam de sa sœur. Une comédie romantique dans laquelle Sandrine Kiberlain use de son talent pour donner ce qu'il faut de folie à son personnage. Les seconds rôles, notamment celui d'Audrey Lamy qui interprète la sœur, ajoutent du piment à l'ensemble. • *Pauline détective*, Canal+, 20h55.



Sandrine Kiberlain (Pauline) et Audrey Lamy (Jeanne), deux sœurs que tout oppose.

FILM - OCS MAX

CHASSE AUX SORCIÈRES

Quinze ans après avoir été abandonnés dans une forêt par leurs parents, Hansel et Gretel traquent les sorcières à travers le monde. Chasseurs de primes, les frère et sœur sont appelés à l'aide par le maire d'Augsburg, affolé par la disparition de nombreux enfants ces derniers temps. Hansel et Gretel se lancent à la poursuite de Muriel, une sorcière qui projette de sacrifier des bambins... Action et fantastique sont au menu d'*Hansel et Gretel : Witch Hunters* (2013) de Tommy Wirkola, une adaptation pêchue du conte des frères Grimm, avec Jeremy Renner, Gemma Arterton et Famke Janssen. • *Hansel et Gretel : Witch Hunters*, OCS Max, 20h40.

DOCUMENTAIRE - ARTE

JEAN SEBERG, UNE VIE SINGULIÈRE

Jean Seberg dans *A bout de souffle*, de Jean-Luc Godard (1960).

Révélee en 1960 par Jean-Luc Godard dans son inoubliable rôle de vendeuse du *Herald Tribune* sur les Champs-Élysées, dans *A bout de souffle* (diffusé à 20h50 sur Arte), Jean Seberg a un destin aussi exceptionnel que tragique. Avec *Eternelle Jean Seberg*, la documentariste Anne Andreu revient sur l'histoire de cette jeune femme élevée dans une Amérique puritaine, avant de devenir une icône de la nouvelle vague. D'abord choisie par Otto Preminger pour incarner sa Jeanne d'Arc, elle tourne avec le même cinéaste *Bonjour tristesse* (adapté du roman de Françoise Sagan). En 1960, l'actrice n'a que 21 ans quand elle rencontre Romain Gary. Un véritable

coup de foudre entre le romancier et la jeune femme qui les conduit à divorcer chacun de leur conjoint. Alors que leur amour ne survit pas, Jean Seberg, elle, multiplie ensuite conquêtes et films. Aux États-Unis, elle soutient les Black Panthers et leur combat pour les droits civiques avant de peu à peu sombrer dans la dépression et se suicider en 1979. Diego Gary, le fils de l'actrice mythique et de l'écrivain, a accepté ici de parler de sa mère, tout comme Mary Ann – la sœur de Jean Seberg –, Dennis Berry, le dernier mari de la comédienne ou même encore Clint Eastwood, l'un de ses amis. • *Eternelle Jean Seberg*, Arte, 22h20.

DOC. - PLANÈTE+ THALASSA

CAUCHEMAR EN MER

Trente-deux personnes ont trouvé la mort au cours de la tragédie. Le documentaire *Les naufragés du Costa Concordia* revient en détail sur ce funeste jour du 13 janvier 2012 où le gigantesque paquebot de luxe s'est échoué sur des rochers à quelques encablures de l'île toscane du Giglio. A son bord se trouvaient 4 230 personnes, dont 3 200 touristes. Minute par minute, illustré par les témoignages d'experts et de survivants, et enrichi des vidéos tour-

nées avec des caméras et des téléphones pendant le drame, ce documentaire plonge les téléspectateurs dans l'horreur vécue par les rescapés, et révèle les erreurs commises au moment des faits. Ce film revient aussi sur la responsabilité du capitaine du navire, Francesco Schettino, tristement célèbre pour avoir quitté le navire avant même que les passagers ne soient secourus. • *Les naufragés du Costa Concordia*, Planète+ Thalassa, 20h45.

FILM - FRANCE 4

LE PIQUANT DE L'AMITIÉ

Sami est hypocondriaque. Et suite à un quiproquo, il est persuadé qu'il va bientôt mourir. Dès lors, il partage sa détresse avec son ami Patrick qui est redevable d'avoir eu la vie sauve quand ils étaient enfants. Ce dernier l'accompagne en Inde pour rendre visite à un grand «médecin» local. En 2005, Pascal Elbé et Clovis Cornillac partagent l'affiche de cette comédie réalisée par Gérard Bitton et Michel Munz. • *Le cactus*, France 4, 20h45.



C. Cornillac, P. Richard et P. Elbé.



Gratuit :
téléchargez votre quotidien
dans le kiosque Apple
ABONNEZ-VOUS

Direct Matin
LyonPLUS

Disponible sur
App Store



TF1

19H05 Money Drop
20H00 Journal
20H40 Nos chers voisins
20H45 C'est Canteloup



20H50 Les experts
 Série. «Dans l'obscurité». Avec Ted Danson, Elisabeth Shue.
21H35 Les experts
 Série. «La rumeur» • «Les disparues»
 • «Noces de sang».
00H10 Dr House Série.

FRANCE 2

17H50 Mot de passe
18H55 N'oubliez pas les paroles !
20H00 Journal
20H40 Parents, mode d'emploi



20H45 Paradis amers
 Film. Drame français de Christian Faure (2012). 1h36. Avec Solal Forte.
22H25 La parenthèse inattendue Magazine.
 Présentation : Frédéric Lopez.
00H35 Bivouac Magazine.

FRANCE 3

19H00 19/20
20H00 Tout le sport
20H05 Le journal du Dakar
20H15 Plus belle la vie



20H45 Football
 Coupe de la Ligue. «Lyon/Marseille». Quart de finale. Au Stade Gerland.
22H50 Tous les buts
23H30 Grand soir 3
23H55 Les chansons d'abord
 Divertis. Présentation : N. St-Pier.

CANAL+

18H45 Le JT de Canal+
19H10 Le grand journal
20H05 Le grand journal, la suite
20H25 Le petit journal



20H55 Pauline détective
 Film. Comédie française de Marc Fitoussi (2011). 1h41. Avec Sandrine Kiberlain.
22H35 Max
 Film. Comédie française de Stéphanie Murat (2012). 1h23.

FRANCE 5

17H45 C dans l'air
19H00 C à vous
20H00 C à vous, la suite
20H15 Entrée libre



20H35 La maison France 5
 Magazine. Notamment : «Inspirer : les adhésifs décoratifs».
21H25 Silence, ça pousse ! Mag.
22H10 Echo-logis
 Série doc. «Les échos économes».
22H40 C dans l'air Magazine.

M6

17H30 Un dîner presque parfait
18H40 100 % mag
19H45 Le 19.45
20H05 Scènes de ménages



20H50 On ne choisit pas ses voisins
 Magazine. Présentation : Stéphane Plaza, Karine Le Marchand.
23H00 On ne choisit pas ses voisins
 Magazine. «Près du Mans, une éolienne a provoqué une vraie guerre des clans dans un lotissement.»

ARTE

18H15 Les ambassadeurs de Tanna
19H00 Les derniers refuges
19H45 Arte journal
20H05 28 minutes



20H50 A bout de souffle
 Film. Comédie dramatique française de J.-L. Godard (1960, NB). 1h30.
22H20 Éternelle Jean Seberg
 Documentaire d'Anne Andreu.
23H15 Arno Schmidt :
 Le cœur dans la tête Documentaire.

D8

17H00 Est-ce que ça marche ?
17H55 Friends
18H30 Touche pas à mon poste !
20H30 D8 le JT



20H50 En quête d'actualité
 Magazine. «Encore moins cher que le discount : qui sont les nouveaux casseurs de prix ?».
22H35 En quête d'actualité Mag.
 «Discount et bonnes affaires : les nouvelles filières pour acheter moins cher».

Notre sélection

FOOTBALL

20H45 FRANCE 3

La rencontre Olympique Lyonnais/Olympique de Marseille constitue l'un des chocs de ces quarts de finale de la Coupe de la Ligue. Mais ce sont deux équipes en proie au doute qui s'affrontent ce soir.



À BOUT DE SOUFFLE

20H50 ARTE

Un petit voyou en cavale (Jean-Paul Belmondo), après avoir volé une voiture et tué un policier, trouve refuge à Paris chez une jeune Américaine. Un film culte de Jean-Luc Godard.



W9

19H50 Les Simpson
20H35 Soda
20H50 Enquêtes criminelles
 Magazine. Au sommaire notamment : «Meurtre chez les Miss : l'affaire Benitez»
 • «Sexe, crime et perversité : l'affaire Sarrasin».

TMC

18H40 Sans aucun doute
19H55 Alerte Cobra
20H45 Les 30 histoires
 Magazine. Au sommaire : «Spéciale paranormal»
 • «Spéciale chance».
 Présentation : Karine Ferri et Pascal Bataille.

D17

18H30 Friends
20H50 The Last Patrol
 Film. Action américain de Sheldon Lettich (2000). 2h. Avec Dolph Lundgren.
22H30 Sniper 3
 Téléfilm. Action américain de P. J. Pesce(2004). 1h27.

NT1

19H55 VDM
20H45 Baby Boom
 Télé-réalité. Au sommaire : «Vocation sage-femme»
 • «Parents à tout prix»
 • «Neuf mois».
00H10 Obèses :
 perte de poids extrême

TLM

19H59 Météo Locale
20H00 Le JT
20H06 Météo Régionale
20H10 La minute
 du Spectateur
20H15 Grand Tourisme
20H29 Météo Locale
20H30 Le JT
20H36 Météo Régionale
20H40 L'agenda Rhône-Alpes
20H45 Le JTech
21H00 L'atelier des Chefs
21H10 SantéLyon 2013 :
 60 ans
21H20 Bienvenue chez Vous
21H29 Météo Locale
21H30 Le JT

FRANCE 4

18H35 Football
 Coupe de la Ligue. «Troyes/Evian TG». Quart de finale.
20H45 Le cactus
 Film. Comédie de Gérard Bitton, Michel Munz (2005). 1h34.
22H10 10 ans de mariage !!!
23H45 Le clan des divorcées

BFM TV

15H00 Non stop 15h-18h
18H00 BFM Story
 Présentation : Olivier Truchot.
19H00 19h Ruth Elkrief
20H00 20h politique
 Présentation : Alain Marschall.
21H00 Info 360
22H30 Le soir BFM

ITÉLÉ

18H00 Tirs croisés
19H30 20h foot
 Magazine. Présentation : Pascal Praud et François Pinet.
20H30 100 % Info & Débat
 Présentation : Léa Salamé.
22H00 Galzi jusqu'à minuit
 Présentation : Olivier Galzi.

LCP

19H30 Ça vous regarde -
 L'info
19H45 Ça vous regarde
20H30 Questions d'info
21H15 Top questions
21H30 Égales mais pas trop
 Mag. «Héros mais pas trop».
22H00 Le 22h



Gratuit :
 téléchargez votre quotidien
 dans le kiosque Apple
ABONNEZ-VOUS

Direct Matin
 LyonPLUS

Disponible sur
App Store





8 JOURS/7 NUITS AU DÉPART DE LYON ST EXUPÉRY Combiné MOSCOU SAINT-PETERSBOURG

du 02/05/2014 au 09/05/2014



1790€/PERS*

(pension complète, nuits en hôtels 4* (NL) base chambre double, assistance-rapatriement comprise, hors frais de formalités (passeport et visa 130€), hors dépenses personnelles, hors assurance annulation, interruption de séjour et bagages, hors boissons, hors pourboires (guides, chauffeurs et hôtels)

Pour tous renseignements :

0892 161 192 (0,34€/min)



Votre PROGRAMME

- Jour 1 : de LYON à MOSCOU
- Jour 2 : MOSCOU
- Jour 3 : MOSCOU
- Jour 4 : MOSCOU / ST PETERSBOURG (train de nuit)
- Jour 5 : SAINT PETERSBOURG
- Jour 6 : SAINT PETERSBOURG
- Jour 7 : SAINT PETERSBOURG & PETRODVORETS
- Jour 8 : ST PETERSBOURG / LYON



Les **+** du Progrès

Vous aimerez ...

- + Départ de l'aéroport Lyon St Exupéry sur ligne régulière avec accueil personnalisé.
- + Le cadeau de bienvenue.
- + Le circuit spécialement étudié pour les lecteurs du Progrès en Pension Complète (eau minérale et café ou thé à chaque repas).
- + **Visites incluses à Moscou :** Tour panoramique de ville, Visite du Kremlin, Découverte du Palais des Armures, Visite des quartiers Zaradie Zamoskvorietchie, Découverte du métro, Promenade dans le marché Dorogomilovski, Visite du musée de la vodka, Visite de la Laure de la Trinité Saint Serge, Visite de la forteresse Pierre et Paul, Visite du Palais Youssoufov, Visite du musée de l'Ermitage.

- + **Visites incluses à Saint Pétersbourg :** Tour panoramique de ville, Visite du Grand Palais de Petrodvorets et de ses jardins, Promenade sur les canaux de Saint Pétersbourg.
- + Les petits déjeuners sous forme de buffet.
- + Déjeuner de spécialités russes au «Russki Dvorik», Déjeuner dans un ancien palais de la noblesse russe, Déjeuner au restaurant «Café littéraire», Déjeuner dans «la Grande Orangerie» de Péetrodvorets, Dîner d'adieu typique à «Isba Podvorie».
- + La soirée spectacle de gala au Palais Nicolas.
- + La conférence sur le thème «Les relations entre Rhône-Alpes et la Russie».
- + Les accompagnateurs depuis le départ jusqu'au retour par des représentants du Groupe Progrès (membres de la Direction) et de l'agence de voyage.

- + **La possibilité de prise en charge de votre région par autocar :** Départs de Lyon, Villefranche, Vienne, Bourgoin, La Côte St André, Bourg-en-Bresse, Beynost, Bellegarde, Lons le Saunier, Dôle, St Etienne, Roanne, Firminy, Feurs, Montbrison, Le Puy, Yssingeaux, Andrézieu Bouthéon, Saint Chamond, Givors..)** **Moyennant un supplément de 44€

BULLETIN DE PRÉ-INSCRIPTION

A réception de ce bon de pré-inscription par Le Progrès vous serez contactés par l'agence de voyages afin de vous donner tous les renseignements nécessaires à votre inscription définitive.

A retourner à : LE PROGRES Valorisation des Marques "Le Voyage du Groupe Progrès" 4, rue Montrochet - 69002 LYON

Nom Prénom :

Adresse

Code Postal Ville :

E-mail